

Melos Irenicum - Te Deum laudamus a 18

Philipp Friedrich Böhdecker, 1607-1683
Straßburg 1651

Violino 1
Violino 2
Fagotto
Instrumentalchor
Trombone 1
Trombone 2
Trombone 3
Basso continuo

6 6 5 # b 7 6

5
V11
V12
Fag
Trb1
Trb2
Trb3
bc

6 6 6 76 6

C1
 mur, Te Do - mi - num con - fi - te - mur, con - fi - te - mur, Te Do - mi -

C2
 mur, Te Do - mi - num con - fi - te - mur, con - fi - te - mur, Te Do - mi -

A
 Te Do - mi - num con - fi - te - mur, con - fi - te - mur, Te Do - mi -

T1
 Te Do - mi - num con - fi - te - mur, con - fi - te - mur, Te Do - mi -

T2
 Te Do - mi - num con - fi - te - mur, con - fi - te - mur, Te Do - mi -

B
 Te Do - mi - num con - fi - te - mur, con - fi - te - mur, Te Do - mi -

cor1

cor2

C/Ch2
 Te Do - mi - num con - fi - te - mur, con - fi - te - mur, Te Do - mi -

A/Ch2
 Te Do - mi - num con - fi - te - mur, con - fi - te - mur, Te Do - mi -

T/Ch2
 Te Do - mi - num con - fi - te - mur, con - fi - te - mur, Te Do - mi -

B/Ch2
 Te Do - mi - num con - fi - te - mur, con - fi - te - mur, Te Do - mi -

V11

V12

Fag

Trb1

Trb2

Trb3

bc

b # # b #

41 Cantus 1 & 2!Altus

C1
Ti - bi o - mnes an - - - ge - li Ti - bi coe - li et

C2
Ti - bi coe - li et

bc 4#

43

C1
u - ni - ver - sae po - te - sta - - - tes. Ti - bi Che - ru - bin et Se - ra - phin, et Se - ra -

C2
u - ni - ver - sae po - te - sta - - - tes. Ti - bi Che - ru - bin et Se - ra - phin, et Se - ra -

bc #4# 4 3

47

C1
phin,, ti - bi Che - ru - bin et Se - ra - phin, et Se - ra - phin

C2
phin, ti - bi Che - ru - bin et Se - ra - phin, et Se - ra - phin

A
in - ces - sa - - - bi - li, in - ces -

bc # 4 3 # #

50

A
sa - - - bi - li vo - ce, vo - ce pro - cla - - -

bc #

San - ctus, San - ctus, San - ctus Do - mi - nus, Do - mi - nus, Do - mi - nus De - us,

San - ctus, San - ctus, San - ctus Do - mi - nus, Do - mi - nus, Do - mi - nus De - us,

mant: San - ctus, San - ctus, San - ctus Do - mi - ne, Do - mi - nus, Do - mi - nus De - us,

San - ctus, San - ctus, San - ctus Do - mi - nus, Do - mi - nus, Do - mi - nus De - us,

San - ctus, San - ctus, San - ctus Do - mi - nus, Do - mi - nus, Do - mi - nus De - us,

San - ctus, San - ctus, San - ctus Do - mi - nus, Do - mi - nus, Do - mi - nus De - us,

San - ctus, San - ctus, San - ctus Do - mi - nus De - us Sa - ba -

San - ctus, San - ctus, San - ctus Do - mi - nus De - us Sa - ba -

San - ctus, San - ctus, San - ctus Do - mi - nus, Do - mi - nus, Do - mi - nus De - us,

San - ctus, San - ctus, San - ctus Do - mi - nus De - us Sa - ba -

C1
Do - mi - nus, Do - mi - nus De - us, Do - mi - nus De - us Sa - - - ba - oth.

C2
Do - mi - nus, Do - mi - nus De - us, Do - mi - nus De - us Sa - - - ba - oth.

A
Do - mi - nus, Do - mi - nus De - us, Do - mi - nus De - us Sa - ba - oth.

T1
Do - mi - nus, Do - mi - nus De - us, Do - mi - nus De - us Sa - ba - oth.

T2
Do - mi - nus, Do - mi - nus De - us, Do - mi - nus De - us Sa - - - ba - oth.

B
Do - mi - nus, Do - mi - nus De - us, Do - mi - nus De - us Sa - - - ba - oth.

cor1

cor2

C/Ch2
oth, De - us Sa - ba - oth, Do - mi - nus De - us Sa - - - ba - oth.

A/Ch2
oth, De - us Sa - ba - oth, Do - mi - nus De - us Sa - ba - oth.

T/Ch2
Do - mi - nus, Do - mi - nus De - us, Do - mi - nus De - us Sa - ba - oth.

B/Ch2
oth, De - us Sa - ba - oth, Do - mi - nus De - us Sa - - - ba - oth.

V11

V12

Fag

Trb1

Trb2

Trb3

bc

4 3

60

A Ma - je - sta - tis glo - ri - ae, glo - ri - ae

T1 Ma - je - sta - tis glo - ri - ae, glo - ri - ae

B Ple - - - ni sunt coe - li et ter - - ra Te

bc # 6 4 3

63

A tu - ae. Te glo - - - ri - o - sus

T1 tu - ae. Te glo - - - - - ri - o -

T2 Te glo - ri - o - sus A - po - sto - lo - rum, A - po - sto - lo - rum Cho -

B glo - ri - o - sus A - po - sto - lo - rum, Te glo - ri - o - - -

bc # 6 5 4 #

66

A A-po-sto-lo-rum Cho - rus Lau-da-bi-lis nu - me - rus, nu - me-rus,

T1 sus Te Pro-phe-ta - - rum lau-da-bi-lis nu - me - rus, lau -

T2 rus Te Pro-phe-ta - - rum lau-da-bi-lis

B sus A-po-sto-lo-rum Cho - rus lau-da-bi-lis nu - - - me-rus, lau-da-bi-lis nu -

bc 4# b 4 3 b

70

A
8 lau - da - bi - lis nu - me - rus. tus

T1
8 da - bi - lis nu - me - rus. tus lau - det, lau - det Te Mar - ty -

T2
8 nu - - - me - rus, lau - det, lau - det Te Mar - ty -

B
me - rus, Te Mar - ty - rum can - di - da tus lau - det, lau - det, Te Mar - ty -

bc

6 # 7 6 2

75

A
8 lau - det, lau - det Te Mar - ty - rum can - di - da - tus lau - det, lau - det ex - er - ci - tus san - cta,

T1
8 rum lau - det, lau - det, Te Mar - ty - rum can - di - da - tus lau - det, lau - det ex - er - ci - tus te per or -

T2
8 rum lau - det, lau - det, Te Mar - ty - rum te per or - bem ter - ra - rum

B
rum te per or - bem,

bc

2 4 3 #

80

C1
Pa - trem, Pa - trem im -

C2
Pa - trem, Pa - trem im -

A
8 san - cta con - fi - te - tur Ec - cle - - - si - a.

T1
8 bem, te per or - bem ter - ra - - - rum.

T2
8 san - cta, san - cta con - fi - te - tur Ec - cle - si - a.

B
te per or - bem ter - ra - - - rum.

bc

7 6 # #

88

C1 *tis.* Ve-ne-ran - dum tu - um ve - rum et u - ni - cum, u - ni - cum fi - li - um san - ctum
 C2 *tis.* Ve-ne-ran - dum tu - um, tu - um ve - rum et u - ni - cum, u - ni - cum fi - li - um san - ctum
 A *tis.*
 T1 *tis.*
 T2 *tis.*
 B *tis.*
 cor1
 cor2
 C/Ch2 *tis.*
 A/Ch2 *tis.*
 T/Ch2 *tis.*
 B/Ch2 *tis.*
 V11
 V12
 Fag
 Trb1
 Trb2
 Trb3
 bc

93

C1
quo-que pa - ra - cle - tum spi - - - ri - tum.

C2
quo-que pa - ra - cle - tum spi - - - ri - tum **Sinfonia**

Trb1

Trb2

Trb3

bc

6 \sharp 6

97

Trb1

Trb2

Trb3

bc

102

VII1

VII2

Fag

Trb1

Trb2

Trb3

bc

6 5
3 4 3

107

V11
V12
Fag
Trb1
Trb2
Trb3
bc

6 43 b

112

V11
V12
Fag
Trb1
Trb2
Trb3
bc

4 3 4# b b

117

VI1
VI2
Fag
Trb1
Trb2
Trb3
bc

6 5

122

Cl
Tu Rex Glo - ri - ae Chri - ste.

C1 Tu Patris sempiternus, sempi - ter - nus es fi - - - - - li - us.

C2 Tu Patris sempiternus, sempi - ter - nus es fi - - - - - li - us.

A Tu Patris sempiternus, sempi - ter - nus es fi - - - - - li - us.

T1 Tu Patris sempiternus, sempi - ter - nus es fi - - - - - li - us.

T2 Tu Patris sempiternus, sempi - ter - nus es fi - - - - - li - us.

B Tu Patris sempiternus, sempi - ter - nus es fi - - - - - li - us.

cor1

cor2

C/Ch2 Tu Patris sempiternus, sempi - ter - nus es fi - - - - - li - us.

A/Ch2 Tu Patris sempiternus, sempi - ter - nus es fi - - - - - li-us, fi - li - us.

T/Ch2 Tu Patris sempiternus, sempi - ter - nus es fi - li - us, fi - - - - - li - us.

B/Ch2 Tu Patris sempiternus, sempi - ter - nus es fi - - - - - li - us.

VII

VII2

Fag

Trb1

Trb2

Trb3

bc

6 5
3

7 6 5 #
4

128

A

8 non,

T1 8 Tu ad li-be-ran-dum, ad li-be-ran-dum su-scep-tu-rus ho - - - - mi -

T2 8 Tu ad li-be-ran - dum, ad li-be-ran-dum su-scep-tu-rus ho - - - - mi -

bc

76 43

131

Cantus 1 + 2

C1 Vir - gi - nis, Vir - gi - nis u - te - rum, u - te - rum,

C2 Vir - gi - nis, Vir - gi - nis u - te - rum, u - te - rum,

A 8 non hor - ru - i - sti, hor - ru - i - sti Vir - gi - nis, Vir - gi - nis u - te - rum, u - te -

T1 8 nem.

T2 8 nem.

bc b 6 # #

134

C1 Vir - gi - nis, Vir - gi - nis u - te - rum, u - te - rum.

C2 Vir - gi - nis, Vir - gi - nis u - te - rum, u - te - rum.

A 8 rum,

B Tu de vi - cto, de vi - - - - cto mor - tis, mor - tis a -

bc

137

A
8 Ap - pa - ru - i - sti cre - den - ti - bus, ap - pa - ru - i - - - sti cre - den - ti - bus

T1
8 Ap - pa - ru - i - sti, ap - pa - ru - i - sti cre - den - ti - bus

T2
8 Ap - pa - ru - i - sti cre - den - ti - bus, ap - pa - ru - i - sti cre -

B
cu - - - - le - o. Ap - pa - ru - i - sti, ap - pa - ru - i - sti cre - den - ti - bus

bc

139

C1
Tu ad dex - te - ram De - i

C2
Tu ad dex - te - ram De - - i se - -

A
8 re - gna coe - lo - - - rum.

T1
8 re - gna coe - lo - - - rum.

T2
8 den - ti - bus re - gna coe - lo - - - rum.

B
re - gna coe - lo - - - rum.

bc
76 # # # 7

142

C1
se - des, ad dex - te - ram De - i, De - i se - des in glo - ri - a,

C2
des, ad dex - te - ram De - i se - - - des in glo - ri - a, glo - ri - a,

bc
43 b 7 7 43

146

C1
glo-ri-a, in glo - ri-a pa - - - tris.

C2
in glo-ri - a, glo-ri-a, in glo - ri-a pa - - - tris.

A
Ju-dex cre-de-ris es-se,

T1
Ju-dex cre-de-ris es - se ven-tu-rus, es-se ven-

bc
56 # 4# b

150

A
8 cre - de-ris es - se, cre - de-ris es - se ven - tu - rus, ju - dex cre - de-ris es - se ven-

T1
8 tu - rus, es - se ven-tu - rus, es - se ven - tu - rus, ju-dex cre - de-ris es - se ven-tu - rus,

bc
#

153

A
8 tu - rus, es - se ven-tu - rus.

T1
8 es - se ven-tu - - - rus.

V11

V12

Fag

Trb1

Trb2

Trb3

bc
43 b 6

157

C1 Te er - go, te er - go, te er - go
 C2 Te er - go, te er - go, te er - go
 A Te er - go, te er - go, te er - go fa - mu - lis
 T1 Te er - go, te er - go, te er - go fa - mu - lis tu - is,
 T2 Te er - go, te er - go, te er - go quae - su - mus fa - mu - lis tu - is,
 B Te er - go, te er - go, te er - go quae - su - mus fa - mu - lis, fa - mu - lis
 cor1
 cor2
 C/Ch2 Te er - go, te er - go, te er - go, te er - go
 A/Ch2 Te er - go, te er - go, te er - go, te er - go
 T/Ch2 Te er - go, te er - go, te er - go, te er - go
 B/Ch2 Te er - go, te er - go, te er - go, te er - go
 V11
 V12
 Fag
 Trb1
 Trb2
 Trb3
 bc

172

C1
fa - mu - lis, quae - su - mus fa - mu - lis tu - is sub - ve - ni

C2
fa - mu - lis, quae - su - mus fa - mu - lis tu - is sub - ve - ni

A
8
quae

T1
8
tu - is sub - ve - ni quae pre - ci - o - so san - gui - ne,

T2
8
tu - is sub - ve - ni.

B
tu - is sub - ve - ni.

bc
4# 4# 6 5 4 #

175

A
8 pre - ci - o - so san - gui - ne red - e - mi - - -

T1
8 pre - ci - o - so san - gui - ne red - - - e - mi - - -

bc

182

C1

B

bc

in glo - - -

ter - na fac cum san-ctis, san - - - ctis tu - is.

b

186

C1

C2

bc

ri - a, in glo - - - - - ri - a nu - - - me - ra - - - ri.

glo - - - - - ri - a nu - me - ra - - - ri.

4#

195

C1 Do - - - mi - ne, et be-ne - dic hae - re - di - ta - ti
 C2 Do - - - mi - ne, et be-ne - dic hae - re - di - ta - - - ti
 A Do - - - mi - ne, et be-ne - dic hae - re - di - ta - ti
 T1 Do - - - mi - ne, et be-ne - dic hae - re - di - ta - ti, hae -
 T2 Do - - - mi - ne, et be-ne - dic hae - re - di - ta - ti, hae -
 B Do - - - mi - ne, et be-ne - dic hae - re - di - ta - ti
 cor1
 cor2
 C/Ch2 Do - - - mi - ne, et be-ne - dic hae - re - di - ta - ti
 A/Ch2 Do - - - mi - ne, et be-ne - dic hae - re - di - ta - ti
 T/Ch2 Do - - - mi - ne, et be-ne - dic hae - re - di - ta - ti
 B/Ch2 Do - - - mi - ne, et be-ne - dic hae - re - di - ta - ti
 V11
 V12
 Fag
 Trb1
 Trb2
 Trb3
 bc

201

C1 tu - - - - - ae.
 C2 tu - - - - - ae.
 A tu - - - - - ae.
 T1 re - di - ta - ti tu - - - - ae.
 T2 re - di - ta - ti tu - - - - ae.
 B tu - - - - - ae.
 cor1
 cor2
 C/Ch2 tu - - - - - ae.
 A/Ch2 tu - - - - - ae.
 T/Ch2 tu - - - - - ae.
 B/Ch2 tu - - - - - ae.
 V11
 V12
 Fag
 Trb1
 Trb2
 Trb3
 bc

4

206

VII1

VII2

Fag

bc

212

B

VII1

VII2

Fag

bc

Et re - ge e - os et ex - tol - le il - los us -

7 6

4 3

218

B

Trb1

Trb2

Trb3

bc

que in ae - ter - num, in ae - ter - num, in ae - ter - num.

b

4 #

224

Trb1
Trb2
Trb3
bc

6 5

230

T2
Trb1
Trb2
Trb3
bc

Per sin - gu - los di - es be - ne - di - ci - mus te, be - ne -

4 # 76 b 43

236

T2
V11
V12
Fag
bc

di - ci - mus te, be - ne - di - ci - mus te.

45 76

242

VI1
VI2
Fag
bc

6 5 b

248

A
VI1
VI2
Fag
bc

Et lau - da - mus no - - - men tu - - - um in

4# 7 6 b 7 4 5

254

C1
C2
A
bc

Di - gna - re Do - mi -
Di - gna - re Do - mi -
sae - cu - lum, et in sae - - cu - lum sae - cu - li.

7 6 # 4# 7 6

260

C1
C2
bc

ne di - e il - lo si - ne pec - ca - to, si - ne, si - ne pec - ca - to, pec - ca - to nos
ne di - e il - lo si - ne pec - ca - to, si - ne, si - ne pec - ca - to, pec - ca - to nos

4 3 7 6 5 4 5

266

C1
cu-sto-di - re

C2
cu-sto-di - re

VII

VII

Fag

Trb1

Trb2

Trb3

bc

76 b

272

T1
Mi - se - re - re, mi - se -

T2
Mi - se - re - re

VII

VII

Fag

Trb1

Trb2

Trb3

bc

76 # # 76

278

T1
 re - re nos - - - tri, Do-mi-ne, Do-mi-ne, Do - mi - ne. Mi - se - re - re,
 T2
 nos - tri, Do - mi - ne, Do - mi-ne, Do - mi-ne. Mi - se - re - re,
 bc

43 **76**

283

T1
 mi - se - re - re nos - tri, mi - - - se - re - re no stri.
 T2
 mi - se - re - re nos - tri, mi - - - se - re - re no - stri.
 bc

45 **4#** **b** **76** **65** **4#**

C1 Fi - - - - at mi - se - ri - cor - di - a tu - a, Do - mi - ne,
 C2 Fi - - - - at mi - se - ri - cor - di - a tu - a, Do - mi - ne,
 A Fi - - - - at mi - se - ri - cor - di - a tu - a, Do - mi - ne,
 T1 Fi - - - - at mi - se - ri - cor - di - a tu - a, Do - mi - ne,
 T2 Fi - - - - at mi - se - ri - cor - di - a tu - a, Do - mi - ne,
 B Fi - - - - at mi - se - ri - cor - di - a tu - a, Do - mi - ne,
 cor1
 cor2
 C/Ch2 Fi - - - - at mi - se - ri - cor - di - a tu - a, Do - mi - ne,
 A/Ch2 Fi - - - - at mi - se - ri - cor - di - a tu - a, Do - mi - ne,
 T/Ch2 Fi - - - - at mi - se - ri - cor - di - a tu - a, Do - mi - ne,
 B/Ch2 Fi - - - - at mi - se - ri - cor - di - a tu - a, Do - mi - ne,
 V11
 V12
 Fag
 Trb1
 Trb2
 Trb3
 bc

C1 su - per nos quem - ad - mo - dum spe - ra - vi - mus in te, spe - ra - vi - mus in te;
 C2 su - per nos quem - ad - mo - dum spe - ra - vi - mus in te, spe - ra - vi - mus in te;
 A su - per nos quem - ad - mo - dum spe - ra - vi - mus in te, spe - ra - vi - mus in te;
 T1 su - per nos quem - ad - mo - dum spe - ra - vi - mus in te, spe - ra - vi - mus in te; in te Do - mi - ne spe -
 T2 su - per nos quem - ad - mo - dum spe - ra - vi - mus in te, spe - ra - vi - mus in te;
 B su - per nos quem - ad - mo - dum spe - ra - vi - mus in te, spe - ra - vi - mus in te; in te Do - mi - ne spe -
 cor1
 cor2
 C/Ch2 su - per nos quem - ad - mo - dum spe - ra - vi - mus in te, spe - ra - vi - mus in te;
 A/Ch2 su - per nos quem - ad - mo - dum spe - ra - vi - mus in te, spe - ra - vi - mus in te;
 T/Ch2 su - per nos quem - ad - mo - dum spe - ra - vi - mus in te, spe - ra - vi - mus in te;
 B/Ch2 su - per nos quem - ad - mo - dum spe - ra - vi - mus in te, spe - ra - vi - mus in te;
 V11
 V12
 Fag
 Trb1
 Trb2
 Trb3
 bc

4#

45

4#

#

3

300

C1 in te, Do - mi-ne, spe-ra - mus

C2 in te, Do-mi-ne, spe - ra - mus non con-fun - da-mur in ae-ter-num, in ae-

A non con-fun - da-mur in ae-ter - - - num,

T1 ra - - - mus non con-fun-

T2 non con-fun - da - mur in ae-ter - num, in te

B ra - - - mus, spe-ra - - - mus, non con-fun-da-mur in ae - ter - - - num, in te

bc

76 b 56 5

304

C1 non con - fun - da - mur in ae - ter - num, in te, Do - mi - ne, spe - ra - - -

C2 ter - - - num, non con - fun - da - mur in ae - ter - num, non con - fun - da - mur in ae -

A in te Do - mi - ne spe - ra - mus, spe - ra - - -

T1 da - mur in ae - ter - num,

T2 Do - mi-ne spe - ra - mus,

B Do - mi-ne spe - ra - mus,

bc

6 6 # b 3

315

C1
ae - ter - - - - - num.

C2
ae - ter - - - - - num.

A
ae - ter - - - - - num.

T1
ae - ter - - - - - num.

T2
ae - ter - - - - - num.

B
ae - ter - - - - - num.

cor1

cor2

C/Ch2
ae - ter - - - - - num.

A/Ch2
ae - ter - - - - - num.

T/Ch2
ter - num, ae - - - ter - - - num.

B/Ch2
ae - ter - - - - - num.

V11

V12

Fag

Trb1

Trb2

Trb3

bc

#76 5 #
4

24

Te De - um lau - da - - - - - mus

26

Te Do-mi-num, Do-mi-num con-fi - te - mur, Te Do-mi-num, Do-mi-num con-fi-te - mur, Te Do - mi-

30

num con-fi-te-mur, con-fi - te - mur, Te Do - mi - num con-fi-te-mur, con-fi - te - - - - mur.

36

O - mnis ter - ra ve - ne - ra - - - - tur.

41

Cantus 1 & 2! Altus

Ti - bi o - mnes an - - - ge - li Ti - bi coe - li et

43

u - ni - ver - sae po - te - sta - - - - tes. Ti - bi Che - ru - bin et Se - ra - phin, et Se - ra -

47

phin,, ti - bi Che - ru - bin et Se - ra - phin, et Se - ra - phin San - ctus, San - ctus, San - ctus

54

Do - mi - nus, Do - mi - nus, Do - mi - nus De - us, Do - mi - nus, Do - mi - nus De - us, Do - mi - nus De - us

58

Sa - ba - oth. Pa - trem, Pa - trem im - men - sae, Pa - trem, Pa - trem im -

85

men - - - sae ma - je - sta - - - tis. Ve - ne - ran - dum tu - um ve - rum

91

Sinfonia

et u - ni - cum, u - ni - cum fi - li - um san - ctum quo - que pa - ra - cle - tum spi - ri - tum.

96

Tu Rex Glo - - ri - ae Chri - ste.

123

Tu Patris sempiternus, sempi - ter - nus es fi - - - - - li - us.

132 Cantus 1 + 2

Vir - gi - nis, Vir - gi - nis u - te - rum, u - te - rum, Vir - gi - nis, Vir - gi - nis u - te - rum, u - te - rum.

136

Tu ad dex - te - ram De - i se - des, ad dex - te - ram De - i, De - i se -

145

des in glo - ri - a, glo - ri - a, in glo - ri - a pa - - - - - tris.

162

Te er - go, te er - go, te er - go quae - su - mus fa - mu - lis tu - is,

169

quae - su - mus fa - mu - lis, fa - mu - lis, fa - mu - lis tu - is sub - ve - ni, fa - mu - lis,

172

fa - mu - lis, quae - su - mus fa - mu - lis tu - is sub - ve - ni Ae - ter - na, ae -

179

ter - na, ae - ter - na in glo - ri - a, in glo - - - - -

186

ri - a, in glo - - - - - ri - a nu - me - ra - - - - - ri. Sal - - - - - vum

192

fac po - pu - lum tu - um, Do - mi - ne, et be - ne - dic

199

hae - re - di - ta - ti tu - - - - - ae.

258

Di - gna - re Do - mi - ne di - e il - lo si - ne pec -

262

ca - to, si - ne, si - - - ne pec - - - ca - to, pec -

265

ca - to nos cu - sto - di - - - re 21 Fi -

290

at mi-se-ri-cor-di-a tu - a, Do - mi-ne, su - per nos quem - ad - mo-dum

296

spe - ra - vi-mus in te, spe - ra - vi-mus in te; 2 in te,

303

Do - mi-ne, spe - ra - mus non con-fun - da - mur in ae - ter-num, in te, Do-mi-ne, spe - ra -

307

mus, in te, Do - mi-ne, spe - ra - mus non con-fun - da - mur, non con-fun - da - mur,

311

non con-fun-da-mur in ae - ter-num, in ae - ter - num, ae - ter - num, ae - ter - num, in ae - ter -

316

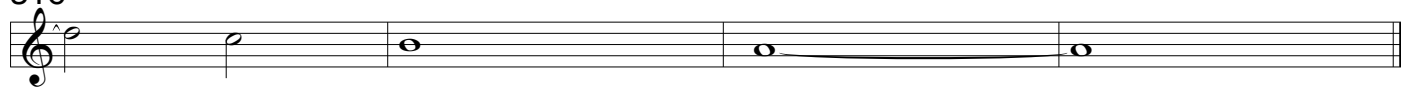

num.

24

Te Do - mi - num, Do - mi - num con - fi - te - mur, Te Do - mi - num,

28

Do - mi - num con - fi - te - mur, Te Do - mi - num con - fi - te - mur, con - fi - te - mur, Te Do - mi -

33

num con - fi - te - mur, con - fi - te - - - - - mur.

36

Te ae - ter - num Pa - - - - - trem O - mnis ter - ra ve - ne -

39

ra - tur. Ti - bi coe - li et u - ni - ver - sae po - te - sta - - -

45

tes. Ti - bi Che - ru - bin et Se - ra - phin, et Se - ra - phin, ti - bi Che - ru - bin et Se - ra - phin, et Se - ra -

49

phin San - ctus, San - ctus, San - ctus Do - mi - nus, Do - mi - nus, Do - mi - nus De - us,

56

Do - mi - nus, Do - mi - nus De - us, Do - mi - nus De - us Sa - - - ba - oth.

82

Pa - trem, Pa - trem im - men - sae, Pa - trem, Pa - trem im - men - sae ma - je - sta -

88

tis. Ve - ne - ran - dum tu - um, tu - um ve - rum et u - ni - cum, u - ni - cum fi - li - um san - ctum

93

Sinfonia

quo - que pa - ra - cle - tum spi - ri - tum. Tu Patris sempiternus, sempi -

124

ter - nus es fi - - - - - li - us.

132

Vir-gi-nis, Vir-gi-nis u-te-rum, u-te-rum, Vir-gi-nis, Vir-gi-nis u-te-rum, u-te-rum.

136

Tu ad dex-te-ram De-i se-des, ad dex-te-ram De-i se-

145

des in glo-ri-a, glo-ri-a, in glo-ri-a, glo-ri-a, in glo-ri-a pa-tris.

150

Te er-go, te er-go, te er-go quae-su-mus fa-mu-lis tu-is,

167

quae-su-mus fa-mu-lis, fa-mu-lis, fa-mu-lis tu-is sub-ve-ni, fa-mu-lis,

172

fa-mu-lis, quae-su-mus fa-mu-lis tu-is sub-ve-ni Ae-ter-na, ae-

179

ter-na, ae-ter-na in glo-ri-a, glo-ri-a nu-me-ra-

189

ri. Sal-vum fac po-pu-lum tu-um, Do-mi-

196

ne, et be-ne-dic hae-re-di-ta-ti tu-

203

ae. Di-gna-re Do-mi-

260

ne di-e il-lo si-ne pec-ca-to,

263

si-ne, si-ne pec-ca-to, pec-ca-to nos

24

Te Do - mi-

30

num con-fi-te-mur, con-fi-te - mur, Te Do - mi - num con-fi - te-mur, con-fi - te - - mur.

36

O - mnis ter - ra ve - ne - ra - - - tur.

6

48

in - ces - sa - - - bi - li, in - ces - sa - - - bi - li vo - ce, vo - ce pro - cla - - - -

53

mant: San - ctus, San - ctus, San - ctus Do - mi - ne, Do - mi - nus, Do - mi - nus De - us,

56

Do - mi - nus, Do - mi - nus De - us, Do - mi - nus De - us Sa - ba - oth.

2

62

Ma - je - sta - tis glo - ri - ae, glo - ri - ae tu - ae. Te glo - ri - o - sus

66

A - po - sto - lo - rum Cho - rus Lau - da - bi - lis nu - me - rus, nu - me - rus, lau - da - bi - lis nu - me -

71

rus. tus lau - det, lau - det Te Mar - ty -

77

rum can - di - da - tus lau - det, lau - det ex - er - ci - tus san - cta, san - cta con - fi - te - tur Ec - cle - si -

82

a. ma - je - sta - - - - tis.

3

6

Sinfonia 27

122

Tu Patris sempiternus, sempi - ter - nus es fi - - - - li - us.

24

Te Do - mi - num con - fi - te - mur, con - fi - te - mur,

32

Te Do - mi - num con - fi - te - mur, con - fi - te - - - mur. O - mnis ter -

38

ra ve-ne-ra - - - tur. San-ctus, San-ctus, San-ctus

54

Do - mi-nus, Do - mi-nus, Do - mi-nus De - us, Do - mi-nus, Do - mi-nus De - us, Do - mi-nus De - us

58

Sa - ba - oth. Ma - je - sta - tis glo - ri - ae, glo - ri - ae tu - ae.

64

Te glo - - - ri - o - sus Te Pro - phe - ta - rum lau - da - bi - lis nu - me - rus, lau -

70

da - bi - lis nu - me - rus. tus lau - det, lau - det Te Mar - ty - rum lau - det, lau - det,

76

Te Mar - ty - rum can - di - da - tus lau - det, lau - det ex - er - ci - tus te per or - bem, te per or - bem ter -

81

ra - - - rum. ma - je - sta - - - tis.

95 Sinfonia

Tu Patris sempiternus, sempi - ter - nus es fi - - - li -

127

us. Tu ad li - be - ran - dum, ad li - be - ran - dum su - scip - tu - rus ho - - - mi -

131

nem. Ap - pa - ru - i - sti, ap - pa - ru - i - sti cre - den - ti - bus re - gna coe - lo -

140

 rum. Ju-dex cre - de - ris es - se ven - tu - rus, es - se ven -

150

 tu - rus, es - se ven - tu - rus, es - se ven - tu - rus, ju - dex cre - de - ris es - se ven - tu - rus, es - se ven - tu -

154

 rus. Te er - go, te er - go, te er - go fa - mu - lis tu - is,

166

 fa - mu - lis tu - is, fa - mu - lis tu - is sub - ve - ni, fa - mu - lis, fa - mu - lis, fa - mu - lis,

171

 quae - su - mus fa - mu - lis tu - is sub - ve - ni quae pre - ci - o - so san - gui - ne,

175

 pre - ci - o - so san - gui - ne red - e - mi - sti. Ae - ter - na, ae - ter - na, ae - ter - na in glo - ri -

181

 a, Sal - - - vum fac po - pu - lum tu - um,

195

 Do - mi - ne, et be - ne - dic hae - re - di - ta - ti, hae - re - di - ta - ti

202

 tu - - - ae. Mi - se - re - re, mi - se -

278

 re - - - re nos - - - tri, Do - mi - ne, Do - mi - ne,

281

 Do - - - mi - ne. Mi - - - se - re - re, mi - - - se - re - - -

284

 re nos - - - tri, mi - - - se - re - re no - - -

24

Te Do - mi - num con - fi - te - mur, con - fi - te - mur,

32

Te Do - mi - num con - fi - te - mur, con - fi - te - - - - mur.

37

O - mnis ter - - - ra ve - ne - ra - - - tur.

53

San - ctus, San - ctus, San - ctus Do - mi - nus, Do - mi - nus, Do - mi - nus De - us, Do - mi - nus, Do - mi - nus De - us,

57

Do - mi - nus De - us Sa - ba - oth. Te glo - ri -

64

o - sus A - po - sto - lo - rum, A - po - sto - lo - rum Cho - rus Te Pro - phe - ta - rum

69

lau - da - bi - lis nu - me - rus, lau - det, lau - det Te Mar - ty - rum lau - det, lau - det,

76

Te Mar - ty - rum te per or - bem ter - ra - rum san - cta, san - cta con - fi - te - tur Ec - cle - si -

82

a. Alt/ Tenor 1+2 ma - je - sta - - - tis.

Sinfonia

122

Tu Patris sempiternus, sempi - ter - nus es fi - - - li - us.

128

Tu ad li - be - ran - dum, ad li - be - ran - dum su - scip - tu - rus ho - - - mi - nem.

132

Ap - pa - ru - i - sti cre - den - ti - bus, ap - pa - ru - i - sti cre - den - ti - bus re - gna coe - lo -

140

rum. Te er - go, te er - go, te er - go quae - su - mus fa - mu - lis tu - is,

166

quae - su - mus fa - mu - lis tu - is sub - ve - ni, fa - mu - lis, fa - mu - lis, fa - mu - lis,

171

quae - su - mus fa - mu - lis tu - is sub - veni. Ae - ter - na, ae -

179

ter - na, ae - ter - na in glo - ri - a, Sal - vum fac po - pu - lum

194

tu - um, Do - mi - ne, et be - ne - dic hae - re - di - ta - ti, hae - re - di - ta - ti

202

tu - - ae. Per sin - gu - los di - es

234

be - ne - di - ci - mus te, be - ne - di - ci - mus te, be - ne - di - ci - mus

240

te. Mi - se - re - re nos - tri, Do - mi - ne,

281

Do - mi - ne, Do - mi - ne. Mi - se - re - re, mi - se - re - re nos - tri, mi - - - se - re -

287

re no - - - stri. Fi - at mi - se - ri - cor - di - a tu - a, Do - mi - ne,

294

su - per nos quem - ad - mo - dum spe - ra - vi - mus in te, spe - ra - vi - mus in te;

300

non con - fun - da - mur in ae - ter - num, in te Do - mi - ne spe - ra - mus,

305

in te, Do - mi - ne, spe - ra - mus non con - fun - da - mur, non con - fun - da - mur,

311

non con - fun - da - mur in ae - ter - num, in ae - ter - num, ae - ter - num, ae - ter - num, in ae - ter -

316

num.

24

Te Do - mi - num con - fi - te - mur, con - fi - te - mur,

32

Te Do - mi - num con - fi - te - mur, con - fi - te - mur. O - mnis ter -

38

ra ve - ne - ra - tur. San - ctus, San - ctus, San - ctus

54

Do - mi - nus, Do - mi - nus, Do - mi - nus De - us, Do - mi - nus, Do - mi - nus De - us, Do - mi - nus De - us

58

Sa - ba - oth. Ple - ni sunt coe - li et ter - ra Te

63

glo - ri - o - sus A - po - sto - lo - rum, Te glo - ri - o - sus A - po - sto - lo - rum Cho - rus lau - da - bi - lis

68

nu - me - rus, lau - da - bi - lis nu - me - rus, Te Mar - ty - rum can - di - da

73

tus lau - det, lau - det, Te Mar - ty - rum te per or - bem, te per or - bem ter -

81

ra - rum. ma - je - sta - tis.

123

Tu Patris sempiternus, sempi - ter - nus es fi - li - us.

134

Tu de - vi - cto, de - vi - cto mor - tis, mor - tis a - cu - le - o. Ap - pa - ru -

138

i - sti, ap - pa - ru - i - sti cre - den - ti - bus re - gna coe - lo - rum. Te er - go,

163

te er - go, te er - go quae - su - mus fa - mu - lis, fa - mu - lis tu - is, quae - su - mus

Melos Irenicum - Te Deum laudamus a 18

Sinfonia

24

33

40

56

88 **Sinfonia**

126

177

191

199

289

296

309

315

Melos Irenicum - Te Deum laudamus a 18

Staff 1: Sinfonia, 24, 3

Staff 2: 33

Staff 3: 40, 11

Staff 4: 56, 26

Staff 5: 88, Sinfonia, 6, 27

Staff 6: 126, 34, 12

Staff 7: 177, 8

Staff 8: 191

Staff 9: 199, 85

Staff 10: 290

Staff 11: 297, 7

Staff 12: 309

Staff 13: 315

24

Te Do - mi - num con - fi - te - mur, con - fi - te - mur,

32

Te Do - mi - num con - fi - te - mur, con - fi - te - - - mur. O - mnis ter -

38

ra ve - ne - ra - - - tur. San - ctus, San - ctus, San - ctus

54

Do - mi - nus De - us Sa - ba - oth, De - us Sa - ba - oth, Do - mi - nus De - us Sa - ba - oth.

60

ma - je - sta - - - tis.

123

Tu Patris sempiternus, sempi - ter - nus es fi - li - us.

162

Te er - go, te er - go, te er - go, te er - go Ae - ter - na, ae - ter - na, ae - ter - na in

180

glo - ri - a, Sal - vum fac po - pu - lum tu - um, Do - mi -

196

ne, et be - ne - dic hae - re - di - ta - ti tu - - - - ae.

289

Fi - - - at mi - se - ri - cor - di - a tu - a, Do - mi - ne, su - per nos quem -

295

ad - mo - dum spe - ra - vi - mus in te, spe - ra - vi - mus in te;

308

in te, Do - mi - ne, spe - ra - mus non con - fun - da - mur, non con - fun - da - mur in ae - ter - num, in ae - ter - num, ae -

313

ter - num, ae - ter - num, in ae - ter - - - - - num.

24
Te Do - mi - num con - fi - te - mur, con - fi - te - mur,

32
Te Do - mi - num con - fi - te - mur, con - fi - te - - - mur. O - mnis ter -

38
ra ve - ne - ra - - - tur. San - ctus, San - ctus, San - ctus

54
Do - mi - nus De - us Sa - ba - oth, De - us Sa - ba - oth, Do - mi - nus De - us Sa - ba - oth.

60
ma - je - sta - - - tis. Sinfonia 27

123
Tu Patris sempiternus, sempi - ter - nus es fi - li - us, fi - li - us.

162
Te er - go, te er - go, te er - go, te er - go Ae - ter - na, ae - ter - na, ae - ter - na in

180
glo - ri - a, Sal - vum fac po - pu - lum tu - um, Do - mi -

196
ne, et be - ne - dic hae - re - di - ta - ti tu - - - - ae.

204
Fi - - - at mi - se - ri - cor - di - a tu - a, Do - mi - ne,

294
su - per nos quem - ad - mo - dum spe - ra - vi - mus in te, spe - ra - vi - mus in te;

308
in te, Do - mi - ne, spe - ra - mus non con - fun - da - mur, non con - fun - da - mur in ae - ter - num, in ae - ter - num, ae -

313
ter - num, ae - ter - num, in ae - ter - - - - - num.

24

Te Do - mi - num con - fi - te - mur, con - fi - te - mur,

32

Te Do - mi - num con - fi - te - mur, con - fi - te - - - mur. O - mnis ter -

38

ra ve - ne - ra - - - tur. San - ctus, San - ctus, San - ctus

54

Do - mi - nus, Do - mi - nus, Do - mi - nus De - us, Do - mi - nus, Do - mi - nus De - us, Do - mi - nus De - us

58

Sa - ba - oth. ma - je - sta - - - tis. Sinfonia 27

122

Tu Patris sempiternus, sempi - ter - nus es fi - li - us, fi - li - us. 34

162

Te er - go, te er - go, te er - go, te er - go Ae - ter - na, ae - ter - na, ae - ter - na in

180

glo - ri - a, Sal - vum fac po - pu - lum tu - um, 8

195

Do - mi - ne, et be - ne - dic hae - re - di - ta - ti tu - - - - ae. 3

204

Fi - - - at mi - se - ri - cor - di - a tu - a, Do - mi - ne, 85

294

su - per nos quem - ad - mo - dum spe - ra - vi - mus in te, spe - ra - vi - mus in te; 12

300

in te, Do - mi - ne, spe - ra - mus non con - fun - da - mur, non con - fun - da - mur, 7

311

non con - fun - da - mur in ae - ter - num, in ae - ter - num, ae - ter - num, ae - ter - num,

314

in ae - - - ter - num, ae - ter - - - num.

24 3

Te Do - mi - num con - fi - te - mur, con - fi - te - mur,

32

Te Do - mi - num con - fi - te - mur, con - fi - te - - - mur. O - mnis ter -

38

ra ve - ne - ra - - - tur. San - ctus, San - ctus, San - ctus

54

Do - mi - nus De - us Sa - ba - oth, De - us Sa - ba - oth, Do - mi - nus De - us Sa - ba - oth.

60

Sinfonia

ma - je - sta - tis. Tu Patris sempiternus, sempi -

124

ter - nus es fi - li - us. Te er - go, te

163

er - go, te er - go, te er - go Ae - ter - na, ae - ter - na, ae - ter - na in

180

glo - ri - a, Sal - vum fac po - pu - lum tu - um,

195

Do - mi - ne, et be - ne - dic hae - re - di - ta - ti tu - - - - ae.

204

Fi - - at mi - se - ri - cor - di - a tu - a, Do - mi - ne, su - per nos quem -

295

ad - mo - dum spe - ra - vi - mus in te, spe - ra - vi - mus in te; in te, Do - mi - ne, spe -

309

ra - mus non con - fun - da - mur, non con - fun - da - mur in ae - ter - num, in ae - ter - num, ae -

313

ter - num, ae - ter - num, in ae - ter - - - - - num.

Melos Irenicum - Te Deum laudamus a 18

Philipp Friedrich Böhdecker, Straßburg 1651

Sinfonia

8

15

22

30

37

54

86

104

110

117

123

154

161

Sinfonia

6

7

3

11

26

2

12

25

179

193

200

205

211

241

244

247

268

273

277

293

300

313

Melos Irenicum - Te Deum laudamus a 18

Philipp Friedrich Böhdecker, Straßburg 1651

Sinfonia

179

193

200

206

211

241

246

249

271

275

291

296

309

316

Sinfonia

Philipp Friedrich Böhdecker, Straßburg 1651

Melos Irenicum - Te Deum laudamus a 18

Philipp Friedrich Böhdecker, Straßburg 1651

Sinfonia

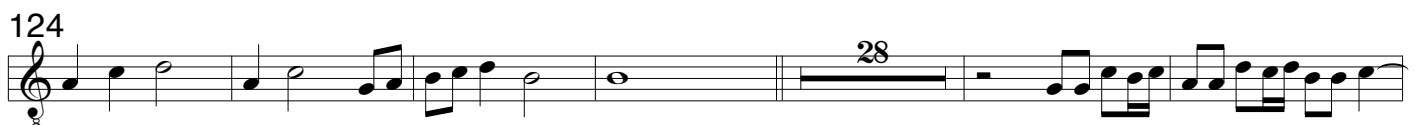
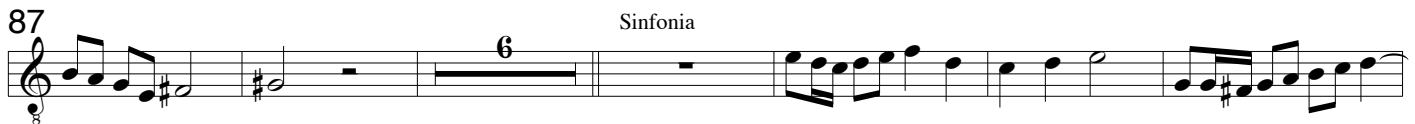
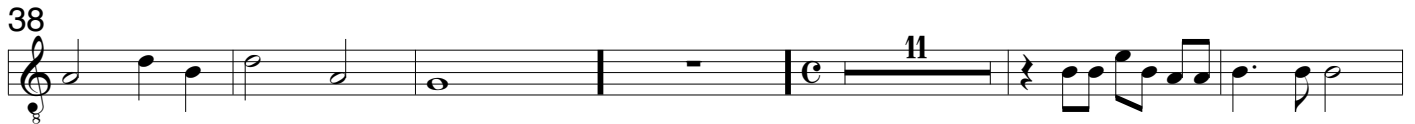
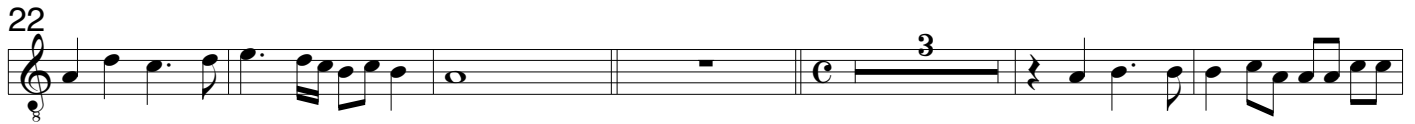
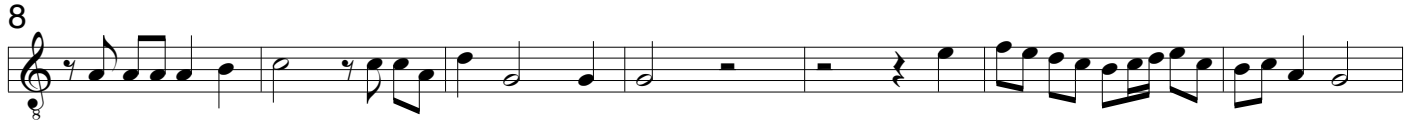

Melos Irenicum - Te Deum laudamus a 18

Philipp Friedrich Böhdecker, Straßburg 1651

Sinfonia

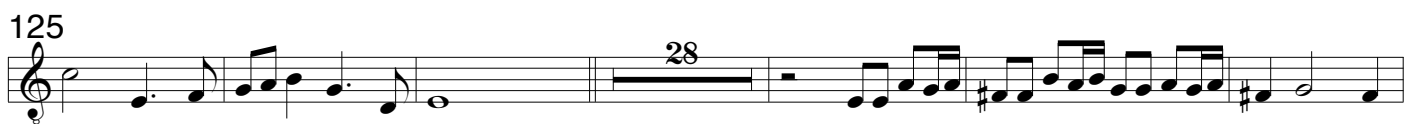
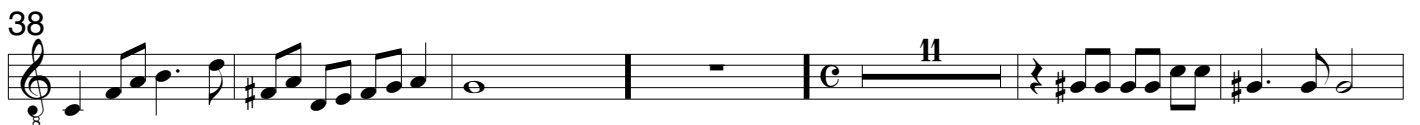
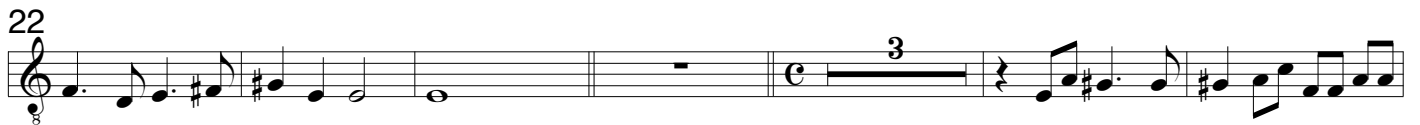

Instrumentalchor - Trombone 2

159

12

177

8

191

198

18

222

228

35

268

273

277

12

294

300

8

313

Melos Irenicum - Te Deum laudamus a 18

Sinfonia

Philipp Friedrich Böhdecker, Straßburg 1651

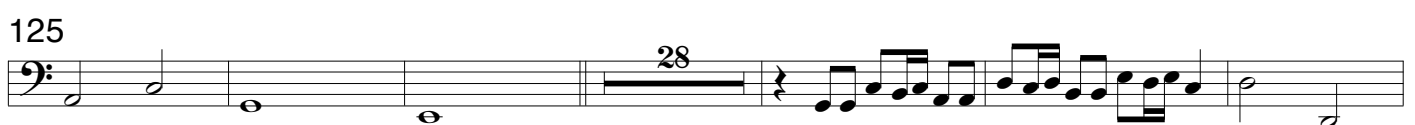
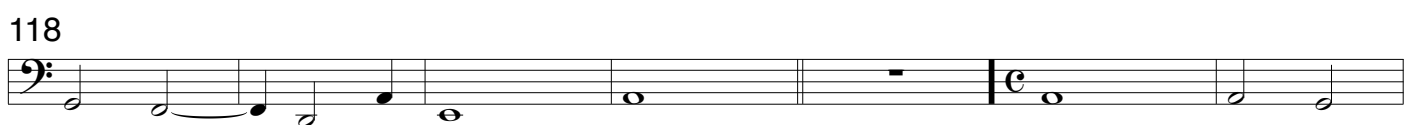
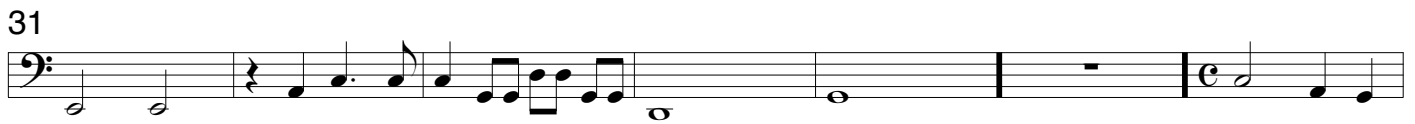
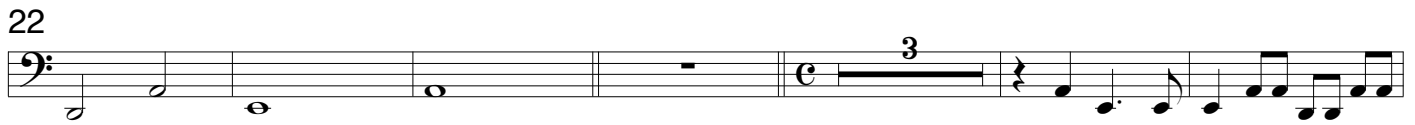

159

177

191

198

223

230

270

276

294

300

313

Melos Irenicum - Te Deum laudamus a 18

Philipp Friedrich Böhdecker, Straßburg 1651

Sinfonia

253

259

265

271

277

283

289

295

302

308

315
