Qui est celuy qui a dit

Adriaan Willaert

Source : Trium vocum cantiones---Nürnberg---J.Petreius---1541.
Editor : André Vierendeels (03/09/15).
Notes : Original clefs : C3, C4, C4
Editorial accidentals above the staff
Original note values have been halved
Square brackets indicate ligatures

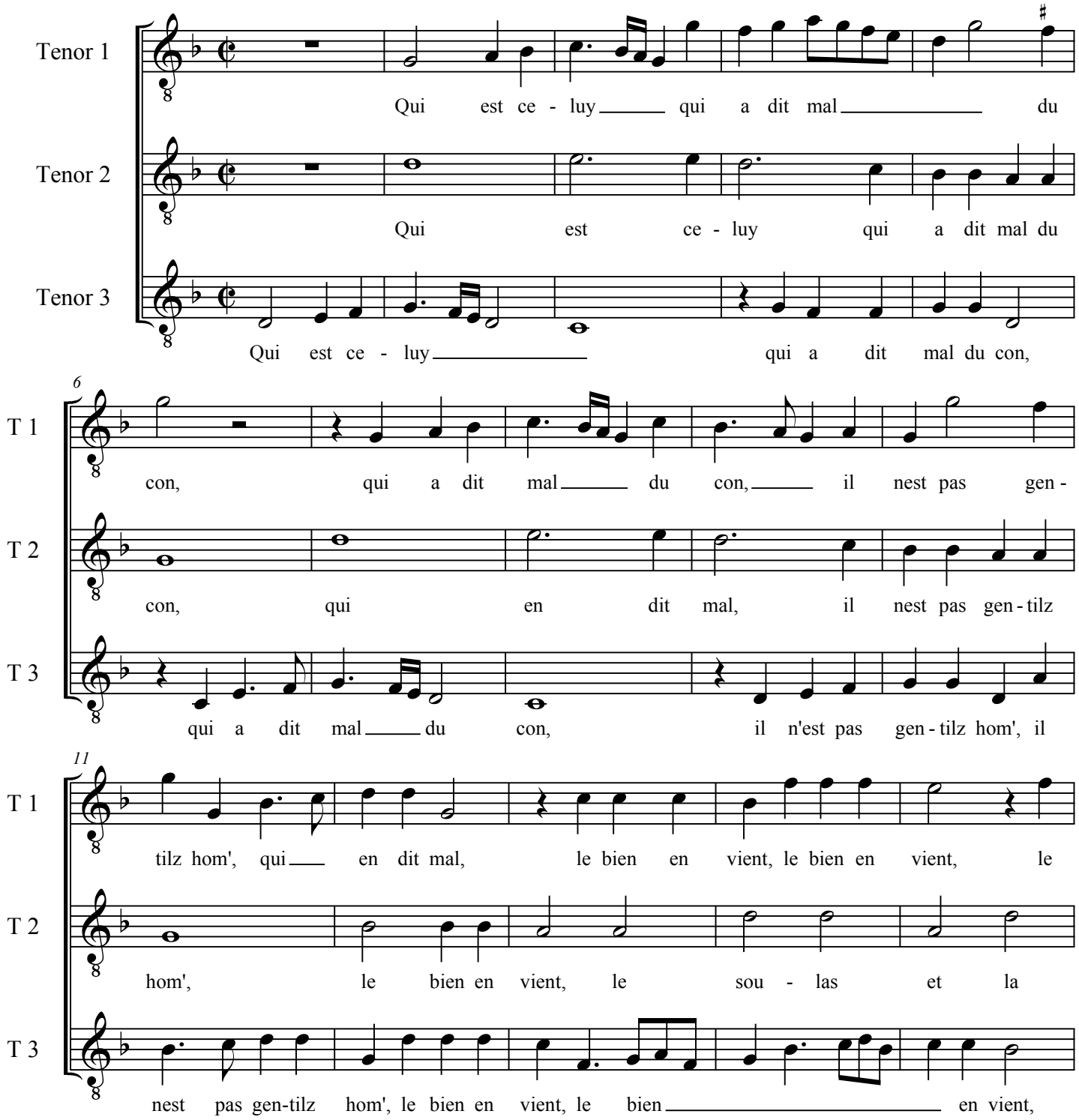

16

T 1: sou-las et la ioy - - - e, à deux ge - noulx, à

T 2: ioy - - - e, à deux ge - noulx on

T 3: le sou-las et la ioy-e, le sou - las et la joy - e,

21

T 1: deux ge - noulx on luy bail - le sa proy - - - - - e,

T 2: luy bail - le sa proy - - - e, à

T 3: à deux ge-noulx, à deux ge - noulx, on luy bail-

26

T 1: à deux ge-noulx on luy bail - - - le sa proy-

T 2: deux ge - noulx on luy bail - le sa proye

T 3: le sa proy - - - - - e, sa proy - e,

31

T 1: e, on luy bail-le sa - - - - - - proy-e.

T 2: à deux ge - noulx on luy bail - le sa proy - e.

T 3: à deux ge - noulx on luy bail-le sa proy - e.