Vray dieu

Jean de Castro

Source : Livre de chansons à 3 parties---Paris---A.le Roy & R.Ballard---1575.
Editor : André Vierendeels (29/09/15).
Notes : Original clefs : G2, C2, C3
Editorial accidentals above the staff

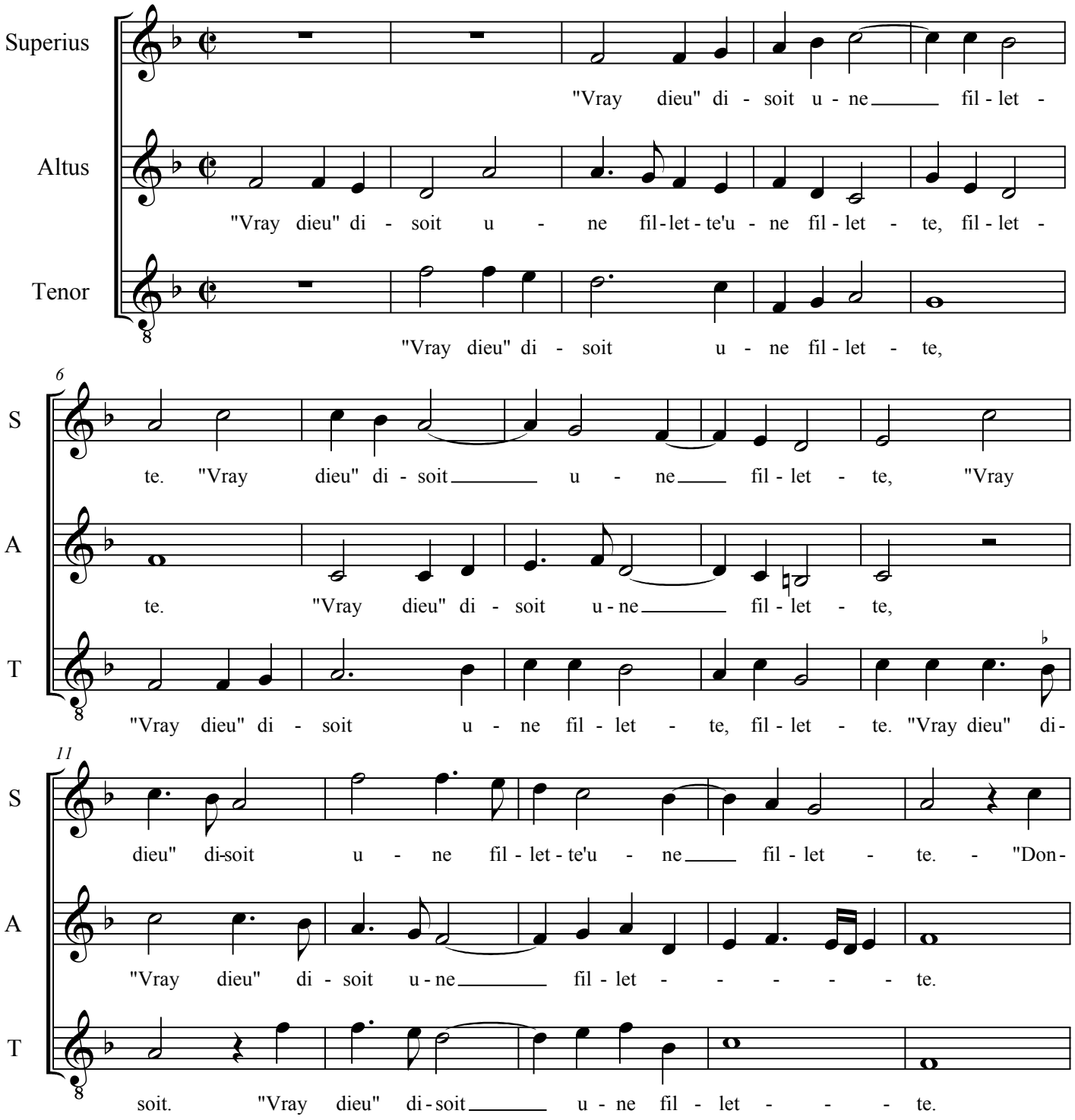

16

S: nez con - fort à mon grief mal, à mon grief

A: "Don - nez con - fort à mon grief

T: "Don - nez con - fort à mon

21

S: mal, à mon grief mal, je ne puis

A: mal, grief mal, je ne puis plus, je

T: grief mal, je ne puis plus dor -

26

S: plus, je ne puis plus dor - mir seu - let - te, je sens trop

A: ne puis plus dor - mir, je sens trop

T: mir seu - let - te, je sens trop

31

S: bien qui me faict mal, le sou - ve - nir de

A: bien qui me faict mal, le sou - ve - nir de mes a -

T: bien qui me faict mal,

36

S: mes a-mours, le sou - ve-nir de mes a-mours,

A: mours, de mes a - mours, le sou-ve - nir de mes a - mours, de mes a - mours,

T: le sou - ve-nir de mes a-mours, de mes a - mours,

41

S: sans plus tar-der vou - droy' sca - voir quel' co - s'est ce, quel' co -

A: sans plus tar-der vou - droy' sca - voir quel' co - s'est ce, quel

T: sans plus tar-der vou - droy' sca - voir quel' co - s'est ce, qu'on

46

S: - s'est ce qu'on dit tou - jours, bai-ser n'est rien sans au-tre'a - voir, bai -

A: co - s'est ce qu'on dit tou - jours, bai-ser n'est rien sans au - tre'a - voir,

T: dit tou - jours bai - ser n'est rien sans au -

51

S: ser n'est rien sans au-tre'a - voir, bai - ser n'est rien sans au -

A: bai - ser n'est rien sans au - tre'a - voir, bai-ser n'est rien sans

T: tre'a-voir, bai - ser n'est rien, bai-ser n'est rien sans

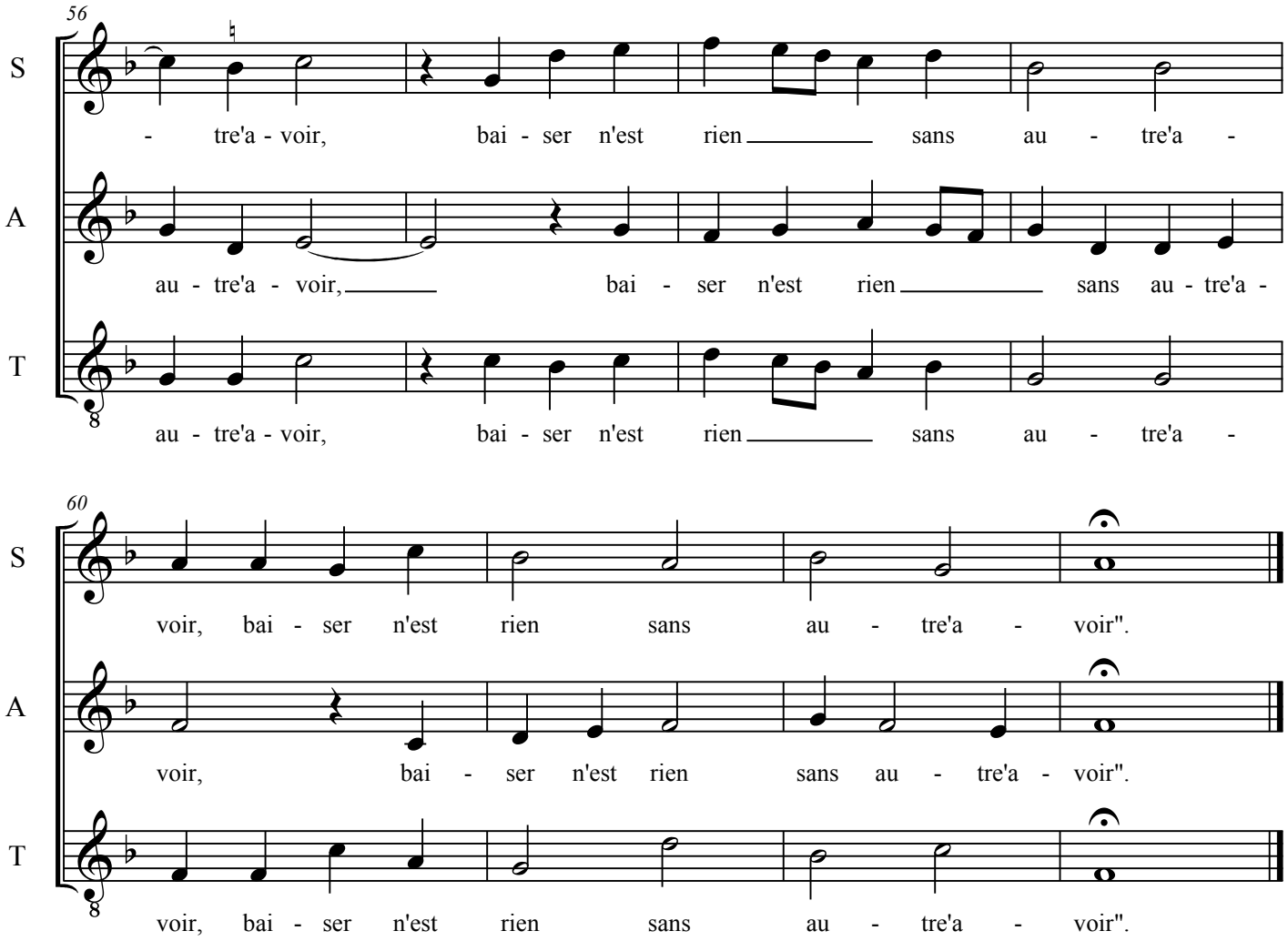
56
S
- tre'a - voir, bai - ser n'est rien sans au - tre'a -
A
au - tre'a - voir, bai - ser n'est rien sans au - tre'a -
T
au - tre'a - voir, bai - ser n'est rien sans au - tre'a -
60
S
voir, bai - ser n'est rien sans au - tre'a - voir".
A
voir, bai - ser n'est rien sans au - tre'a - voir".
T
voir, bai - ser n'est rien sans au - tre'a - voir".