Magnificat primi toni

Francesco Soriano
(1549-1621)

S: A - ni - ma me - a Do - mi - num.

A: A - ni - ma me - a Do - mi - num.

T: Ma-gni-___ fi - cat A - ni - ma me - a Do - mi - num.

B: A - ni - ma me - a Do - mi - num.

S: Qui-a re - spe - xit hu -

A: Qui-a re - spe - xit hu -

T: Et ex-__ ultavit spi-ri-tus me-us in Deo salu - ta-ri me-__ o.__ Qui-a re - spe-_____

B: Qui-a re - spe - xit hu -

10

S: mi-_____ li - ta-tem an - cil-____ lae su-_____ ae: Ec-ce

A: mi-_____ li - ta-tem_____ an-cil-_____ lae su-_____ ae: Ec-ce

T: xit hu - mi-_____ li - ta-tem_____ an-cil-_____ lae su - ae: Ec-ce

B: mi-_____ li - ta-tem_____ an-cil-_____ lae su-_____ ae: Ec-ce

15

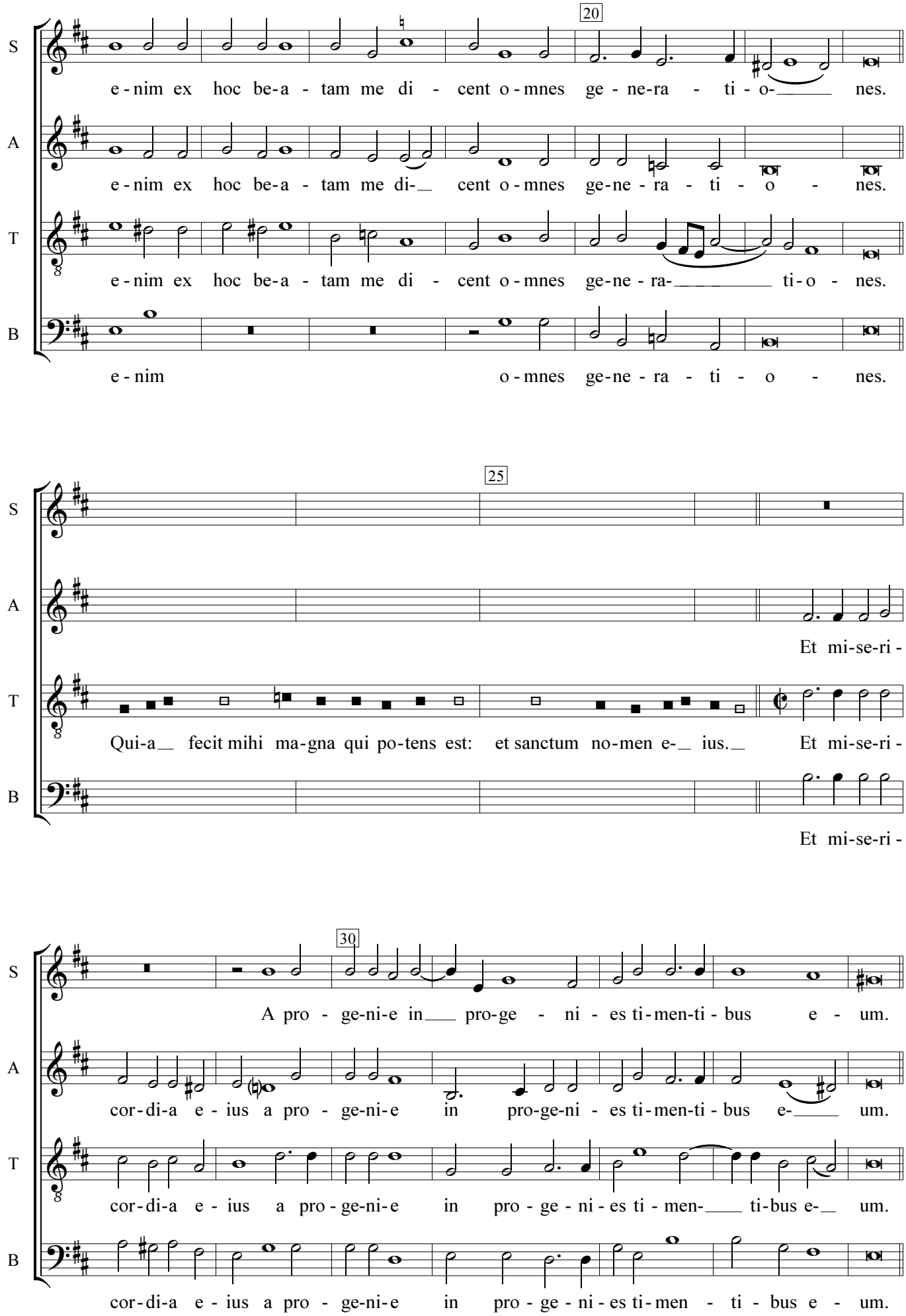
20
S
e - nim ex hoc be-a - tam me di - cent o - mnes ge - ne-ra - ti - o- nes.
A
e - nim ex hoc be-a - tam me di- cent o - mnes ge-ne - ra - ti - o - nes.
T
e - nim ex hoc be-a - tam me di - cent o - mnes ge-ne - ra- ti-o - nes.
B
e - nim o - mnes ge-ne - ra - ti - o - nes.
25
S
A
Et mi-se-ri -
T
Qui-a fecit mihi ma-gna qui po-tens est: et sanctum no-men e- ius. Et mi-se-ri -
B
Et mi-se-ri -
30
S
A pro - ge-ni-e in pro-ge - ni - es ti-men-ti - bus e - um.
A
cor-di-a e - ius a pro - ge-ni-e in pro-ge-ni - es ti-men-ti - bus e- um.
T
cor-di-a e - ius a pro - ge-ni-e in pro - ge - ni - es ti - men- ti-bus e- um.
B
cor-di-a e - ius a pro - ge-ni-e in pro - ge - ni - es ti-men - ti - bus e - um.

S: De-po-su -

A: De - po-su -

T: Fe-cit_ potentiam in bra-chi-o su-o: dispersit superbos mente cor-dis su-_ i._ De - po-su -

B:

40

S: it po-ten - tes de se-_____ de, et ex-al - ta-___ vit hu-___ mi - les.

A: it po-ten-_____ tes de se-____ de,_____ et ex-al - ta - vit hu-mi - les.

T: it po-ten - tes de se-_____ de, et ex-al - ta - vit hu-mi - les.

B: et ex-al - ta - vit hu-_____ mi - les.

T: E - su-___ rientes im-ple-vit bo-nis: et divites di-mi - sit i-___ na-nes.___

50

S: Su - sce-____ pit Is - ra - el pu - e - rum su-_____ um, re - cor -

A: Su - sce - pit Is - ra - el pu - e - rum su - um, re - cor -

T: Su - sce - pit Is-_____ ra - el re - cor -

B: Su - sce - pit Is - ra - el pu - e - rum su - um,

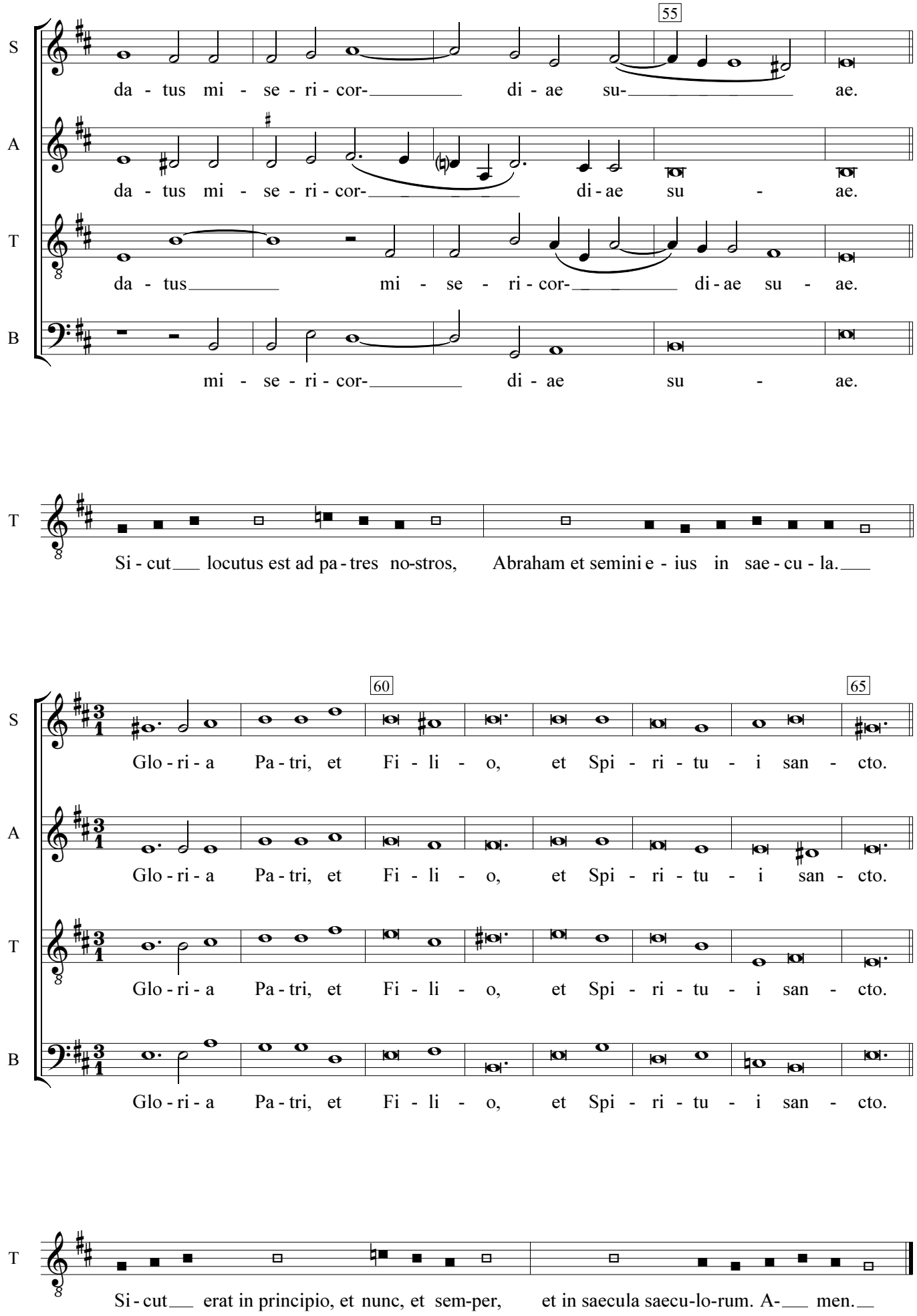
55
S
da - tus mi - se - ri - cor- di - ae su- ae.
A
da - tus mi - se - ri - cor- di - ae su - ae.
T
da - tus mi - se - ri - cor- di - ae su - ae.
B
mi - se - ri - cor- di - ae su - ae.
T
Si - cut locutus est ad pa - tres no-stros, Abraham et semini e - ius in sae - cu - la.
60
65
S
Glo - ri - a Pa - tri, et Fi - li - o, et Spi - ri - tu - i san - cto.
A
Glo - ri - a Pa - tri, et Fi - li - o, et Spi - ri - tu - i san - cto.
T
Glo - ri - a Pa - tri, et Fi - li - o, et Spi - ri - tu - i san - cto.
B
Glo - ri - a Pa - tri, et Fi - li - o, et Spi - ri - tu - i san - cto.
T
Si - cut erat in principio, et nunc, et sem-per, et in saecula saecu-lo-rum. A- men.