An hellen Tagen

Deutscher Text:
Peter Cornelius

Giovanni Giac. Gastoldi

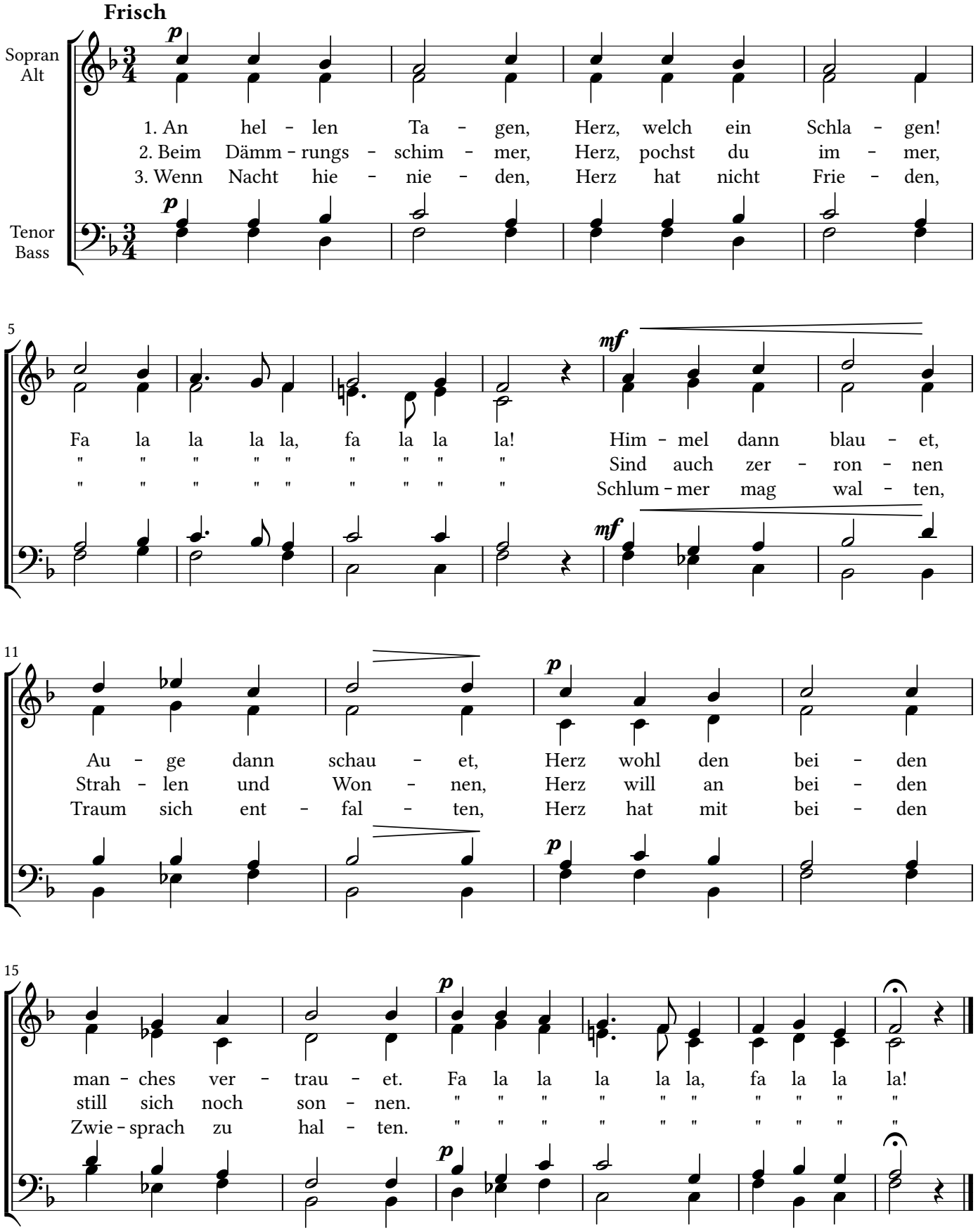

Bearbeitung für 4 Stimmen (original 5 stimmig) aus:
Gute Geister, 4 stimmige gemischte Chöre, bearbeitet und herausgegeben von Adolf König, Dr. Karl Küffner und Karl Nüzel.
Nürnberg, Verlag von Heerdegen-Barbeck (Bruno Hennings), 1909, Seite 72.

CPDL - Creative Commons Attribution Non Commercial 3.0