Aichinger, G. Liber secundum sacrarum cantionum
GA ac generosi Domini Jacobi Fuggeri 1595
Kassel, ORKA

XLIIII Salve Mystarum a 8

Gregor Aichinger 1564 - 1628

In sacras primitias Reverendiss. & Illustriss. D.D. Iacobi Fuggeri
éraepositi Constantiensis, & c.

alla quarta bassa

Cantus Ch1-G2: Sal - ve My-sta - - - - rum splen-dor, Sal-

Altus (Octavus) Ch1-C1: Sal - ve My-sta - - - - - - rum splen - dor, Sal-

Tenor (Septimus) Ch1-C2: Sal - ve My - sta - - - rum splen-dor, Sal-

Bassus Ch1-C3: Sal - ve My-sta - - - - rum splen - dor, Sal-

Cantus sec. Ch2-C2

Sexta Vox Ch2-C3

Septima Vox Ch2-C3

Octava Vox Ch2-F3

Sei gegrüsst, Glanz der Mysterien, seid gegrüsst, ihr Nachkommen der Fuggersippe,

6

C: ve in - cly-ta gen - - - tis Fuc-ca - ri - cae so - bo - les, Sal-ve Ia-co - be, sal-ve Ia-co -

A: ve in - cly-ta gen - - - tis Fuc-ca - ri - cae so - bo - les, Sal-ve Ia-co - be, sal-ve Ia-co -

T: ve in - cly-ta gen - - - tis Fuc-ca - ri - cae so - bo - les, Sal - ve Ia-co-be, sal -

B: ve in - cly-ta gen - - - tis Fuc-ca - ri - cae so - bo - les, Sal-ve Ia-co - be, sal - ve Ia-

C2

6

7

8

12

C: be de - - - cus

A: be de - cus

T: ve Ia-co - be de - cus

B: co - be de - - - cus

C2: O quem te me-mo-rem qua - li te Mu - sa be - a -

6: O quem te me-mo-rem qua - li te Mu - sa be - a - bit

7: O quem te me-mo-rem qua - li te Mu - sa be - a - bit

8: O quem te me-mo-rem qua - li te Mu - sa be - a - bit

Sei gegrüsst, würdiger Jakob.

19

C: Tu ma-gni

A: Tu ma-gni nu-mi-nis,

T: Tu ma-gni

B: Tu ma-gni

C2: bit Car - mi - ne Tu ma-gni nu-mi-nis in - star ha - - - - bes

6: Car - mi-ne Tu ma-gni nu-mi-nis, Tu ma-gni nu-mi - nis in-star ha - bes

7: Car - - mi - ne Tu ma-gni nu-mi-nis in - star ha - bes

8: Car - mi - ne Tu ma-gni nu-mi-nis in - star ha - bes

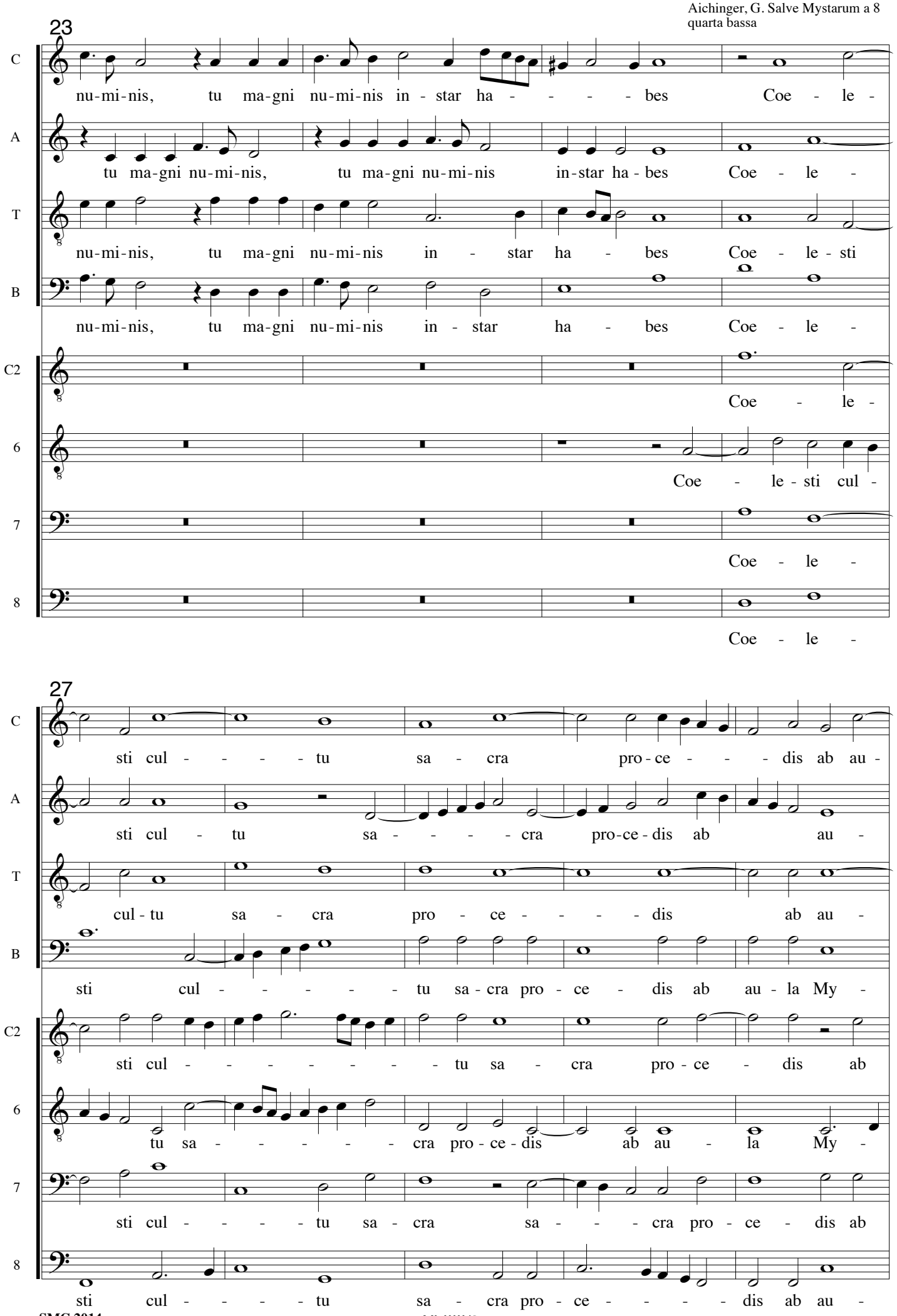
23
C
nu-mi-nis, tu ma-gni nu-mi-nis in - star ha - - - - - bes Coe - le -
A
tu ma-gni nu-mi-nis, tu ma-gni nu-mi-nis in-star ha - bes Coe - le -
T
nu-mi-nis, tu ma-gni nu-mi-nis in - star ha - bes Coe - le - sti
B
nu-mi-nis, tu ma-gni nu-mi-nis in - star ha - bes Coe - le -
C2
Coe - le -
6
Coe - le - sti cul -
7
Coe - le -
8
Coe - le -
27
C
sti cul - - - - - tu sa - cra pro - ce - - - - dis ab au -
A
sti cul - tu sa - - - - - cra pro-ce - dis ab au -
T
cul - tu sa - cra pro - ce - - - - - dis ab au -
B
sti cul - - - - - - tu sa - cra pro - ce - dis ab au - la My -
C2
sti cul - - - - - - - - tu sa - cra pro - ce - dis ab
6
tu sa - - - - - - cra pro - ce - dis ab au - la My -
7
sti cul - - - - - tu sa - cra sa - - - cra pro - ce - dis ab
8
sti cul - - - - - tu sa - cra pro - ce - - - - - dis ab au -

32

C: la My - stes ro - re ma-dens o - ra ma-nus-que sa-cro,

A: la My - - - stes ro - re ma-dens o - ra ma-nus-que sa-cro,

T: la My - stes ro - re ma-dens o - ra ma-nus-que sa-cro,

B: stes ro - re ma-dens o - ra ma-nus-que sa-cro,

C2: au - la My - stes ro - re ma - dens o-

6: stes ro - re ma-dens o-

7: au - la My - stes ro - re ma-dens o-

8: la My - stes ro - re ma-dens o -

37

C: o - ra ma-nus-que sa - - - - - cro. En pi - a re-

A: o - ra ma-nus-que sa - - - - - cro. En pi - a re-

T: o - ra ma-nus-que sa-cro, ma-nus - que sa - cro. En pi - a re-

B: o - ra ma-nus-que sa - cro. En pi - a re-

C2: ra ma-nus-que sa - cro, o - ra ma-nus - que sa - cro.

6: ra ma-nus-que sa - cro, o - ra manus-que sa - cro.

7: ra ma-nus-que sa - cro, o - ra ma-nus - que sa - cro.

8: ra ma-nus-que sa - cro, o - ra manus-que sa - cro.

41

C: li-gi - o tri-pli-ci sti - pa - ta, tri-pli - ci sti-pa-ta so - ro - re. Te ca -

A: li-gi - o tri-pli-ci sti - pa-ta, tri-pli-ci sti - pa-ta so - ro - - - re. Te ca -

T: li-gi - o tri-pli-ci sti - pa - ta, tri-pli - ci sti-pa-ta so - ro - re. Te ca -

B: li-gi - o tri-pli-ci sti - pa-ta, tri - pli - ci sti-pa-ta so-ro - re. Te ca -

C2: tri-pli - ci sti-pa - ta, tri-pli-ci sti-pa - ta so-ro - re. Te

6: tri-pli - ci sti-pa - ta, tri-pli-ci sti-pa - ta so-ro - - - - re. Te

7: tri-pli - ci sti-pa - ta, tri-pli-ci sti - pa - ta so - ro - re. Te

8: tri-pli - ci sti-pa - ta, tri-pli-ci sti-pa - ta so-ro - - - - re. Te

46

C: nit al-ter-na vo - ce al-ter-na vo - ce i - ter at-que me - los

A: nit al-ter-na vo - ce al-ter-na vo - ce i - ter at-que me - los

T: nit al-ter-na vo - ce al-ter-na vo - ce i - ter at-que me - los

B: nit al-ter-na vo - ce al-ter-na vo - ce i - ter at-que me - los

C2: ca - nit al - ter-na vo - ce al - ter-na vo - ce i - ter at-que me -

6: ca - nit al - ter-na vo - ce al - ter-na vo - ce i - ter at-que me -

7: ca - nit al - ter-na vo - ce al - ter-na vo - ce i - ter at-que me -

8: ca - nit al - ter-na vo - ce al - ter-na vo - ce i - ter at-que me -

50

C: i - ter at-que me - los i - ter at - que me - los. En pi - a re-

A: i - ter at-que me - los i - ter at - que me - los. En pi - a re-

T: i - ter at-que me - los i - ter at - que me - los. En pi - a re-

B: i - ter at-que me - los i - ter at - que me - los. En pi - a re-

C2: los i - ter at-que me - los i - ter at - que me - los.

6: los i - ter at-que me - los i - ter at - que me - los.

7: los i - ter at-que me - los i - ter at - que me-los.

8: los i - ter at-que me - los i - ter at - que me - los.

54

C: li-gi - o tri-pli-ci sti - pa - ta, tri-pli - ci sti-pa-ta so - ro - re. Te ca -

A: li-gi - o tri-pli-ci sti - pa-ta, tri-pli-ci sti - pa-ta so-ro - - - re. Te ca -

T: li-gi - o tri-pli-ci sti - pa - ta, tri-pli - ci sti-pa-ta so - ro - re. Te ca -

B: li-gi - o tri-pli-ci sti - pa-ta, tri - pli - ci sti-pa-ta so-ro - re. Te ca -

C2: tri-pli - ci sti-pa - ta, tri-pli-ci sti-pa - ta so-ro - re. Te

6: tri-pli - ci sti-pa - ta, tri-pli-ci sti-pa - ta so-ro - - - - - re. Te

7: tri-pli - ci sti-pa - ta, tri-pli-ci sti - pa - ta so - ro - re. Te

8: tri-pli - ci sti-pa - ta, tri-pli-ci sti-pa - ta so-ro - - - - - re. Te

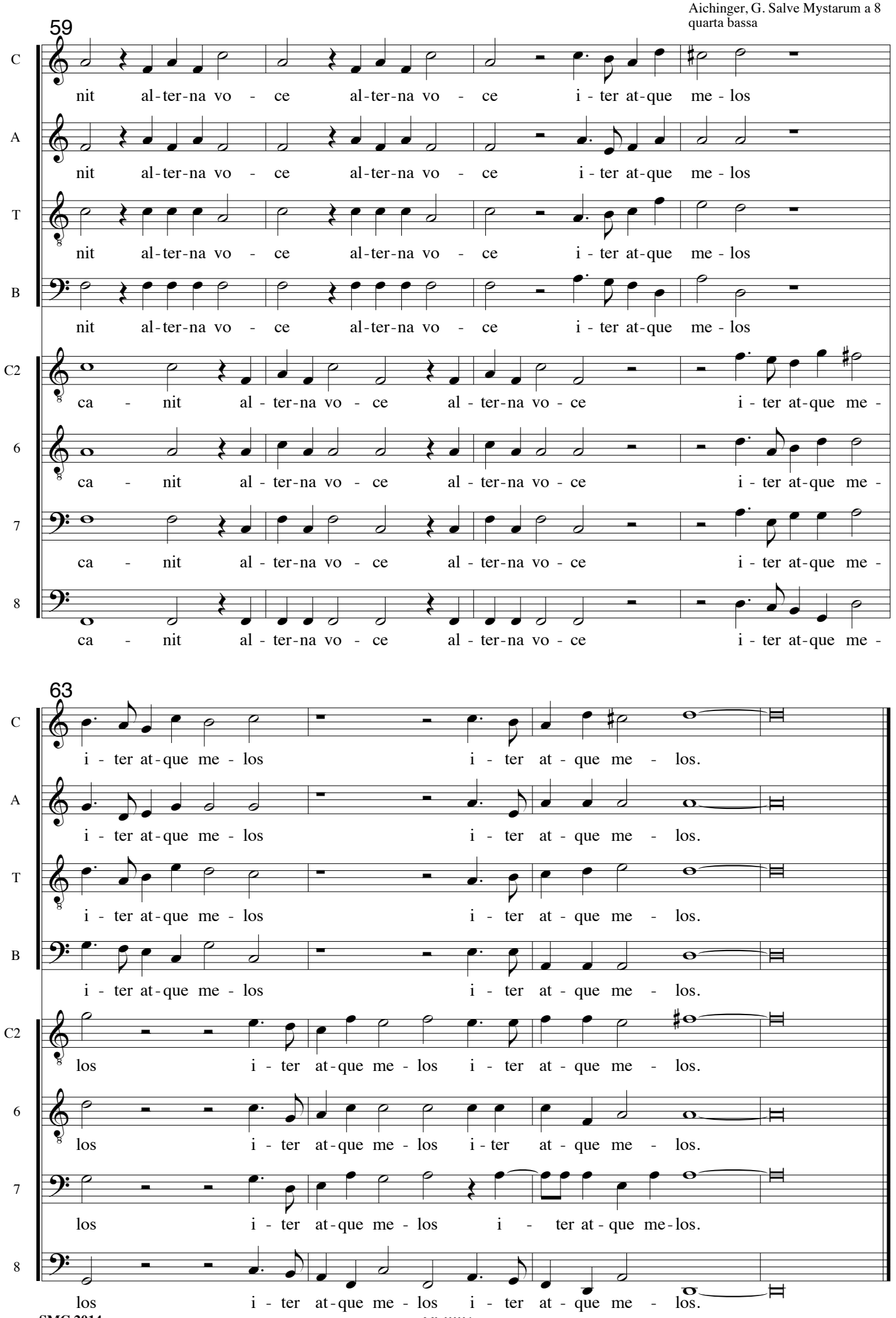
59
C
nit al-ter-na vo - ce al-ter-na vo - ce i - ter at-que me - los
A
nit al-ter-na vo - ce al-ter-na vo - ce i - ter at-que me - los
T
nit al-ter-na vo - ce al-ter-na vo - ce i - ter at-que me - los
B
nit al-ter-na vo - ce al-ter-na vo - ce i - ter at-que me - los
C2
ca - nit al - ter-na vo - ce al - ter-na vo - ce i - ter at-que me -
6
ca - nit al - ter-na vo - ce al - ter-na vo - ce i - ter at-que me -
7
ca - nit al - ter-na vo - ce al - ter-na vo - ce i - ter at-que me -
8
ca - nit al - ter-na vo - ce al - ter-na vo - ce i - ter at-que me -
63
C
i - ter at-que me - los i - ter at - que me - los.
A
i - ter at-que me - los i - ter at - que me - los.
T
i - ter at-que me - los i - ter at - que me - los.
B
i - ter at-que me - los i - ter at - que me - los.
C2
los i - ter at-que me - los i - ter at - que me - los.
6
los i - ter at-que me - los i - ter at - que me - los.
7
los i - ter at-que me - los i - ter at-que me-los.
8
los i - ter at-que me - los i - ter at - que me - los.

Cantus
Ch1-G2

alla quarta bassa

XLIIII Salve Mystarum a 8

Gregor Aichinger 1564 - 1628

In sacras primitias Reverendiss. & Illustriss. D.D. Iacobi Fuggeri
éraepositi Constantiensis, & c.

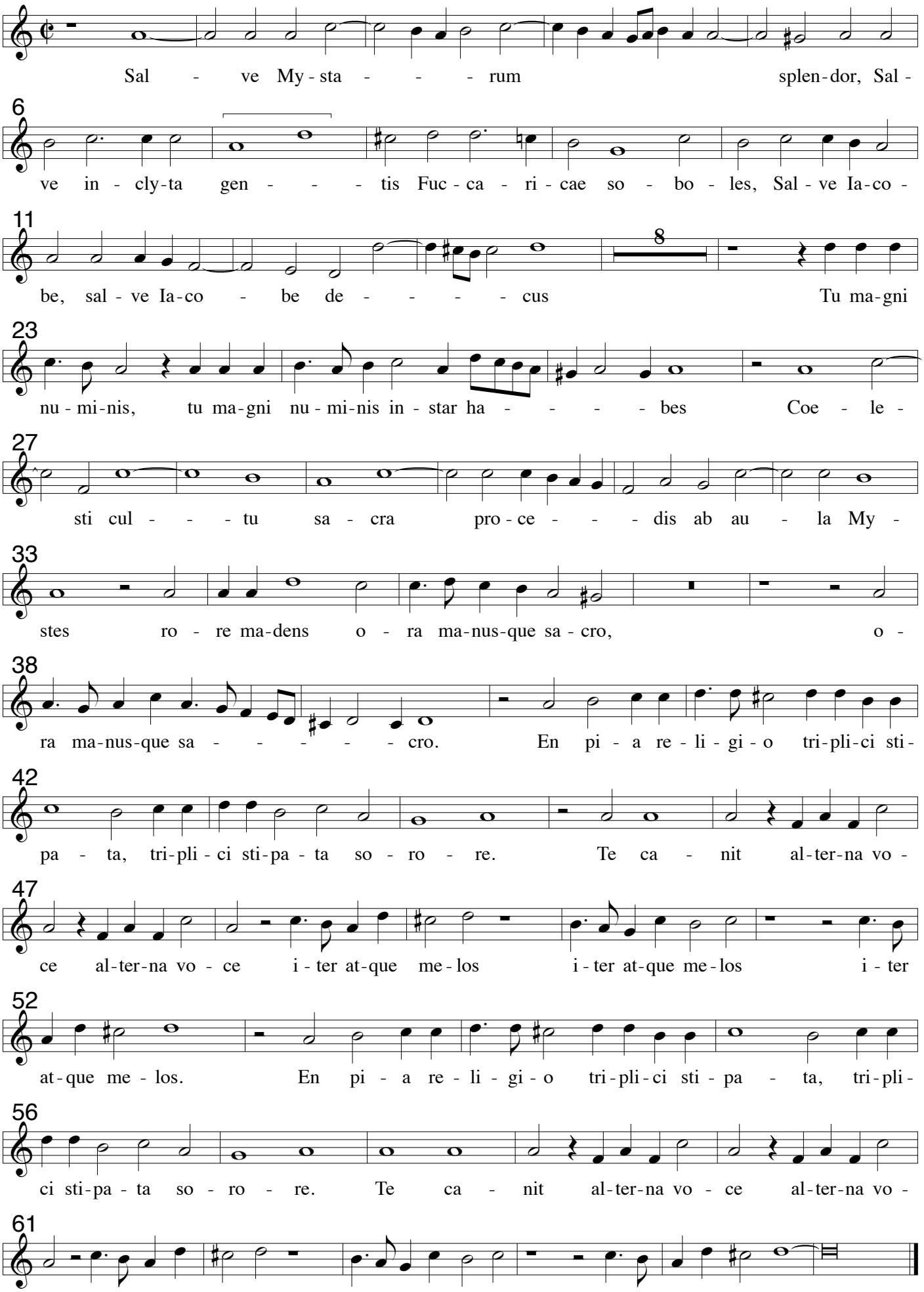

Altus (Octavus) Ch1-C1

alla quarta bassa

XLIIII Salve Mystarum a 8

In sacras primitias Reverendiss. & Illustriss. D.D. Iacobi Fuggeri éraepositi Constantiensis, & c.

Gregor Aichinger 1564 - 1628

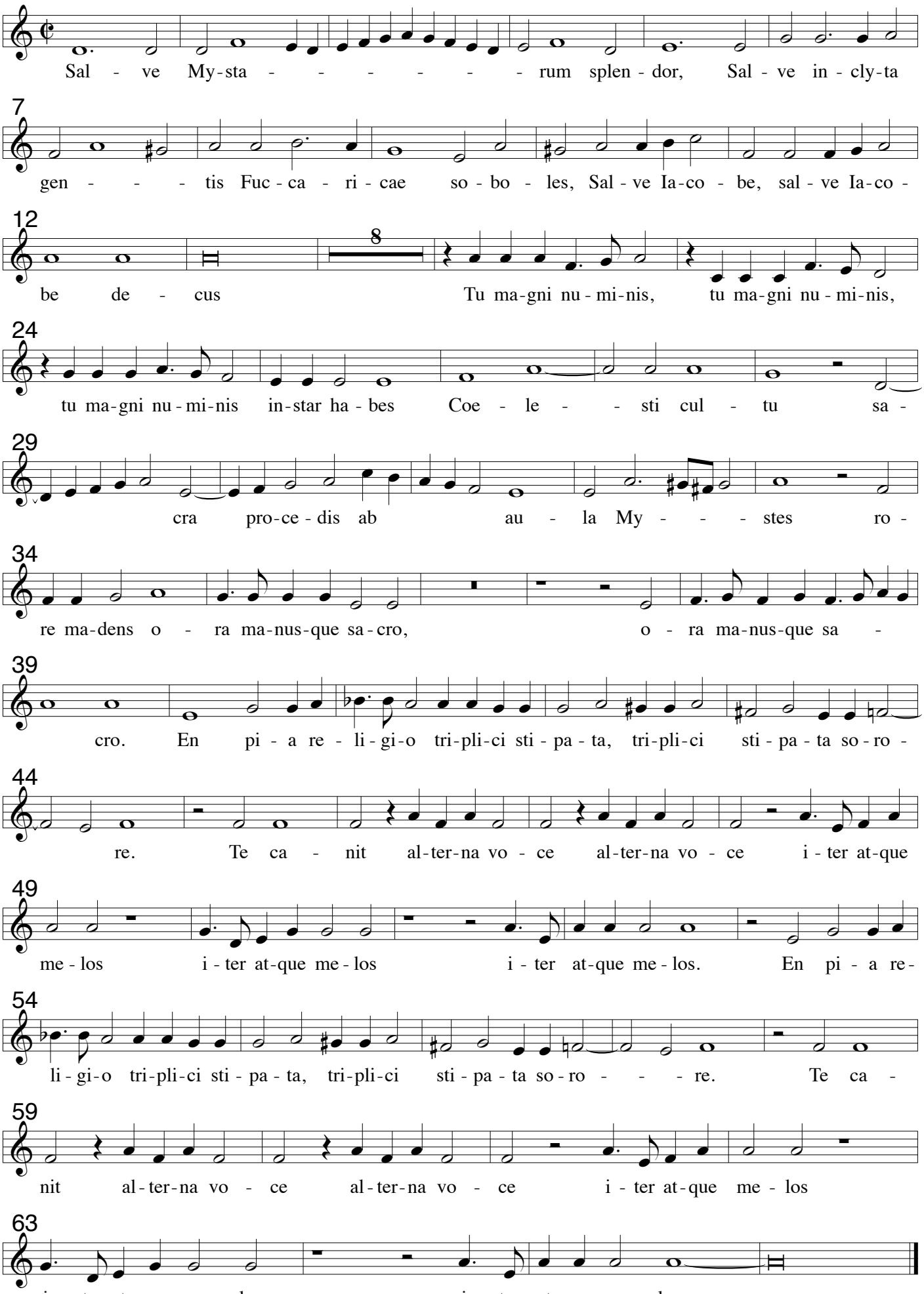

Tenor (Septimus) Ch1-C2

alla quarta bassa

XLIIII Salve Mystarum a 8

In sacras primitias Reverendiss. & Illustriss. D.D. Iacobi Fuggeri éraepositi Constantiensis, & c.

Gregor Aichinger 1564 - 1628

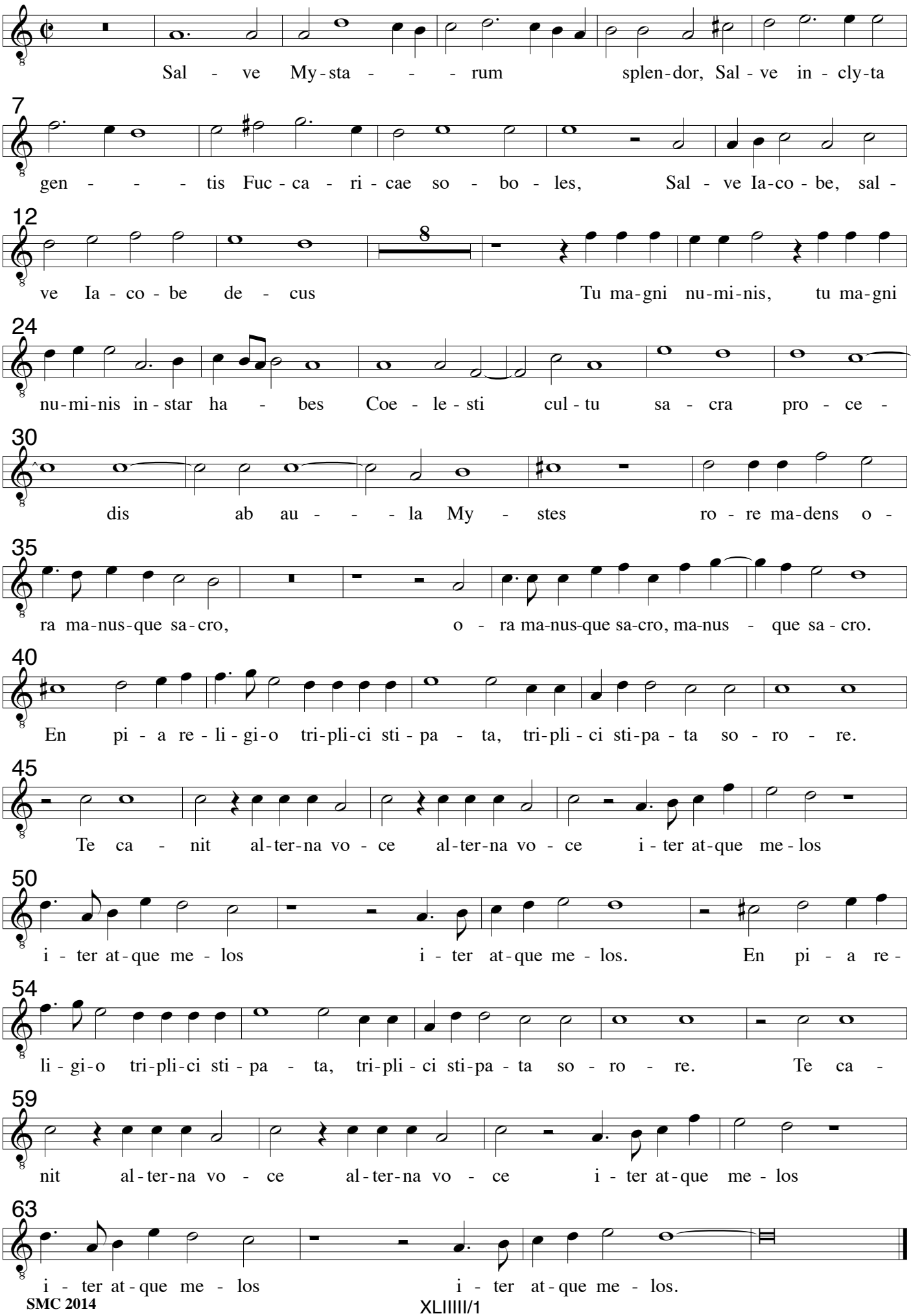

Bassus
Ch1-C3

alla quarta bassa

XLIIII Salve Mystarum a 8

In sacras primitias Reverendiss. & Illustriss. D.D. Iacobi Fuggeri
éraepositi Constantiensis, & c.

Gregor Aichinger 1564 - 1628

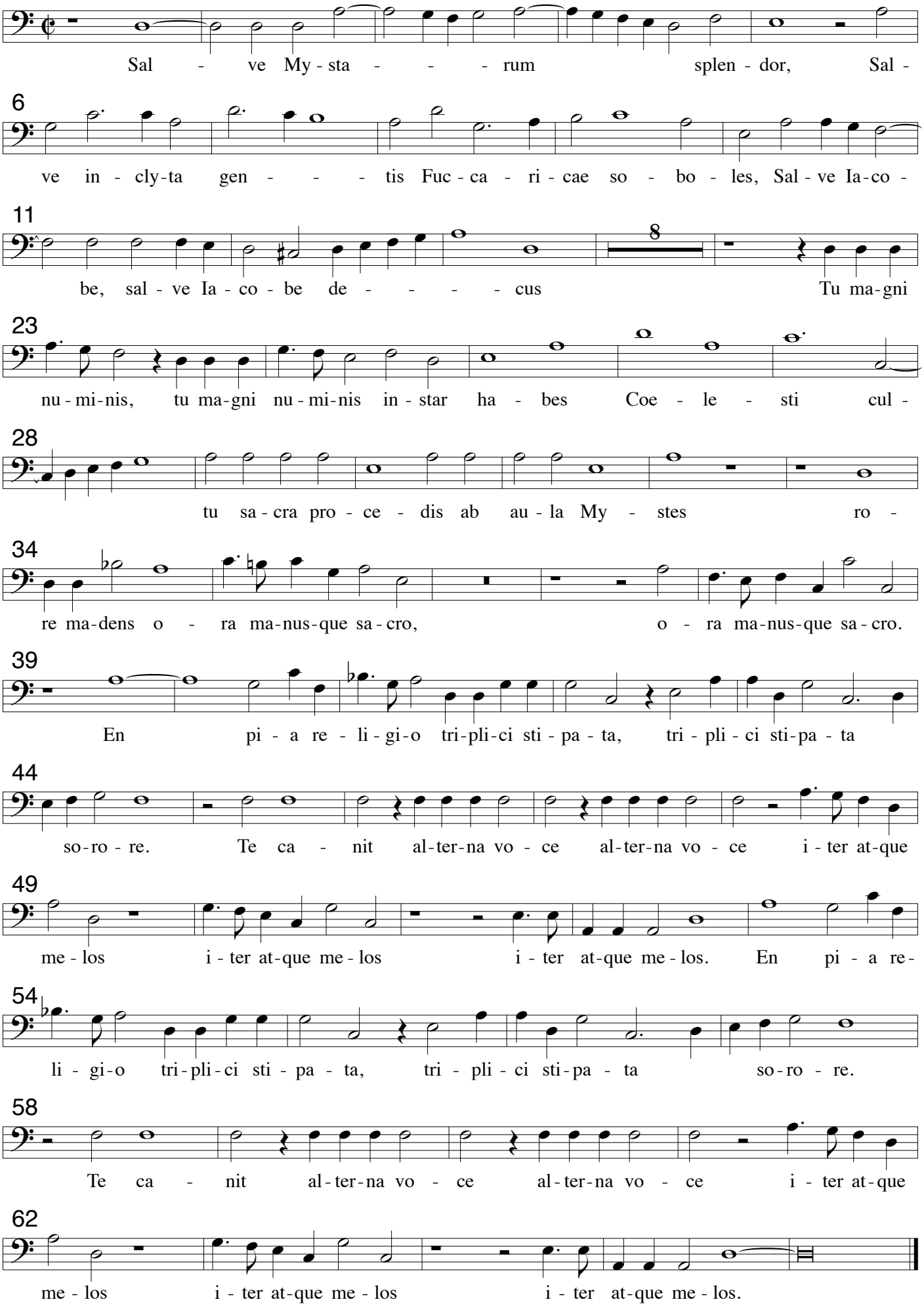

Cantus sec.
Ch2-C2

alla quarta bassa

XLIIII Salve Mystarum a 8

Gregor Aichinger 1564 - 1628

In sacras primitias Reverendiss. & Illustriss. D.D. Iacobi Fuggeri
éraepositi Constantiensis, & c.

12

O quem te me-mo-rem qua-li te Mu-sa be-a-

19

bit Car-mi-ne Tu ma-gni nu-mi-nis in-star ha-bes

3

26

Coe-le-sti cul-tu sa-cra pro-ce-

31

dis ab au-la My-stes ro-re ma-dens o-

37

ra ma-nus-que sa-cro, o-ra ma-nus-que sa-cro.

41

tri-pli-ci sti-pa-ta, tri-pli-ci sti-pa-ta so-ro-re. Te

46

ca-nit al-ter-na vo-ce al-ter-na vo-ce i-ter at-que me-los i-ter

51

at-que me-los i-ter at-que me-los. tri-pli-ci sti-pa-ta, tri-pli-ci

56

sti-pa-ta so-ro-re. Te ca-nit al-

60

ter-na vo-ce al-ter-na vo-ce i-ter at-que me-los i-ter

64

at-que me-los i-ter at-que me-los.

Sexta Vox Ch2-C3 alla quarta bassa

XLIIII Salve Mystarum a 8

In sacras primitias Reverendiss. & Illustriss. D.D. Iacobi Fuggeri éraepositi Constantiensis, & c.

Gregor Aichinger 1564 - 1628

12

O quem te me-mo-rem qua-li te Mu - sa be - a - bit

19

Car - mi-ne Tu ma-gni nu - mi-nis, Tu ma-gni nu - mi-nis in-star ha - bes

23

2

Coe - le - sti cul - - - tu sa - - - - -

29

cra pro - ce - dis ab au - la My - - - stes

35

ro - re ma-dens o - ra ma-nus-que sa - cro, o - ra ma-nus-que

39

sa - cro. tri-pli-ci sti-pa - ta, tri-pli-ci sti-pa - ta so - ro -

44

re. Te ca - nit al - ter-na vo - ce al - ter-na vo - ce

49

i - ter at-que me - los i - ter at-que me - los i - ter at-que me - los.

53

tri-pli-ci sti-pa - ta, tri-pli-ci sti-pa - ta so - ro - - - re.

58

Te ca - nit al - ter-na vo - ce al - ter-na vo - ce i - ter at-que me -

63

los i - ter at-que me - los i - ter at-que me - los.

Septima Vox
Ch2-C3

alla quarta bassa

XLIIII Salve Mystarum a 8

In sacras primitias Reverendiss. & Illustriss. D.D. Iacobi Fuggeri
éraepositi Constantiensis, & c.

Gregor Aichinger 1564 - 1628

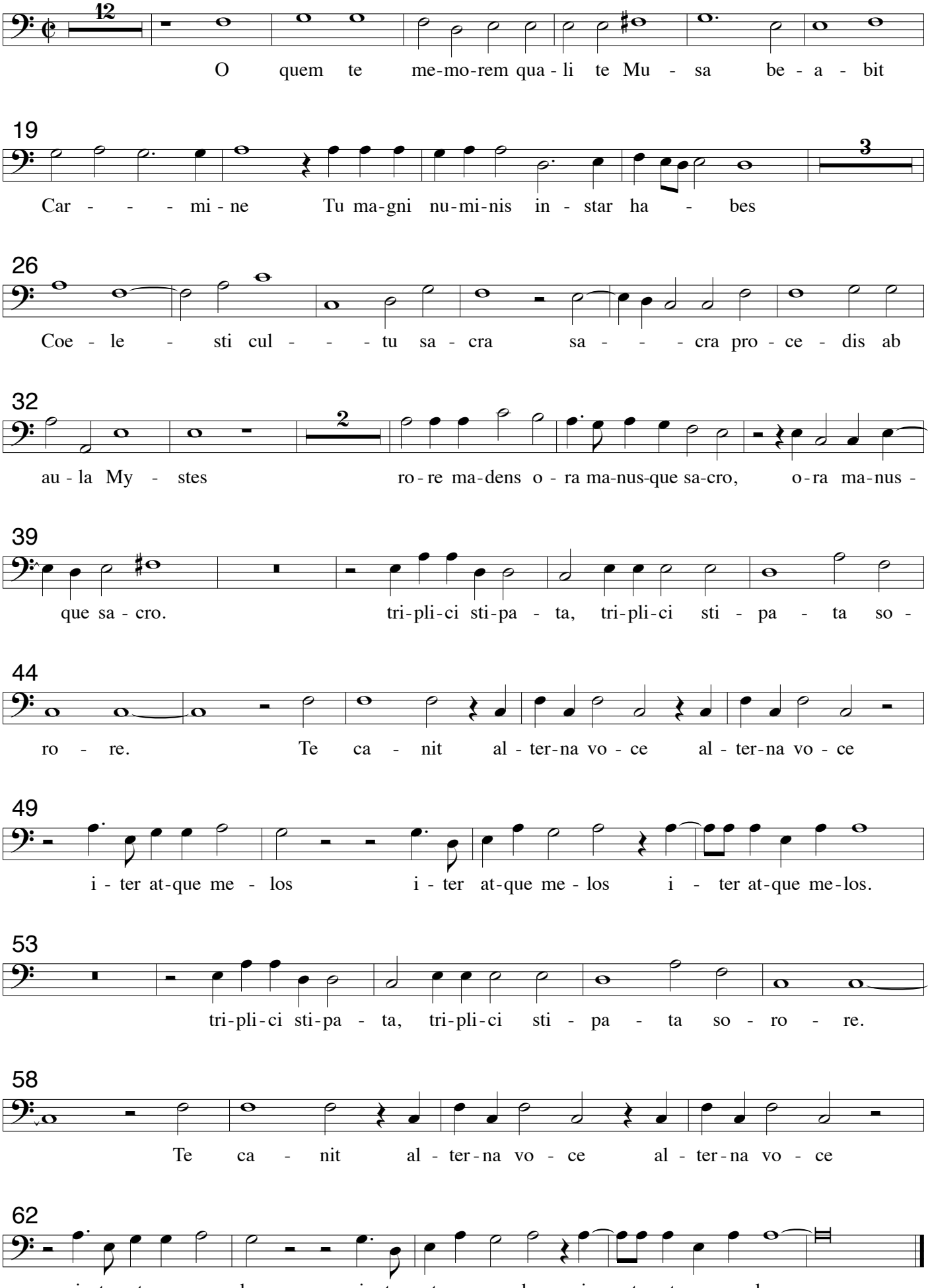

Octava alla quarta bassa
Vox
Ch2-F3

XLIIII Salve Mystarum a 8

Gregor Aichinger 1564 - 1628

In sacras primitias Reverendiss. & Illustriss. D.D. Iacobi Fuggeri
éraepositi Constantiensis, & c.

12

O quem te me-mo-rem qua-li te Mu - sa be - a - bit

19

Car - mi - ne Tu ma-gni nu-mi-nis in-star ha - bes Coe - le -

27

sti cul - - - tu sa - cra pro - ce - - - dis ab au - la My - stes

34

ro - re ma-dens o - ra ma-nus-que sa-cro, o-ra ma-nus-que

39

sa - cro. tri-pli-ci sti-pa - ta, tri-pli-ci sti-pa - ta so - ro -

44

re. Te ca - nit al - ter-na vo - ce al - ter-na vo - ce

49

i - ter at-que me - los i - ter at-que me - los i - ter at-que me - los.

53

tri-pli-ci sti-pa - ta, tri-pli-ci sti-pa - ta so - ro - - - re.

58

Te ca - nit al - ter-na vo - ce al - ter-na vo - ce

62

i - ter at-que me - los i - ter at-que me - los i - ter at-que me - los.