A questo olmo

Libro settimo de madrigali

Giambattista Marino (1569 – 1625) Claudio Monteverdi (1567 – 1643)

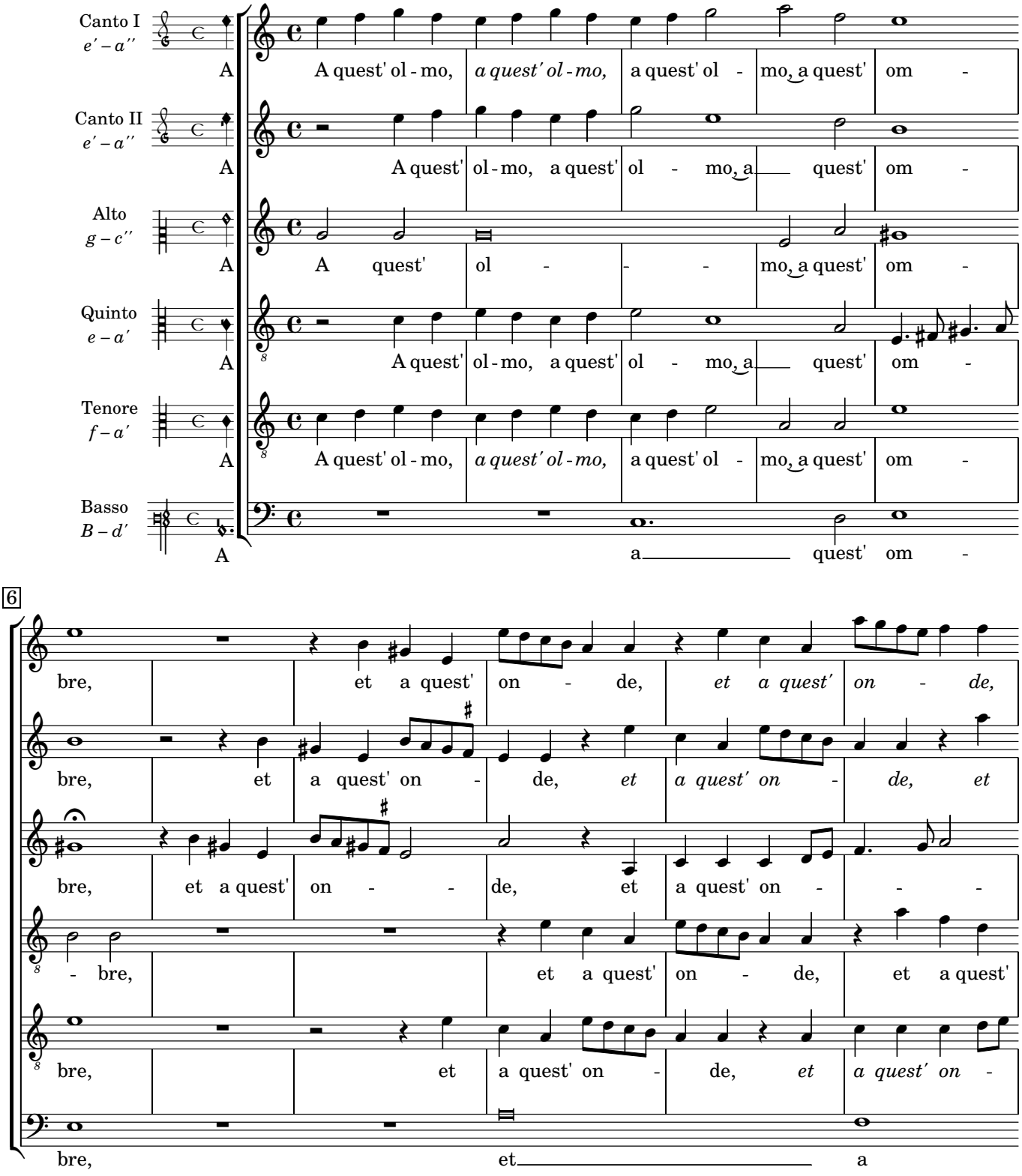

Copyright © 2014 by the Choral Public Domain Library (http://www.cpdl.org)
Edition may be freely distributed, duplicated, performed, or recorded.

12

et a quest' on - - - - de, o - ve, o - ve per uso an - cor,

a quest' on - - - - - de, o - ve, o - ve per uso an - cor,

de, *et a quest' on - - - de,* o - ve,

on - - de, a quest' on - - de, o - ve, o - ve per uso an-

- - *de, et a quest' on - - de,* o - ve,

quest' on - - de, o - ve, o - ve per uso an-

20

o - ve per u - so an - cor, *o - ve per u - so an - cor* tor - no so - ven - te,

o - ve per u - so an - cor, *o - ve per u - so an - cor* tor - no so -

tor - no so - ven - te, o - ve per u - so an - cor tor - no so - ven -

cor, *o - ve per u - so an - cor* tor - no so - ven - te, o - ve per u - so an-

o - ve per u - so an - cor, *o - ve per u - so an-*

cor tor - no so - ven - te, o - ve per u - so an - cor

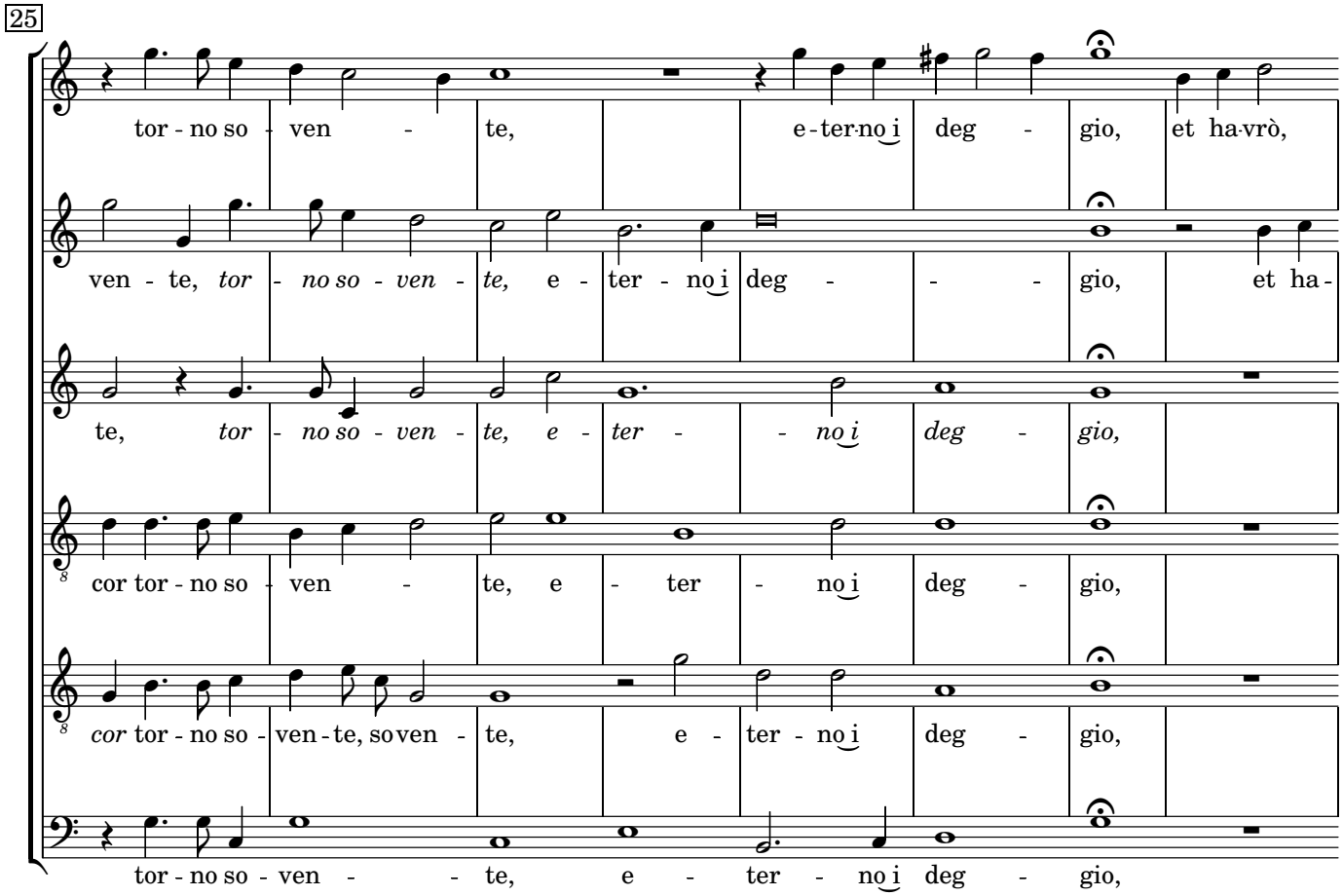
25
tor - no so - ven - te, e-ter-no i deg - gio, et ha-vrò,
ven - te, tor - no so - ven - te, e - ter - no i deg - gio, et ha -
te, tor - no so - ven - te, e - ter - no i deg - gio,
cor tor - no so - ven - te, e - ter - no i deg - gio,
cor tor - no so - ven - te, so ven - te, e - ter - no i deg - gio,
tor - no so - ven - te, e - ter - no i deg - gio,

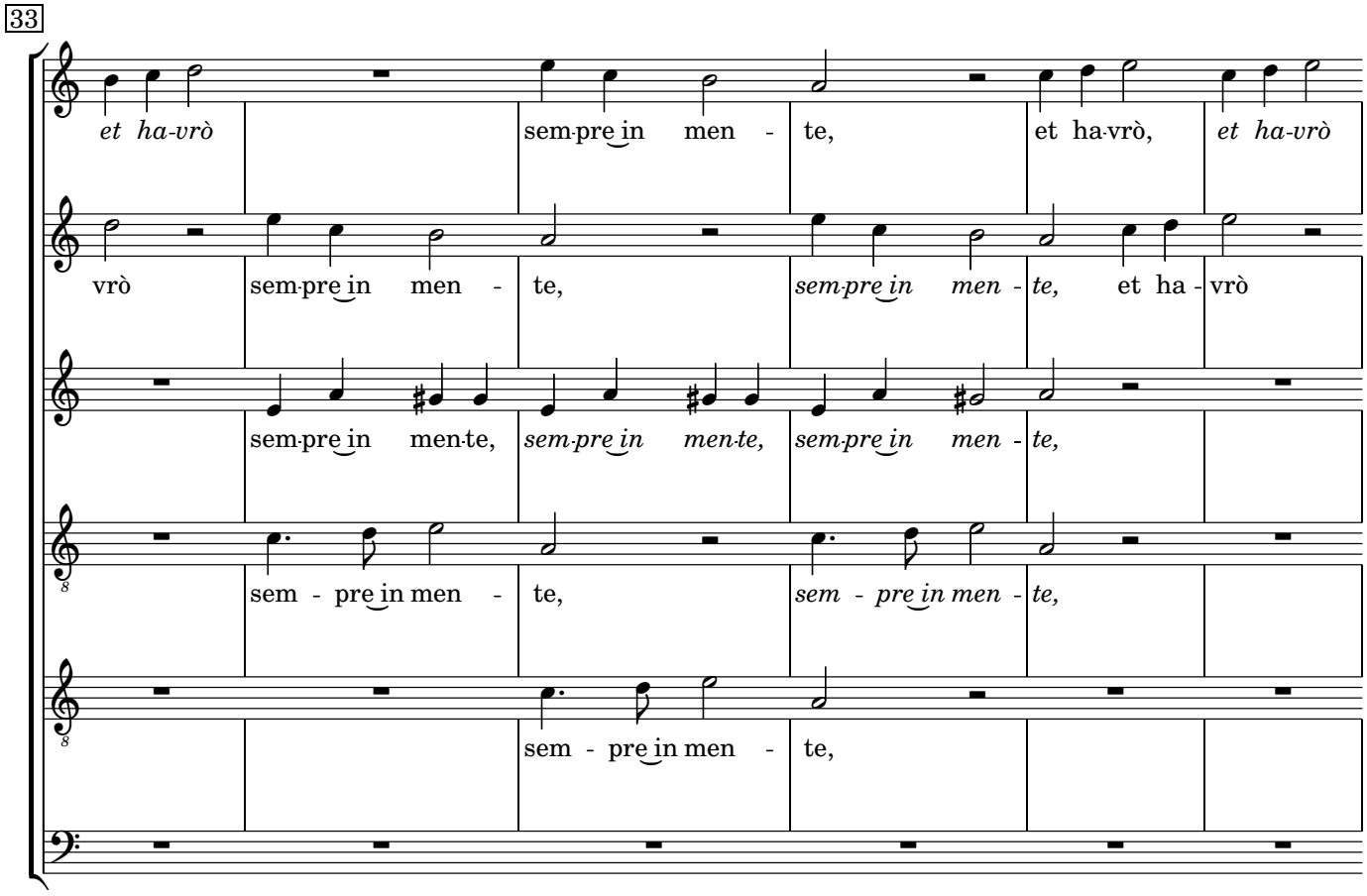
33
et ha-vrò sem-pre in men - te, et ha-vrò, et ha-vrò
vrò sem-pre in men - te, sem-pre in men - te, et ha - vrò
sem-pre in men-te, sem-pre in men-te, sem-pre in men - te,
sem - pre in men - te, sem - pre in men - te,
sem - pre in men - te,

39

sem-pre in men-te quest' an-tro, que sta sel-va, e que ste fron - de.

sem-pre in men-te quest' an-tro, que sta sel-va, e que ste fron - de.

sem-pre in men-te quest' an-tro, que sta sel-va, e que ste fron - de.

sem-pre in men-te quest' an-tro, que sta sel-va, e que ste fron - de.

sem-pre in men-te quest' an-tro, que sta sel-va, e que ste fron - de.

sem - pre in men-te quest' an-tro, que sta sel-va, e que ste fron - de.

48

In voi sol, fe - li - ci ac - que, a - mi - che spon - de,

In voi

60

del mio pas - sa - to ben qua - si pre-sen - te A - mor mi mo - stra e del mio

e del mio

e del mio fo - co, e

68

e del mio fo - co, e del mio fo - co, *e del mio fo-co* ar-den -

e del mio fo - co, e del mio fo-co ar - den -

e del mio fo - co ar - den -

fo - co, e del mio fo-co ar-den - te, e del mio fo - co, *e del mio fo-co* ar - den-te

fo - co, *e del mio fo-co* ar-den - te, e del mio fo - co, *e del mio fo-co* ar-den -

del mio fo-co ar - den - te,

74

te tra le vo - stre fresch' au - - - -

te tra le vo - stre fresch' au - - - -

te tra le vo - stre fresch' au - - - rei

tra le vo - - stre fresch' au - rei

te tra le vo - stre fresch' au - rei se - -

tra le vo - stre fre - sche au - - - rei

80

rei se - mi a - scon - de. Qui di quel lie - to dì so - a - ve

- rei se - mi a - scon - de. Qui di quel lie - to dì

se - mi a - scon - - de.

se - - mi a - scon - de.

mi, i se - mi a - scon - de.

se - - mi a - scon - de.

87

rie - de la ri-mem - bran - za, qui di quel lie - to dì

so - a - ve rie - de la ri-mem - bran - za, qui di quel lie - to

qui di quel lie - to dì,

qui di quel lie - to dì so - a - ve rie - de la ri-mem-

qui di quel lie - to dì so - a - ve

92

so - a - ve rie - de la ri-mem - bran - za, *so - a - ve rie - de la ri - mem-*

dì so - a - ve rie - de la ri-mem - bran - za, so - a - ve

qui di quel lie - to dì so - a - ve rie - de la ri-mem - bran - -

bran - za, qui di quel lie - to dì so - a - ve rie - de la ri - mem-

rie - de la ri-mem - bran - za, qui di quel lie - to dì so - a - ve rie - de la ri - mem-

qui di quel lie - to dì, *qui di quel lie - to dì* so - a - ve

97

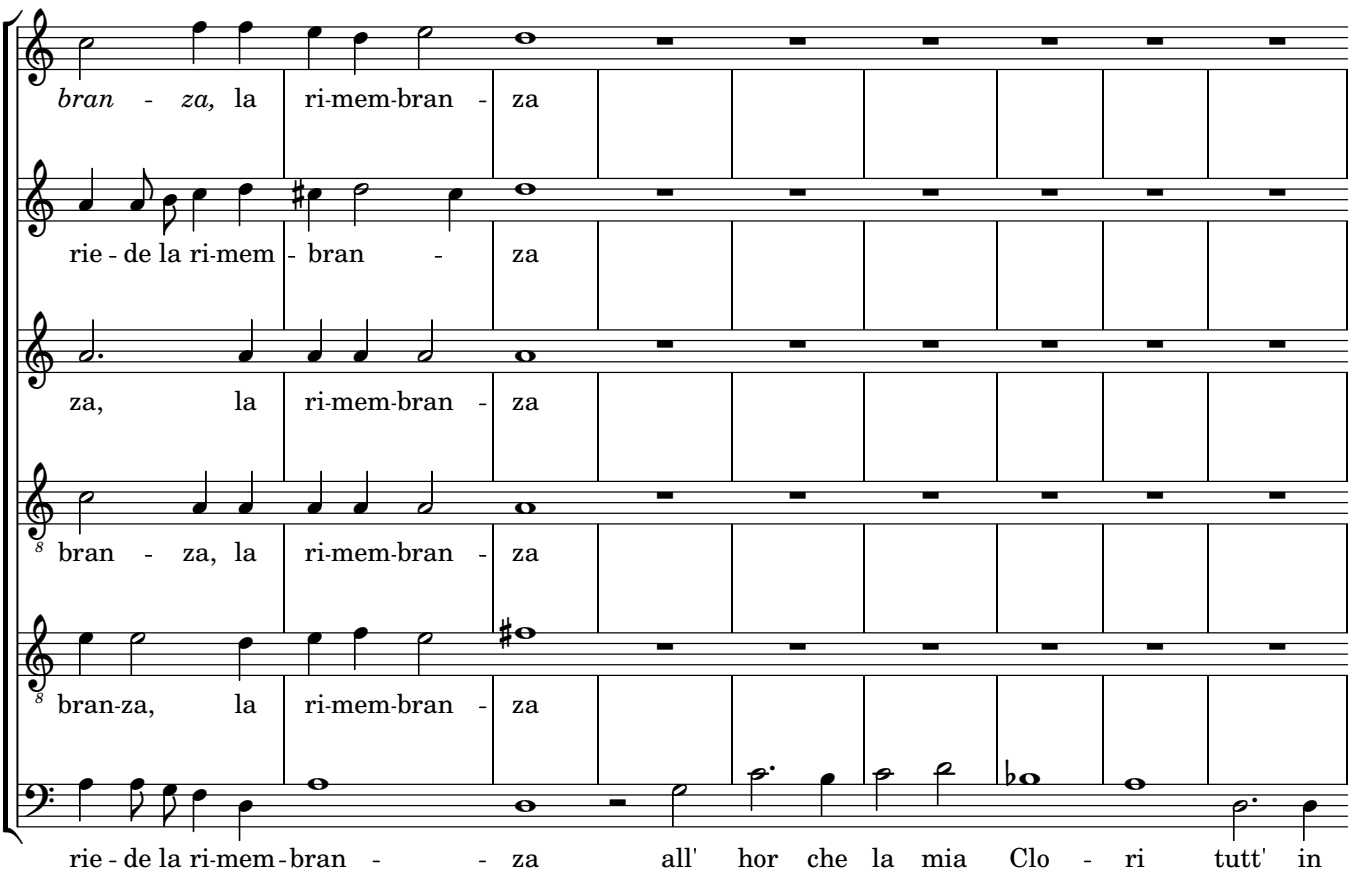
bran - za, la ri-mem-bran - za
rie - de la ri-mem - bran - za
za, la ri-mem-bran - za
bran - za, la ri-mem-bran - za
bran-za, la ri-mem-bran - za
rie - de la ri-mem - bran - - za all' hor che la mia Clo - ri tutt' in

106

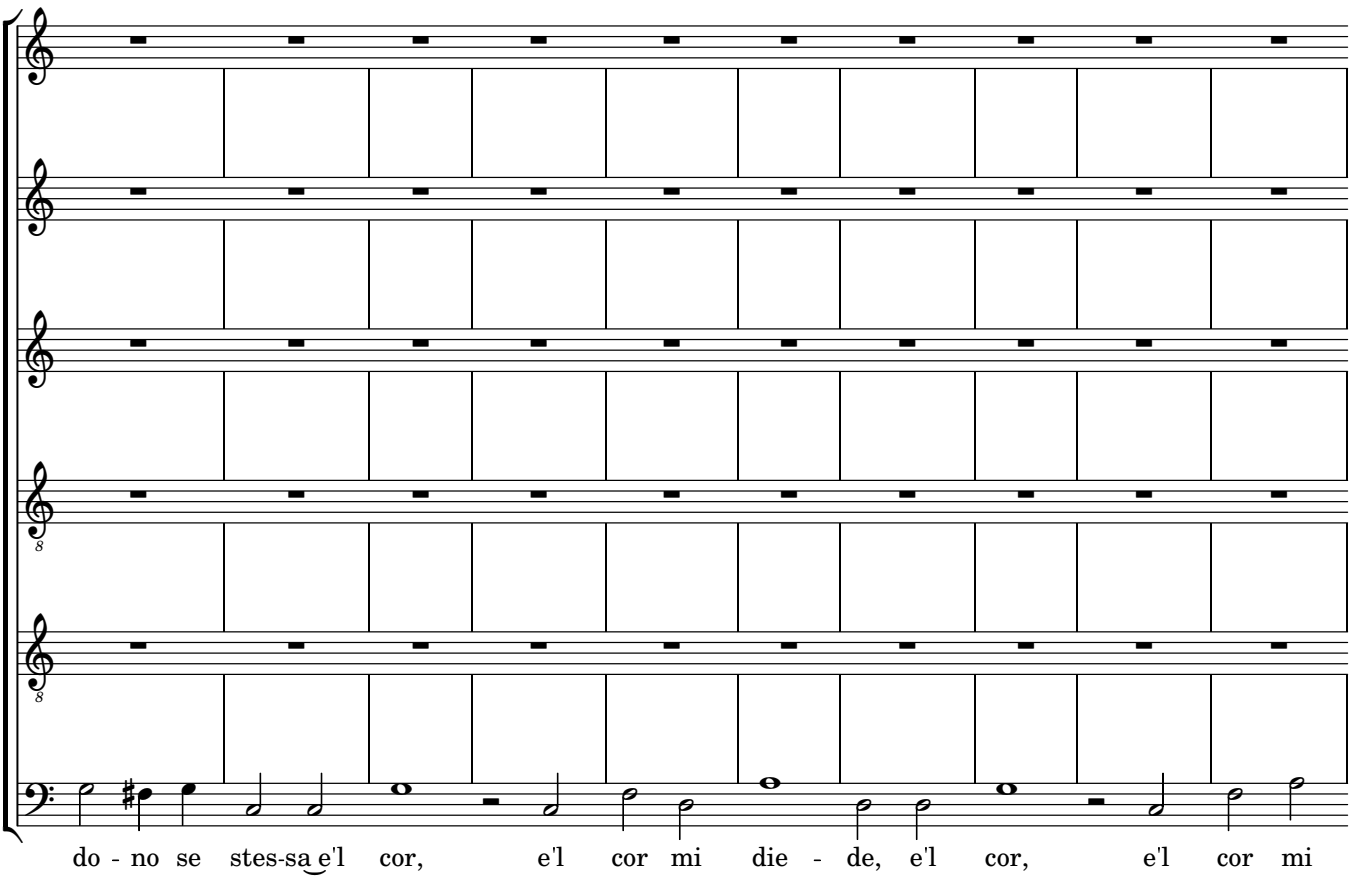
do - no se stes-sa e'l cor, e'l cor mi die - de, e'l cor, e'l cor mi

116

già spi-rar, *già spi-rar,* *già spi-rar* sen - to her-bet - te, sen -

già spi-rar, *già spi-rar,* *già spi-rar* sen - to her-bet-te in -

die - de;

122

- to her-bet-te in - tor - no, già spirar, già spirar, *già spirar*

tor - no, già spi-rar, *già spi-rar* sen - to her-bet-te in - tor - no e

128

fio - ri, e fio - ri, e fio - ri, o - vun - que o ferm' il guard' o mo - va il

134

già spirar, *già spirar* sen -

già spi - rar, *già spi - rar* sen - to her - bet - te in - tor - -

già spirar, *già spirar,* *già spirar,*

sen - to her - bet - te, sen - to her - bet - te in -

pie - de, sen - to her - bet - te,

sen - to her - bet - te in - tor - no, *sen - to her - bet - te in -*

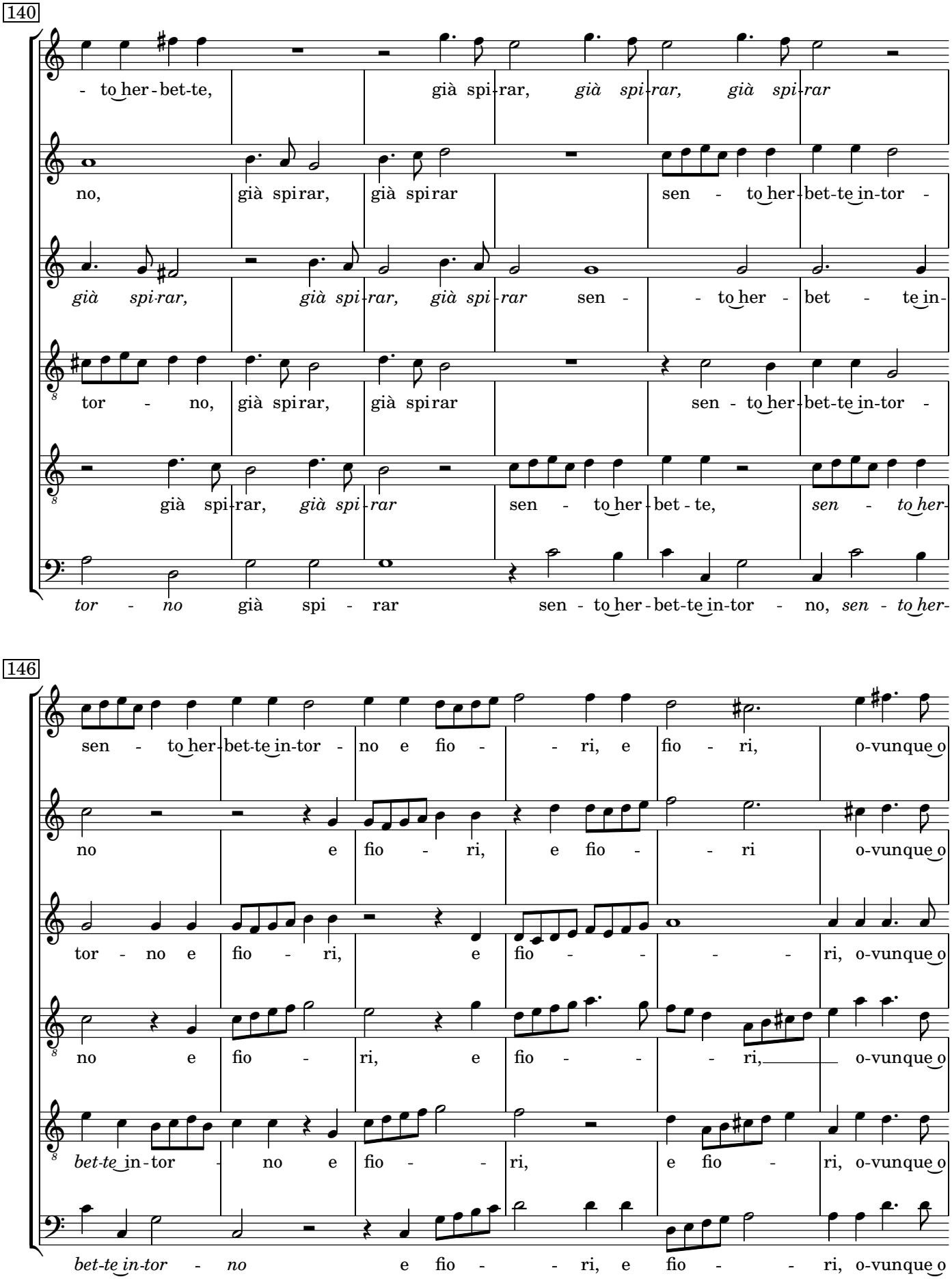
140
- to her - bet-te, già spi-rar, già spi-rar, già spi-rar
no, già spirar, già spirar sen - to her-bet-te in-tor -
già spi-rar, già spi-rar, già spi-rar sen - - to her - bet - te in-
tor - no, già spirar, già spirar sen - to her-bet-te in-tor -
già spi-rar, già spi-rar sen - to her-bet - te, sen - to her-
tor - no già spi - rar sen - to her-bet-te in-tor - no, sen - to her-
146
sen - to her-bet-te in-tor - no e fio - - ri, e fio - ri, o-vunque o
no e fio - ri, e fio - - ri o-vunque o
tor - no e fio - ri, e fio - - - - ri, o-vunque o
no e fio - ri, e fio - - - ri, o-vunque o
bet-te in-tor - no e fio - - ri, e fio - ri, o-vunque o
bet-te in-tor - no e fio - - ri, e fio - - ri, o-vunque o

152

ferm' il guard' o mo-va il pie - de, de l'an - ti - che dol - cez - ze,

ferm' il guard' o mo-va il pie - de, de l'an - ti - che dol - cez - ze,

ferm' il guard' o mo-va il pie - de, de l'an - ti - che dol - cez - ze,

ferm' il guard' o mo-va il pie - de, de l'an - ti - che dol - cez - ze,

ferm' il guard' o mo-va il pie - de, de l'an - ti - che dol - cez - ze,

ferm' il guard' o mo-va il pie - de, de l'an - ti - ce dol - cez - ze,

160

de l'an-ti - che dol-cez - ze an - cor gli ho - no - - - ri.

de l'an-ti - che dol-cez - ze an - cor gli ho - no - - - ri.

de l'an-ti - che dol-cez - ze an - cor gli ho - no - - - ri.

de l'an-ti - che dol-cez - ze an - cor gli ho - no - - - ri.

de l'an-ti - che dol-cez - ze an - cor, an - cor gli ho - no - ri.

de l'an-ti - che dol-cez - ze an - cor gli ho - no - - - ri.