Jay veu que iestoys

Pierre Certon

Source : Livre XI de 28 chansons nouvelles à 4 parties---Paris---P.Attaingnant---1542.
Editor : André Vierendeels (27/05/18)
Notes : Original clefs : C1, C3, C4, F4
Original note values have been halved
Editorial accidentals above the staff
Square brackets indicate ligatures

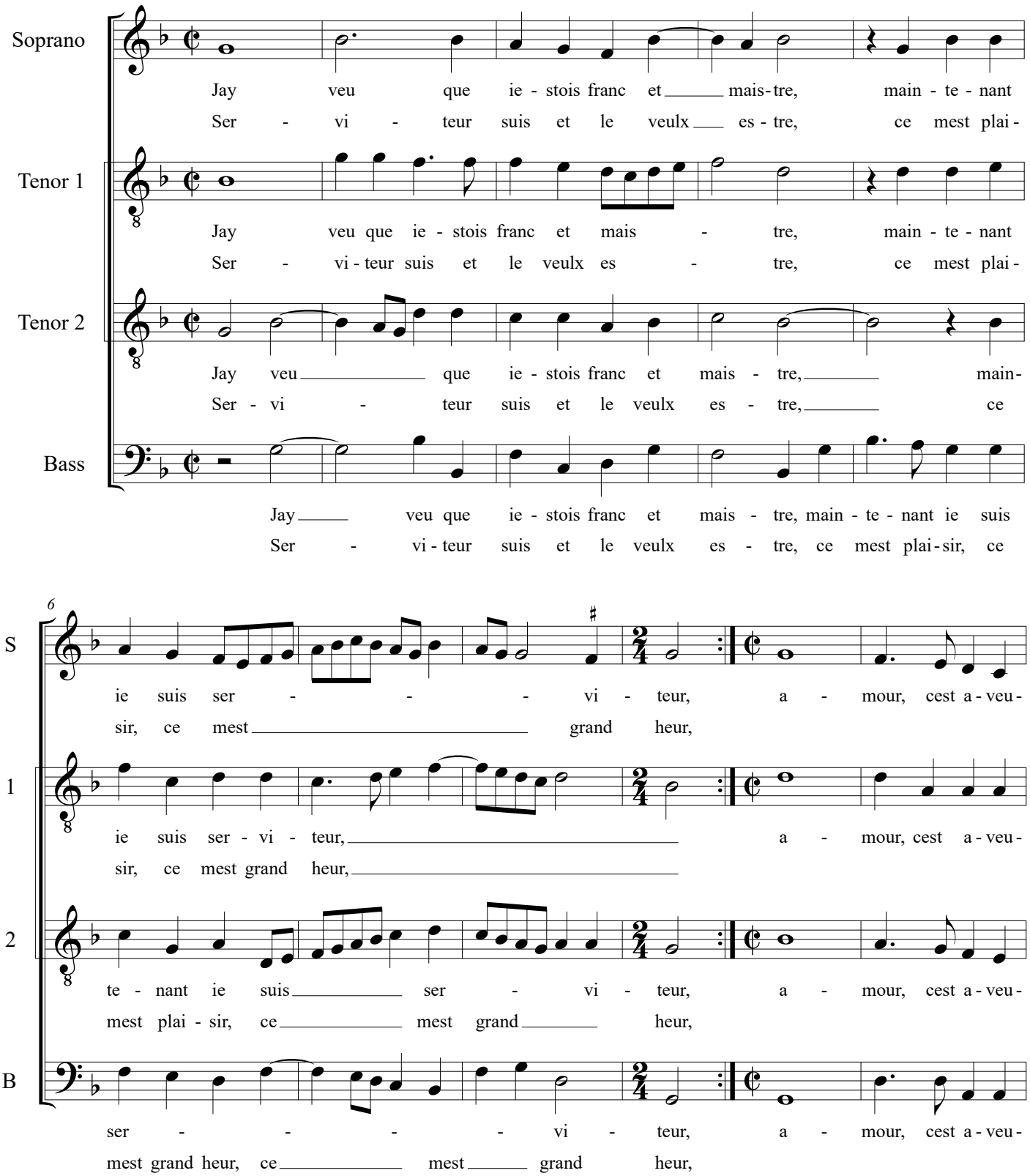

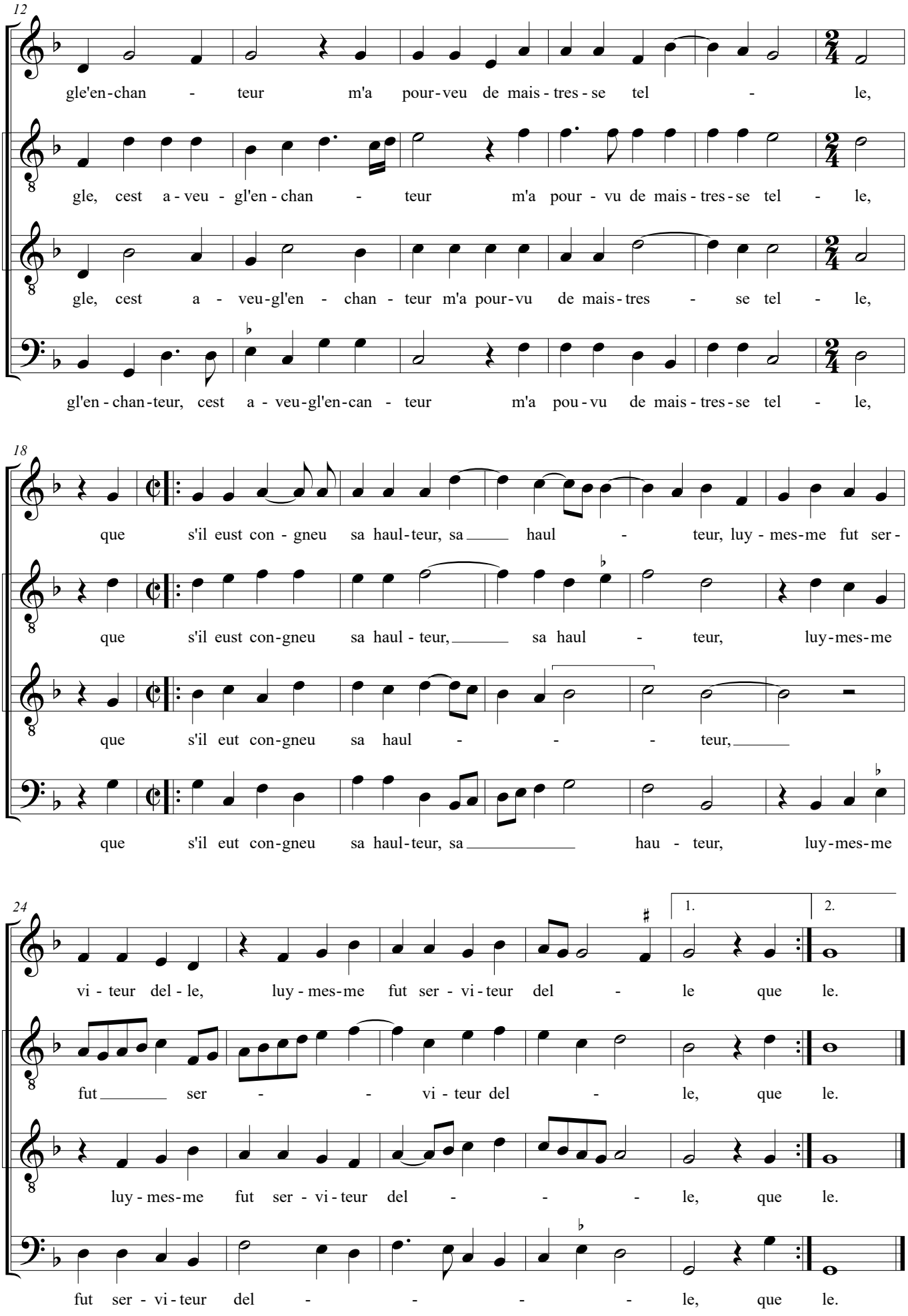
12
S
gle'en-chan - teur m'a pour-veu de mais-tres-se tel - le,
T 1
gle, cest a-veu - gl'en-chan - teur m'a pour - vu de mais-tres-se tel - le,
T 2
gle, cest a - veu-gl'en - chan - teur m'a pour-vu de mais-tres - se tel - le,
B
gl'en-chan-teur, cest a - veu-gl'en-can - teur m'a pou-vu de mais-tres-se tel - le,
18
S
que s'il eust con - gneu sa haul-teur, sa haul - teur, luy - mes-me fut ser -
T 1
que s'il eust con-gneu sa haul - teur, sa haul - teur, luy-mes-me
T 2
que s'il eut con-gneu sa haul - - - teur,
B
que s'il eut con-gneu sa haul-teur, sa hau - teur, luy-mes-me
24
1.
2.
S
vi - teur del - le, luy - mes-me fut ser - vi - teur del - le que le.
T 1
fut ser - - vi - teur del - le, que le.
T 2
luy - mes-me fut ser - vi - teur del - - - le, que le.
B
fut ser - vi - teur del - - - - le, que le.