6. Macht hoch dir Tür

Throw Wide the Gates

Advent

Georg Weissel
(1590 - 1635)

Hugo Distler
Der Jahrkreis, op. 5, nr. 6

Sop. 1

1. Macht hoch die Tür', die Tor' _____
2. *Er ist ge - recht, ein Hel - - - -*
3. O wohl dem Land, o wohl _____
4. *Macht hoch die Tür', die Tor'* _____
5. Komm, o mein Hei - land Je - - - - -

Sop. 2

1. Macht hoch die Tür', _____ die
2. *Er ist ge - recht,* _____ *ein*
3. O wohl dem Land, _____ o
4. *Macht hoch die Tür',* _____ *die*
5. Komm, o mein Hei - land

Alto

1. Macht hoch die Tür', die
2. *Er ist ge - recht, ein*
3. O wohl dem Land, o
4. *Macht hoch die Tür', die*
5. Komm, o mein Hei - land

5

_____ macht weit, es kommt der Herr der Herr -
- - *fer wert, Sanft - mü - tig - keit ist sein* ___
_____ der Stadt, so die - sen Kö - - nig bei ___
_____ *macht weit, eu'r Herz zum Tem - pel zu -*
- - su Christ, mein's Herz - ens Tür dir of -

Tor' ___ macht weit, es kommt der Herr _____ der
Hel - fer wert, Sanft - mü - tig - keit _____ *ist*
wohl der Stadt, so die - sen Kö - - - nig
Tor' ___ *macht weit, eu'r Herz zum Tem - - pel*
Je - su Christ, mein's Herz - ens Tür _____ dir

Tor' macht weit, es kommt der Herr der
Hel - fer wert, Sanft - mü - tig - keit ist
wohl der Stadt, so die - sen Kö - nig
Tor' macht weit, eu'r Herz zum Tem - pel
Je - su Christ, mein's Herz - ens Tür dir

©2017, CPDL Source: Bärenreiter Ausgabe 676

6. Macht hoch die Tür

10

lich - keit, ein Kö - nig al - ler Kö - - - nig -
Ge - fährt, sein Kö - nigs - kron' ist Hei - - - lig -
sich hat! Wohl al - len Herz - en ins - - - ge -
be - reit't; die Zweig - lein der Gott - se - - - lig -
fen ist; ach zeuch mit dein - er Gna - - - de

Herr - lich - keit, ein Hei - land al -
sein Ge - fährt, sein Zep - ter ist
bei sich hat! da die - ser Kö -
zu - be - reit't; steckt auf mit An -
of - fen ist; den Weg zur ew' -

Herr - lich - keit, ein Hei - land
sein Ge - fährt, sein Zep - ter
bei sich hat! da die - ser
zu - be - reit't; steckt auf mit
of - fen ist; den Weg zur

15

reich', der Heil und Le - ben
keit, all' uns - re Not zum
mein, Er ist der rech - te
keit so kommt der Kö - nig
ein, Dein heil' - ger Geist uns

- ler Welt zu - gleich, der Heil und Le - - -
Barm - herz - - - ig - keit; all' uns - re Not
- nig zie - - - het ein! Er ist der rech - -
- dacht, Lust und Freud'; so kommt der Kö - - -
- gen Se - - - lig - keit. Dein heil' - ger Geist

al - ler Welt zu - gleich,
ist Barm - herz - - - ig - keit;
Kö - nig zie - - - het ein!
An - dacht, Lust und Freud';
ew' - gen Se - - - lig - keit.

20

mit sich bringt. Ge -
End er bringt, Ge -
Freu - den - sonn', Ge -
auch zu euch, Ge -
führ und leit. Dem

- ben mit sich bringt. Ge -
zum End er bringt, Ge -
- te Freu - den - sonn', Ge -
- nig auch zu euch, Ge -
uns führ und leit. Dem

der - hal - ben jauchzt, mit Freu - - - den
der - hal - ben jauchzt, mit Freu - - - den
bringt mit sich lau - ter Freud' und
ja Heil und Le - ben mit zu -
den Weg zur ew' - gen Se - - - lig -

24

(𝅗𝅥 = previous ♩)

lo - bet sei mein Gott, mein schöp - fer, mein
lo - bet sei mein Gott, mein Hei - land, mein
lo - bet sei mein Gott, mein Tröst - er, mein
lo - bet sei mein Gott, voll Rat, voll
Na - men dein, o Herr, sei e - wig, sei

lo - bet sei mein Gott, mein schöp - fer,
lo - bet sei mein Gott, mein Hei - land
lo - bet sei mein Gott, mein Tröst - er
lo - bet sei mein Gott, voll Rat, voll
Na-men dein, o Herr, sei e - wig

singt: Ge - lo - bet sei mein Gott, mein schöp - fer, mein
singt: Ge - lo - bet sei mein Gott, mein Hei - land, mein
Wonn'. Ge - lo - bet sei mein Gott, mein Tröst - er, mein
gleich. Ge - lo - bet sei mein Gott, voll Rat, voll
keit. Dem Na - men dein, o Herr, sei e - wig, sei
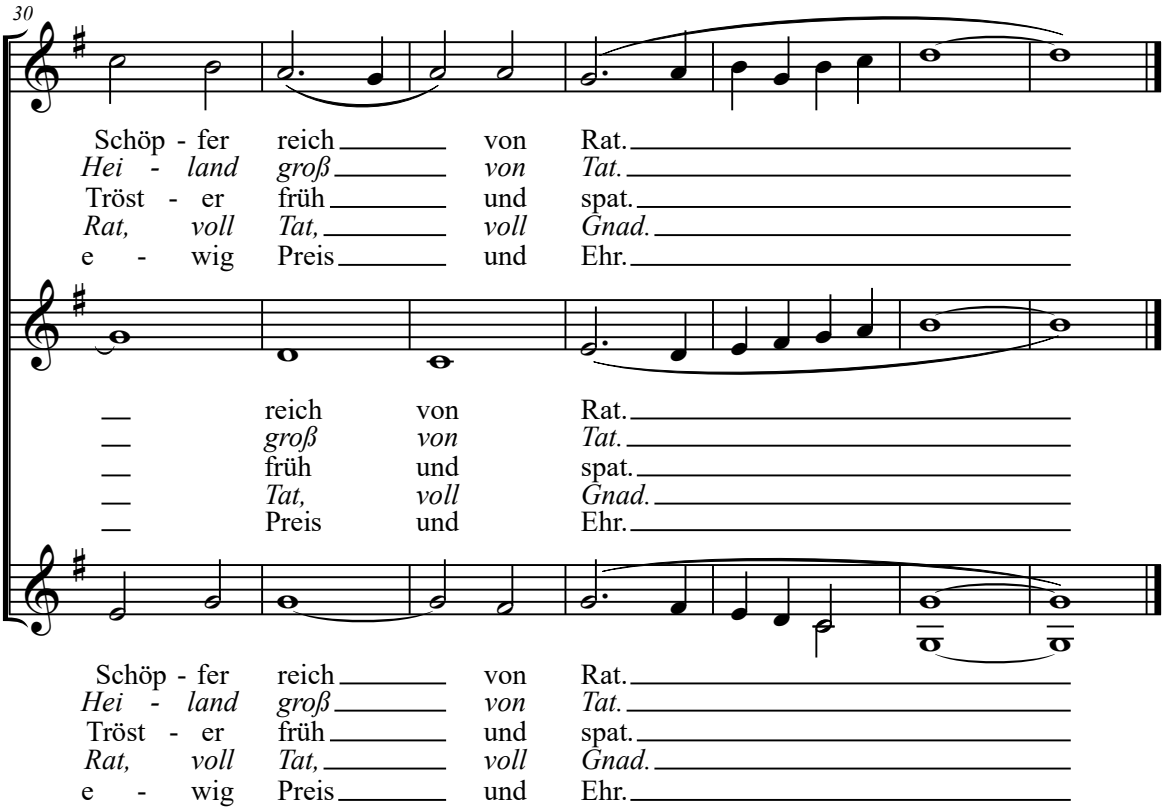
6. Macht hoch die Tür