Te decet hymnus

Orlandus Lassus

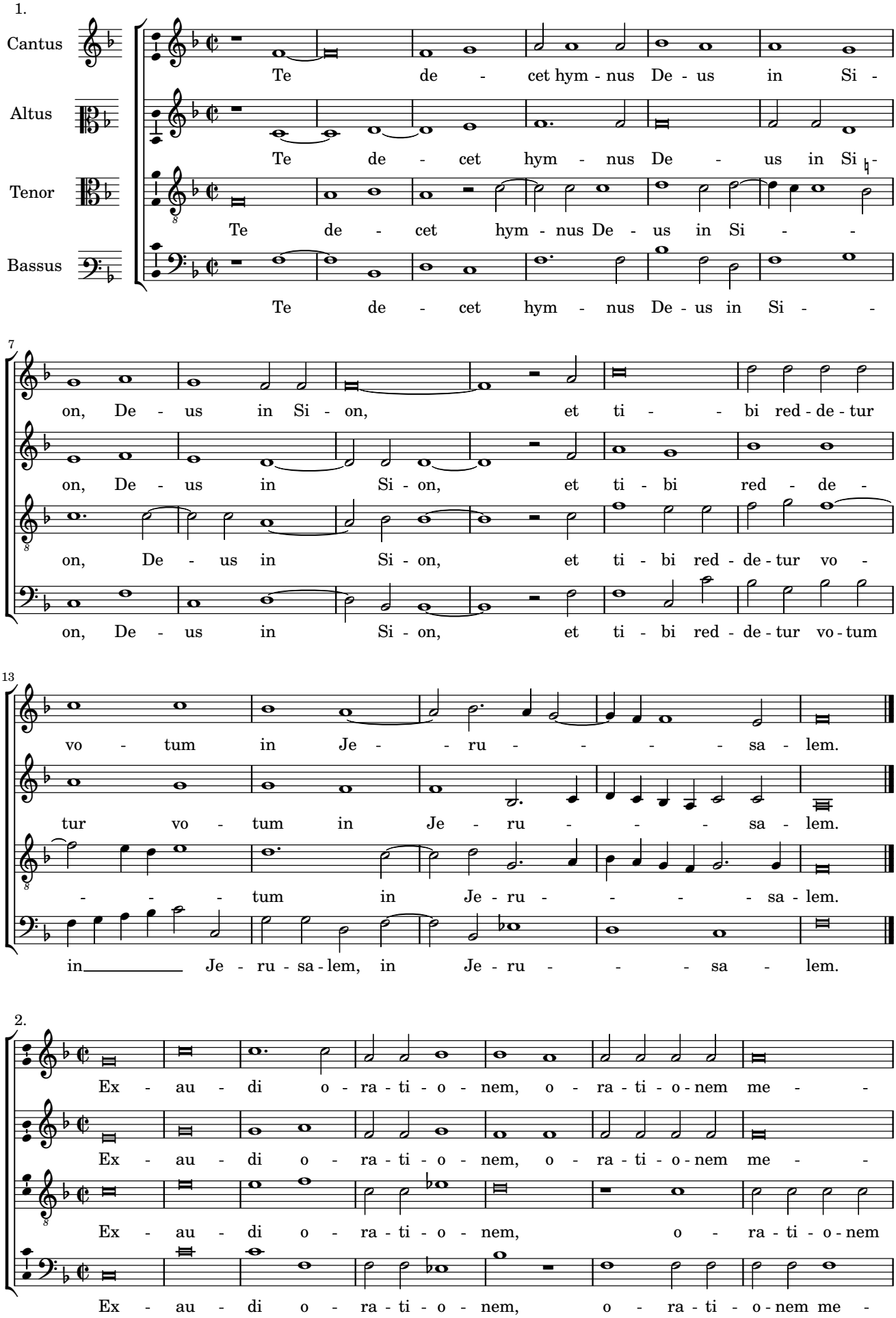

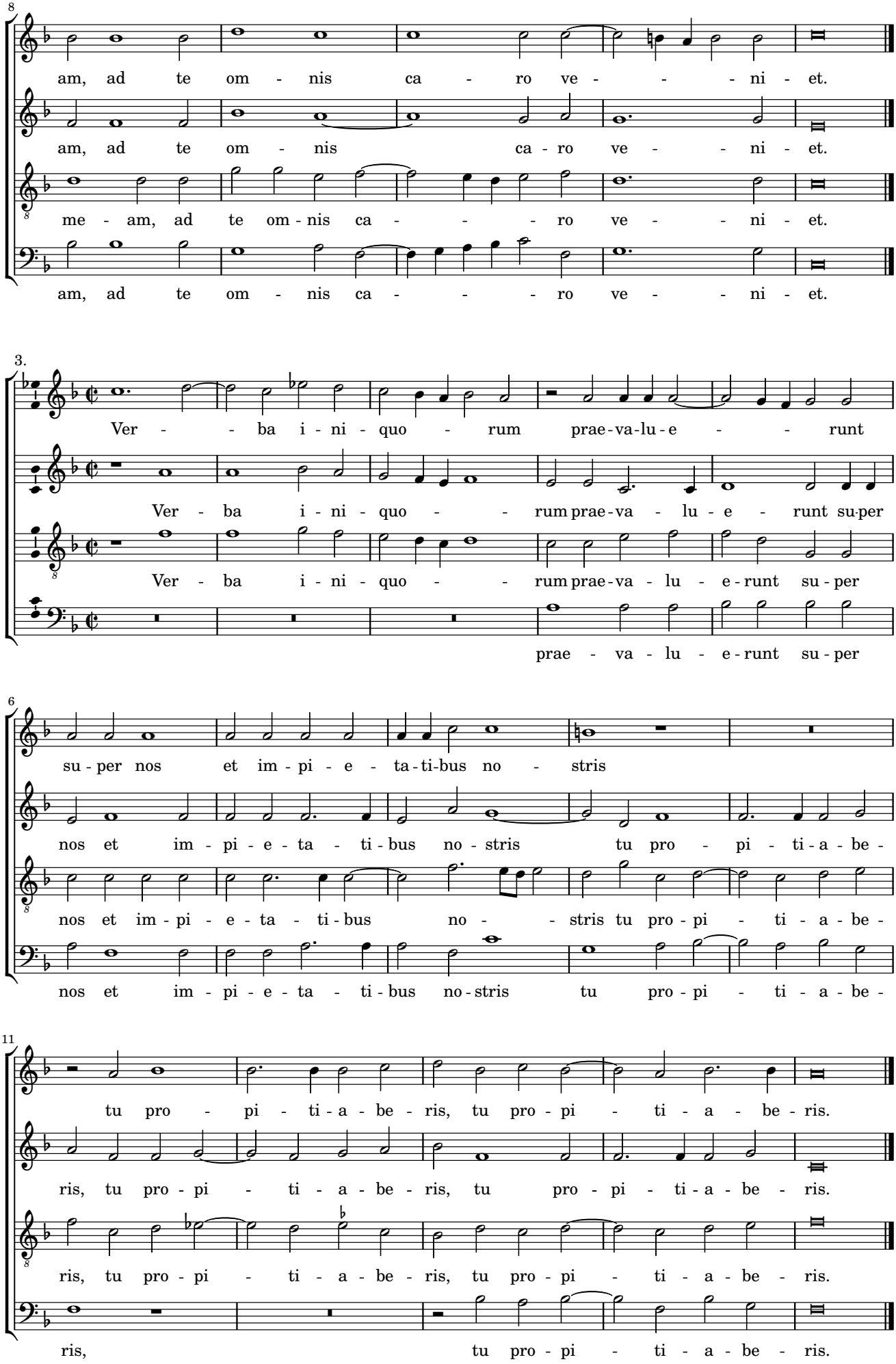
8
am, ad te om - nis ca - ro ve - - - ni - et.
am, ad te om - nis ca - ro ve - - - ni - et.
me - am, ad te om - nis ca - - - - ro ve - - - ni - et.
am, ad te om - nis ca - - - - ro ve - - - ni - et.
3.
Ver - - ba i - ni - quo - rum prae - va - lu - e - - runt
Ver - ba i - ni - quo - - rum prae - va - lu - e - runt su - per
Ver - ba i - ni - quo - - rum prae - va - lu - e - runt su - per
prae - va - lu - e - runt su - per
6
su - per nos et im - pi - e - ta - ti - bus no - stris
nos et im - pi - e - ta - ti - bus no - stris tu pro - pi - ti - a - be -
nos et im - pi - e - ta - ti - bus no - - stris tu pro - pi - ti - a - be -
nos et im - pi - e - ta - ti - bus no - stris tu pro - pi - ti - a - be -
11
tu pro - pi - ti - a - be - ris, tu pro - pi - ti - a - be - ris.
ris, tu pro - pi - ti - a - be - ris, tu pro - pi - ti - a - be - ris.
ris, tu pro - pi - ti - a - be - ris, tu pro - pi - ti - a - be - ris.
ris, tu pro - pi - ti - a - be - ris.

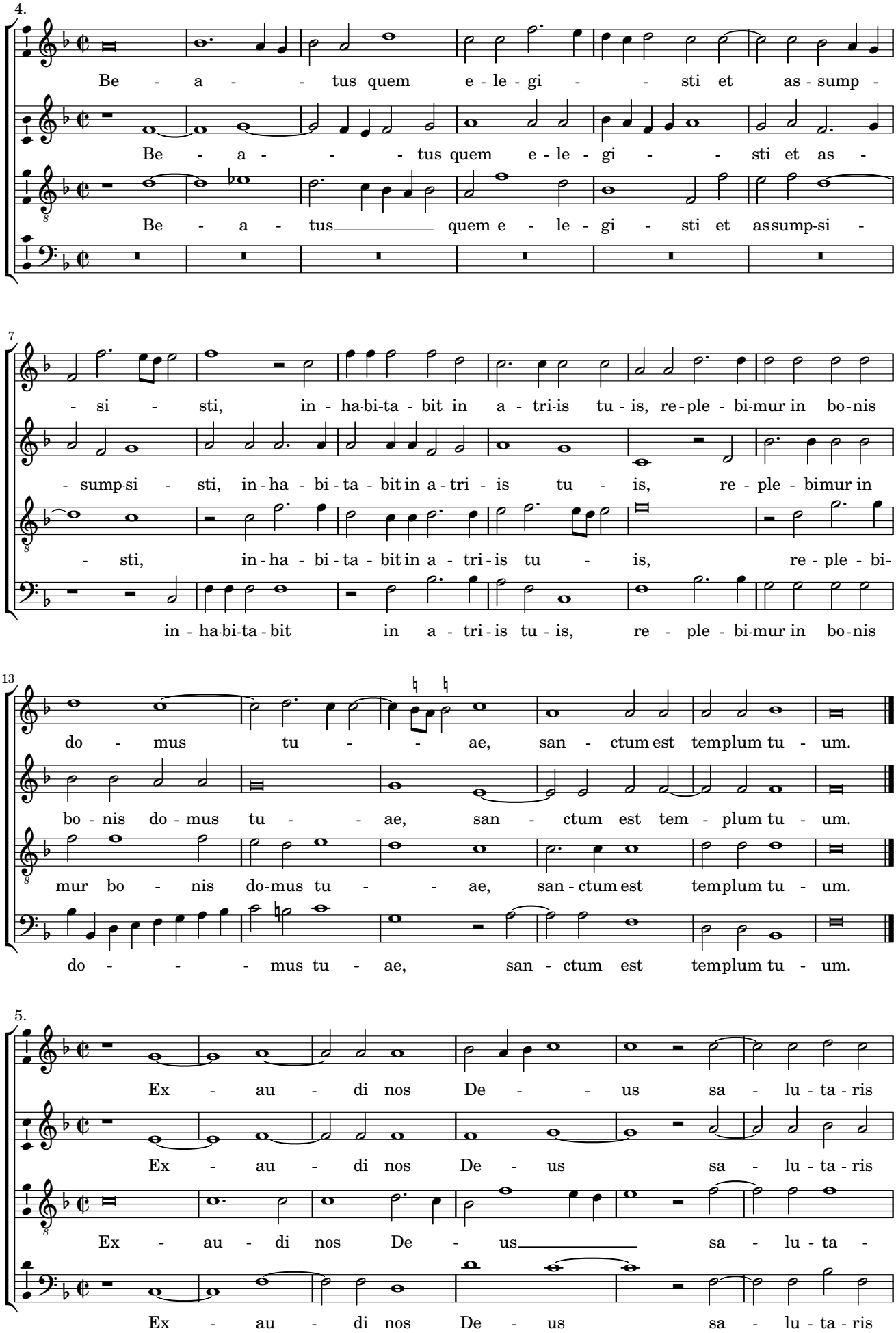
4.
Be - a - - tus quem e - le - gi - - sti et as - sump -
Be - a - - - tus quem e - le - gi - - sti et as -
Be - a - tus quem e - le - gi - sti et assump-si -
7
- si - sti, in - ha-bi-ta - bit in a - tri-is tu - is, re-ple - bi-mur in bo-nis
- sump-si - sti, in-ha - bi-ta - bit in a - tri - is tu - is, re - ple - bimur in
- sti, in-ha - bi-ta - bit in a - tri-is tu - is, re - ple - bi-
in - ha-bi-ta - bit in a - tri-is tu - is, re - ple - bi-mur in bo-nis
13
do - mus tu - - ae, san - ctum est templum tu - um.
bo - nis do - mus tu - - ae, san - ctum est tem - plum tu - um.
mur bo - nis do-mus tu - - ae, san - ctum est templum tu - um.
do - - - mus tu - ae, san - ctum est templum tu - um.
5.
Ex - au - di nos De - - us sa - lu - ta - ris
Ex - au - di nos De - us sa - lu - ta - ris
Ex - au - di nos De - us sa - lu - ta -
Ex - au - di nos De - us sa - lu - ta - ris

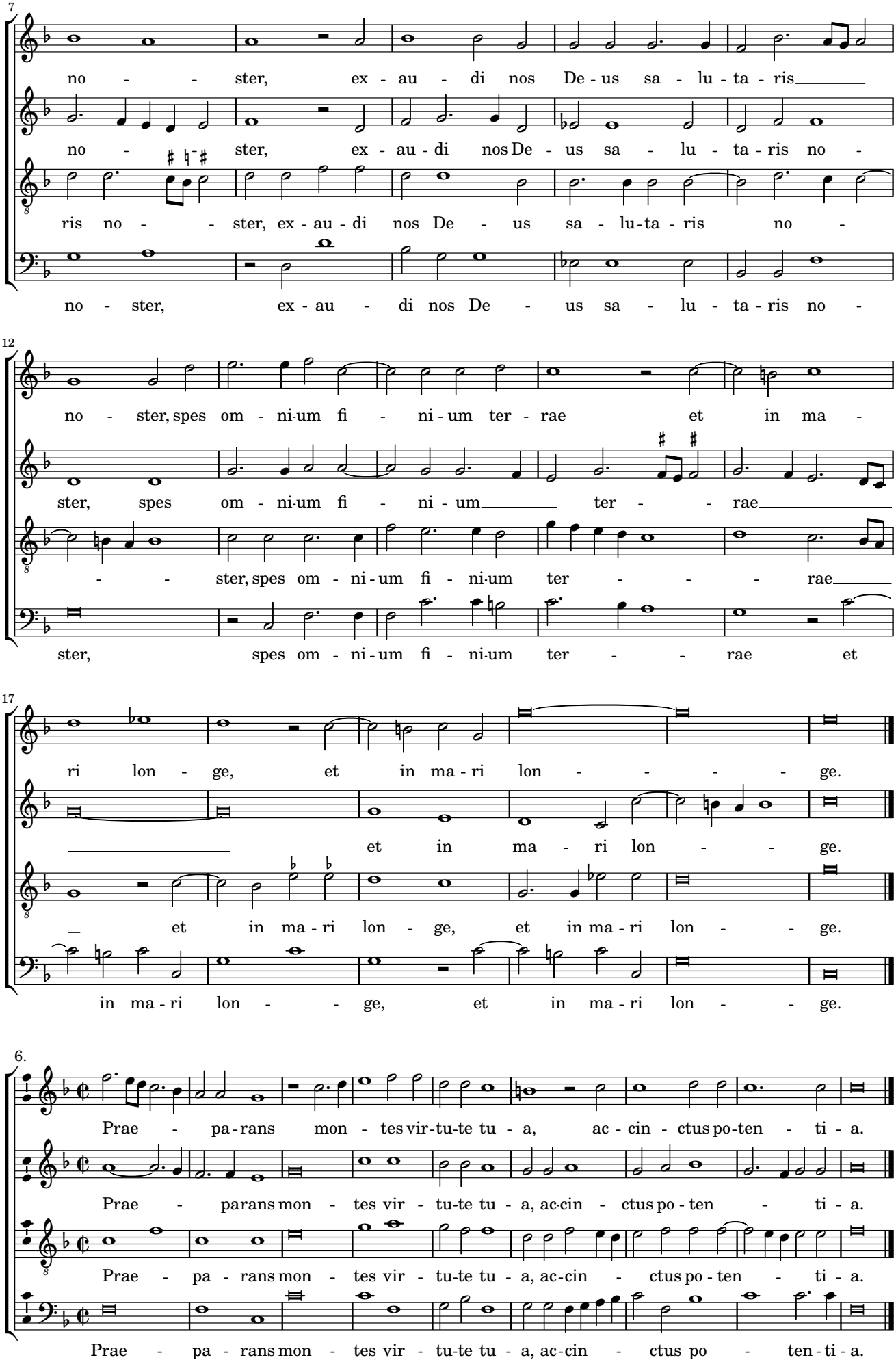
7
no - - ster, ex - au - di nos De - us sa - lu - ta - ris
no - ster, ex - au - di nos De - us sa - lu - ta - ris no -
ris no - - ster, ex - au - di nos De - us sa - lu - ta - ris no -
no - ster, ex - au - di nos De - us sa - lu - ta - ris no -
12
no - ster, spes om - ni - um fi - ni - um ter - rae et in ma -
ster, spes om - ni - um fi - ni - um ter - rae
- - ster, spes om - ni - um fi - ni - um ter - - rae
ster, spes om - ni - um fi - ni - um ter - - rae et
17
ri lon - ge, et in ma - ri lon - - - - ge.
et in ma - ri lon - - ge.
et in ma - ri lon - ge, et in ma - ri lon - - ge.
in ma - ri lon - - ge, et in ma - ri lon - - ge.
6.
Prae - pa - rans mon - tes vir - tu - te tu - a, ac - cin - ctus po - ten - ti - a.
Prae - pa - rans mon - tes vir - tu - te tu - a, ac - cin - ctus po - ten - ti - a.
Prae - pa - rans mon - tes vir - tu - te tu - a, ac - cin - ctus po - ten - ti - a.
Prae - pa - rans mon - tes vir - tu - te tu - a, ac - cin - ctus po - ten - ti - a.

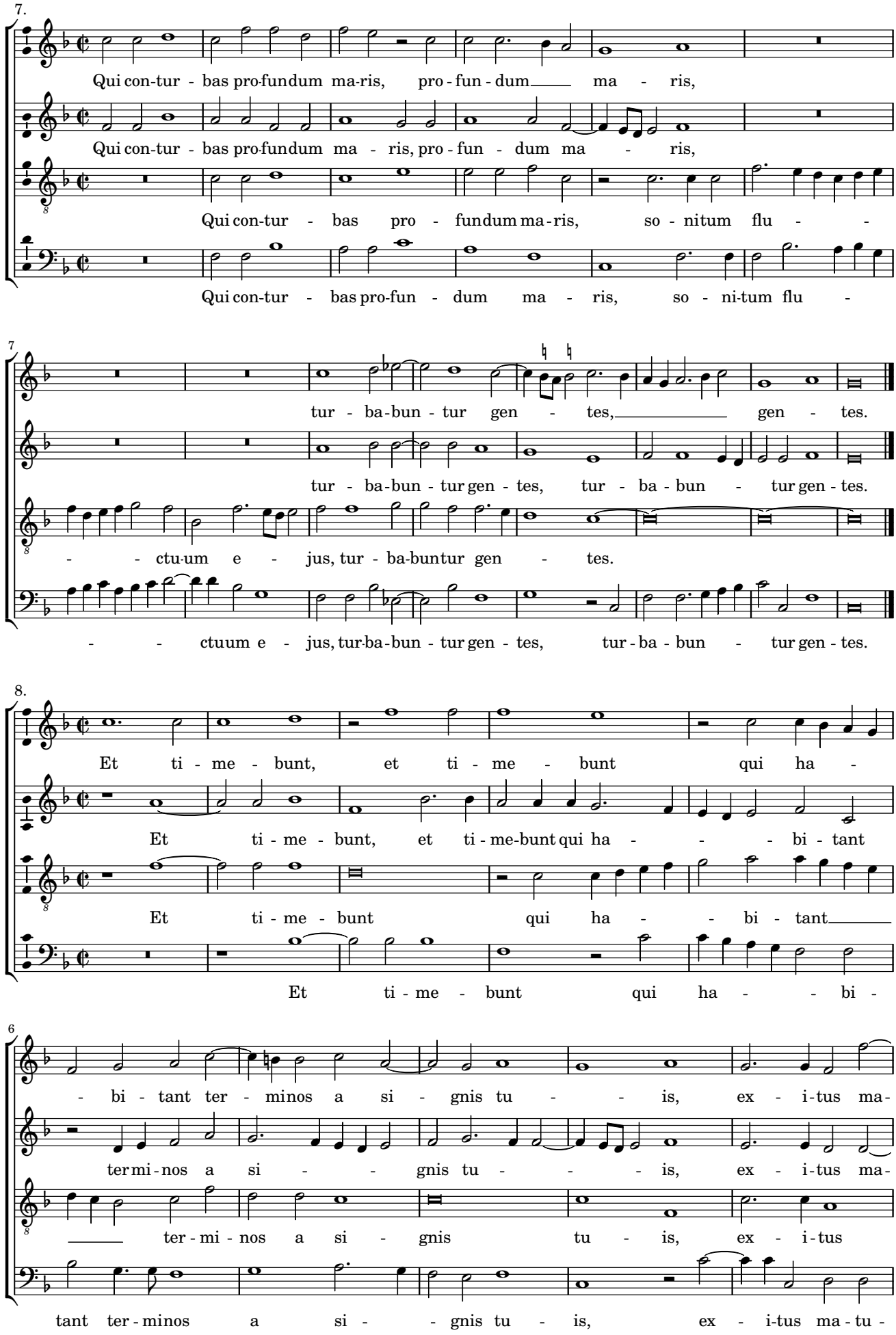
7.
Qui con-tur - bas pro-fundum ma-ris, pro - fun - dum ma - ris,
Qui con-tur - bas pro-fundum ma - ris, pro - fun - dum ma - ris,
Qui con-tur - bas pro - fundum ma-ris, so - nitum flu - -
Qui con-tur - bas pro-fun - dum ma - ris, so - ni-tum flu -
7
tur - ba-bun - tur gen - tes, gen - tes.
tur - ba-bun - tur gen - tes, tur - ba - bun - tur gen - tes.
- - ctu-um e - jus, tur - ba-buntur gen - tes.
- - ctuum e - jus, tur-ba-bun - tur gen - tes, tur - ba - bun - tur gen - tes.
8.
Et ti - me - bunt, et ti - me - bunt qui ha -
Et ti - me - bunt, et ti - me-bunt qui ha - - - bi - tant
Et ti - me - bunt qui ha - - bi - tant
Et ti - me - bunt qui ha - - bi -
6
- bi - tant ter - minos a si - gnis tu - - is, ex - i-tus ma-
ter mi - nos a si - - gnis tu - - - is, ex - i-tus ma-
- ter - mi - nos a si - gnis tu - is, ex - i-tus
tant ter - minos a si - - gnis tu - is, ex - i-tus ma - tu -

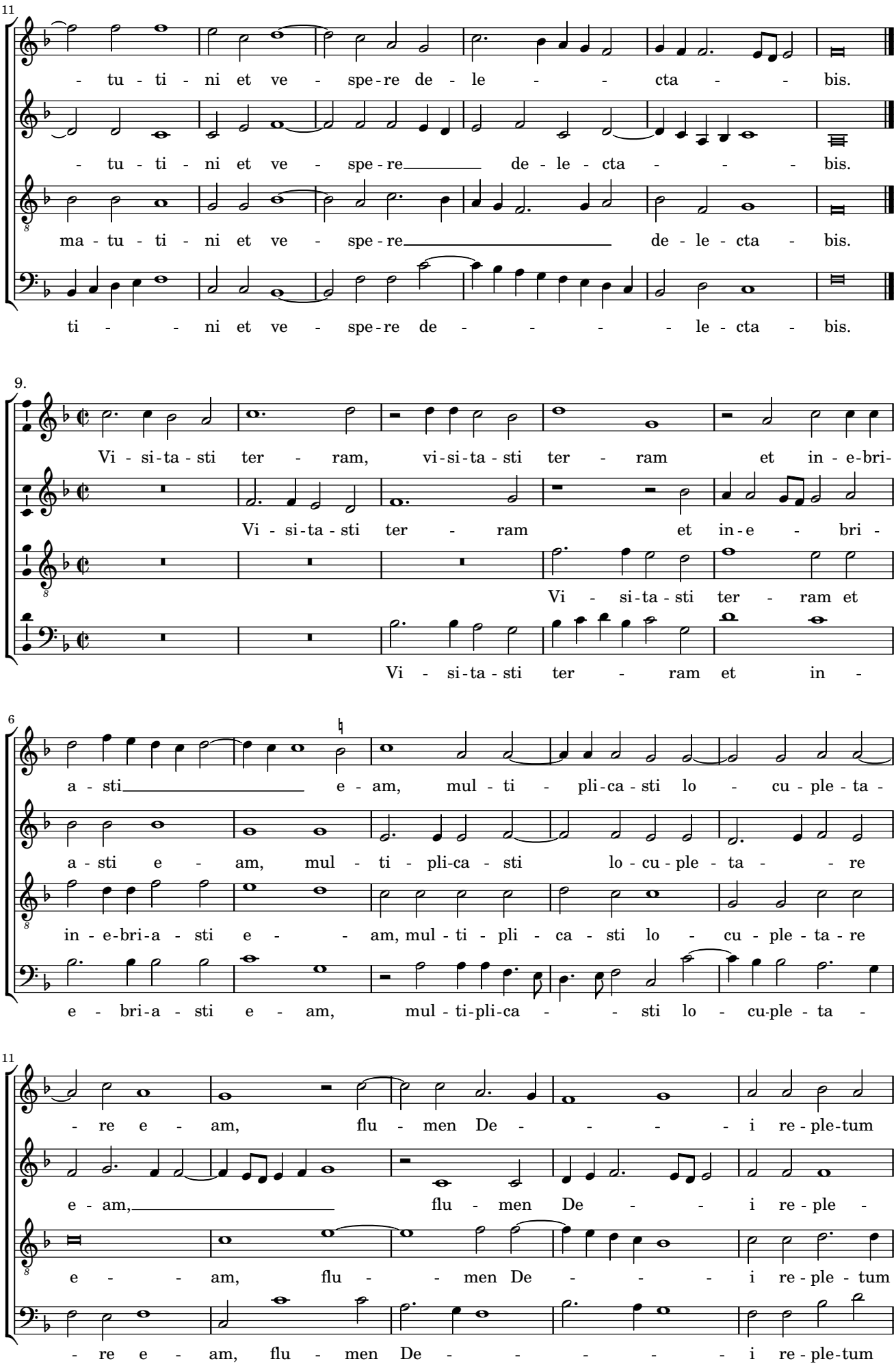
11
- tu - ti - ni et ve - spe - re de - le - - cta - - bis.
- tu - ti - ni et ve - spe - re de - le - cta - - - bis.
ma - tu - ti - ni et ve - spe - re de - le - cta - bis.
ti - - ni et ve - spe - re de - - - - le - cta - bis.
9.
Vi - si - ta - sti ter - ram, vi - si - ta - sti ter - ram et in - e - bri -
Vi - si - ta - sti ter - ram et in - e - bri -
Vi - si - ta - sti ter - ram et
Vi - si - ta - sti ter - ram et in -
6
a - sti e - am, mul - ti - pli - ca - sti lo - cu - ple - ta -
a - sti e - am, mul - ti - pli - ca - sti lo - cu - ple - ta - re
in - e - bri - a - sti e - am, mul - ti - pli - ca - sti lo - cu - ple - ta - re
e - bri - a - sti e - am, mul - ti - pli - ca - sti lo - cu - ple - ta -
11
- re e - am, flu - men De - - - - i re - ple - tum
e - am, flu - men De - - i re - ple -
e - am, flu - men De - - - i re - ple - tum
- re e - am, flu - men De - - - - i re - ple - tum

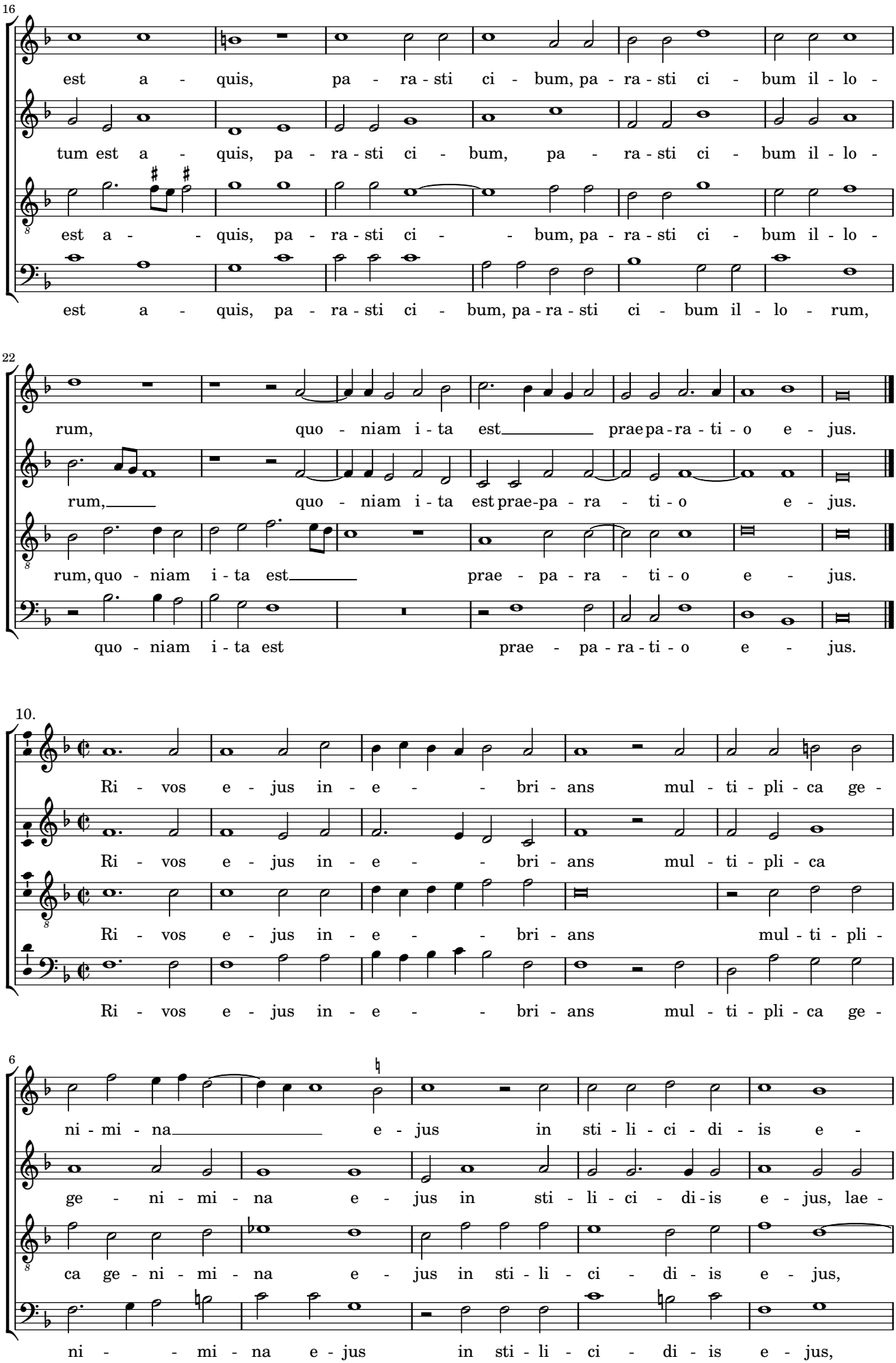
16
est a - quis, pa - ra - sti ci - bum, pa - ra - sti ci - bum il - lo -
tum est a - quis, pa - ra - sti ci - bum, pa - ra - sti ci - bum il - lo -
est a - - quis, pa - ra - sti ci - - bum, pa - ra - sti ci - bum il - lo -
est a - quis, pa - ra - sti ci - bum, pa - ra - sti ci - bum il - lo - rum,
22
rum, quo - niam i - ta est prae pa - ra - ti - o e - jus.
rum, quo - niam i - ta est prae - pa - ra - ti - o e - jus.
rum, quo - niam i - ta est prae - pa - ra - ti - o e - jus.
quo - niam i - ta est prae - pa - ra - ti - o e - jus.
10.
Ri - vos e - jus in - e - - bri - ans mul - ti - pli - ca ge -
Ri - vos e - jus in - e - - bri - ans mul - ti - pli - ca
Ri - vos e - jus in - e - - bri - ans mul - ti - pli -
Ri - vos e - jus in - e - - bri - ans mul - ti - pli - ca ge -
6
ni - mi - na e - jus in sti - li - ci - di - is e -
ge - ni - mi - na e - jus in sti - li - ci - di - is e - jus, lae -
ca ge - ni - mi - na e - jus in sti - li - ci - di - is e - jus,
ni - - mi - na e - jus in sti - li - ci - di - is e - jus,

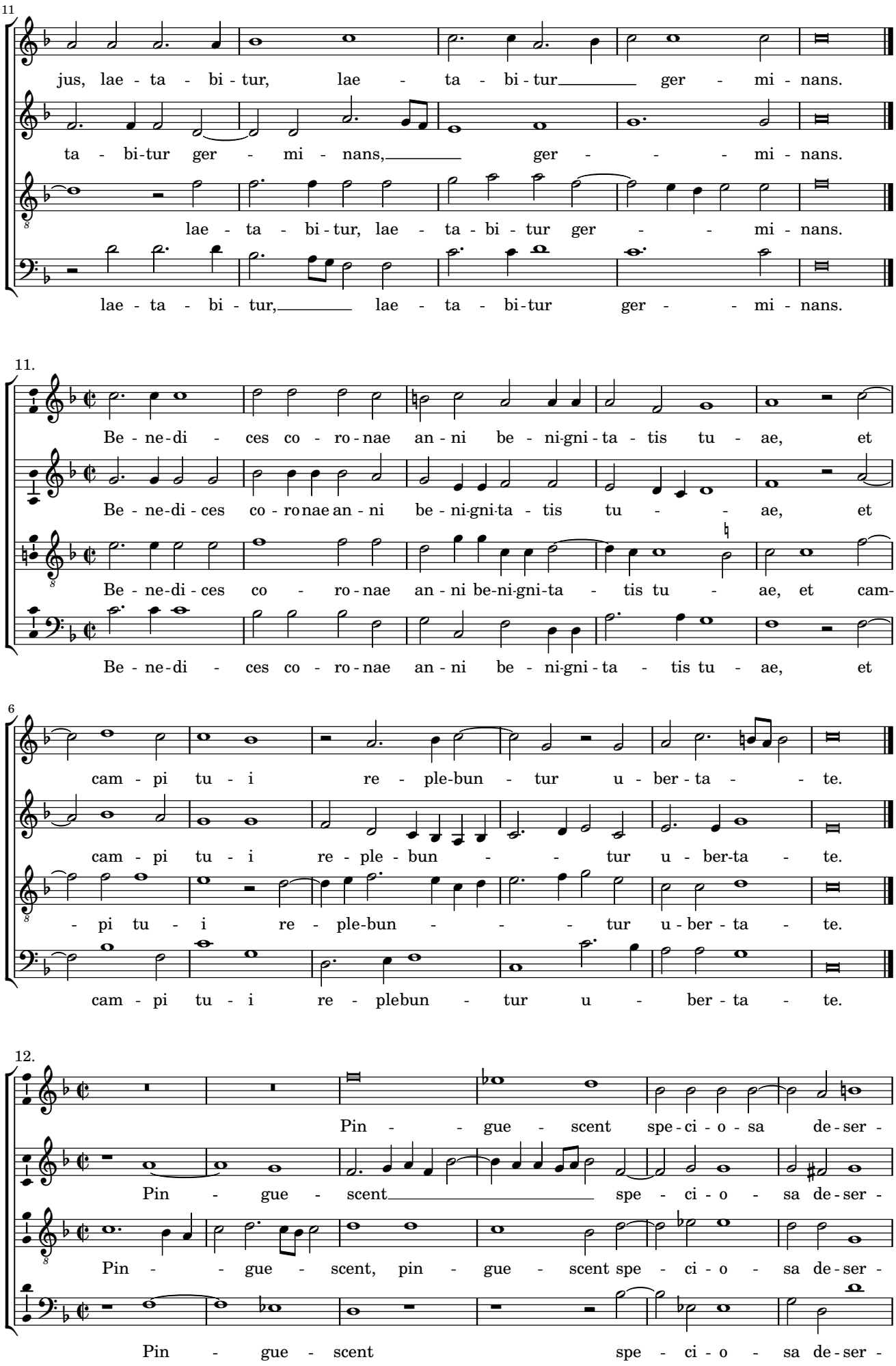
11
jus, lae - ta - bi - tur, lae - ta - bi - tur ger - mi - nans.
ta - bi-tur ger - mi - nans, ger - mi - nans.
lae - ta - bi - tur, lae - ta - bi - tur ger - mi - nans.
lae - ta - bi - tur, lae - ta - bi-tur ger - mi - nans.
11.
Be - ne - di - ces co - ro - nae an - ni be - ni-gni - ta - tis tu - ae, et
Be - ne-di - ces co - ro nae an - ni be - ni-gni-ta - tis tu - ae, et
Be - ne-di - ces co - ro - nae an - ni be-ni-gni-ta - tis tu - ae, et cam-
Be - ne-di - ces co - ro - nae an - ni be - ni-gni - ta - tis tu - ae, et
6
cam - pi tu - i re - ple-bun - tur u - ber - ta - te.
cam - pi tu - i re - ple - bun - tur u - ber-ta - te.
- pi tu - i re - ple-bun - tur u - ber - ta - te.
cam - pi tu - i re - plebun - tur u - ber - ta - te.
12.
Pin - gue - scent spe - ci - o - sa de - ser -
Pin - gue - scent spe - ci - o - sa de - ser -
Pin - gue - scent, pin - gue - scent spe - ci - o - sa de - ser -
Pin - gue - scent spe - ci - o - sa de - ser -

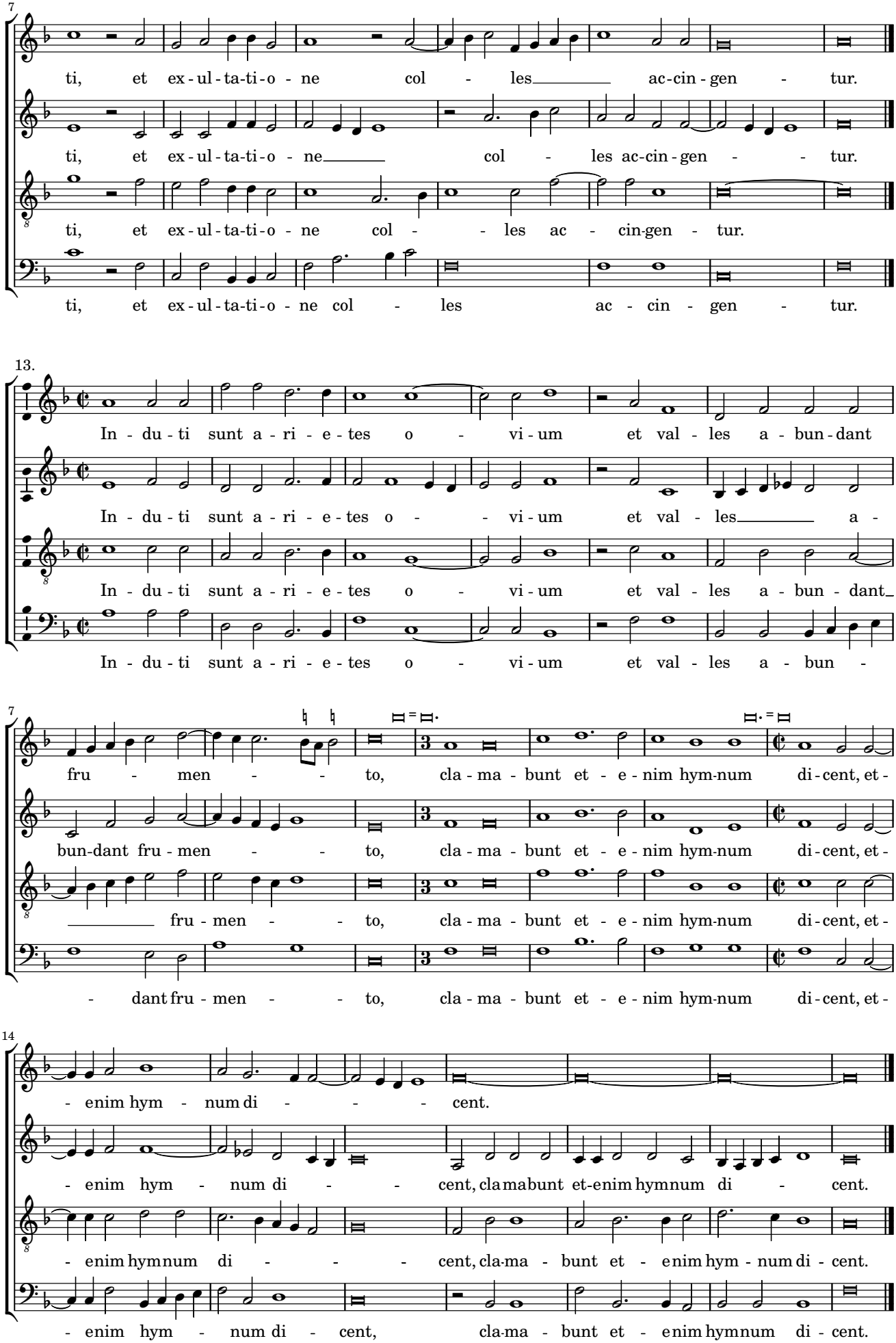
7
ti, et ex-ul-ta-ti-o-ne col - les ac-cin-gen - tur.
ti, et ex-ul-ta-ti-o-ne col - les ac-cin-gen - tur.
ti, et ex-ul-ta-ti-o-ne col - les ac-cin-gen - tur.
ti, et ex-ul-ta-ti-o-ne col - les ac - cin - gen - tur.
13.
In-du-ti sunt a-ri-e-tes o - vi-um et val-les a-bun-dant
In-du-ti sunt a-ri-e-tes o - vi-um et val-les a-
In-du-ti sunt a-ri-e-tes o - vi-um et val-les a-bun-dant
In-du-ti sunt a-ri-e-tes o - vi-um et val-les a-bun-
7
fru-men-to, cla-ma-bunt et-e-nim hym-num di-cent, et-
bun-dant fru-men-to, cla-ma-bunt et-e-nim hym-num di-cent, et-
fru-men-to, cla-ma-bunt et-e-nim hym-num di-cent, et-
dant fru-men-to, cla-ma-bunt et-e-nim hym-num di-cent, et-
14
-enim hym-num di-cent.
-enim hym-num di-cent, clamabunt et-enim hymnum di-cent.
-enim hymnum di-cent, cla-ma-bunt et-enim hym-num di-cent.
-enim hym-num di-cent, cla-ma-bunt et-enim hymnum di-cent.