Salve Regina

PEDRO FERNÁNDEZ DE CASTILLEJA

Sal- - ve Re- gi- - - na,_ ma- ter mi- se- ri- cor- - - di- - - ae.

vi- - - - - - ta

vi- - - - ta,_____ vi- ta dul- ce- - - -

vi- - - - ta, vi- - - - - - -

vi- - ta, vi- - - - ta, vi- - - - - -

11

dul- ce- - - do, dul- ce- - - do, dul- ce- - -

do, dul- ce- - - - do, dul- - ce- - - do,

ta dul- ce- - - do, dul- ce- do, dul- - - - ce- -

ta dul- ce- - do, dul- ce- - - - - - do

20

do, vi- - ta dul- ce- do et spes no- - -

vi- - ta dul- ce- do et spes____ no- - stra,_____ spes__ no-

do et___ spes no- - stra, no- - stra, spes__ no-

vi- ta dul- ce- do et spes no- - - stra, et spes no- -

This transcription © Copyright Adrian M. Wall, 2017. See http://www.diversvoyces.org.uk/editions for copyright terms.

30

stra, no- - - stra, no- - - - stra sal- - - ve,

stra, et spes no- - - - - - stra sal- - - ve,

stra, no- - - - - - stra sal- - - - - - ve,

stra, no- - - stra, no- - - stra sal- - - ve,

41

sal- - - ve, sal- - - - - - ve, sal- - ve.

sal- - - - ve, sal- - - - ve, sal- - ve.

sal- - - ve, sal- - - - ve, sal- - - - ve.

sal- - - - ve, sal- - - - ve, sal- - - - ve.

Ad te cla- ma- mus, e- xu- les, fi- li- i He- vea.

50

Ad te, ad te

Ad te, ad te su- spi- ra- - -

Ad te, ad te

Ad te su- - spi- ra- - -

59

su- - spi- ra- - - - mus ge-

- - mus ge- men- tes

su- spi- ra- - - - - - mus ge-

- - mus ge- men- - -

67

men- - tes et flen- - tes in hac,

et flen- - - tes in

men- - - tes et flen- - - tes in

- - tes et flen- - tes in

75

la- chri- ma- rum,

hac, in hac la-

hac, in hac la- chri- ma-

hac, in hac la- chri-

82

la- chri- ma- rum val- - - - le.

chri- ma- rum, la- chri- ma- - rum val- le.

rum, la- chri- ma- - rum val- le.

ma- rum, la- chri- ma- - - rum val- le.

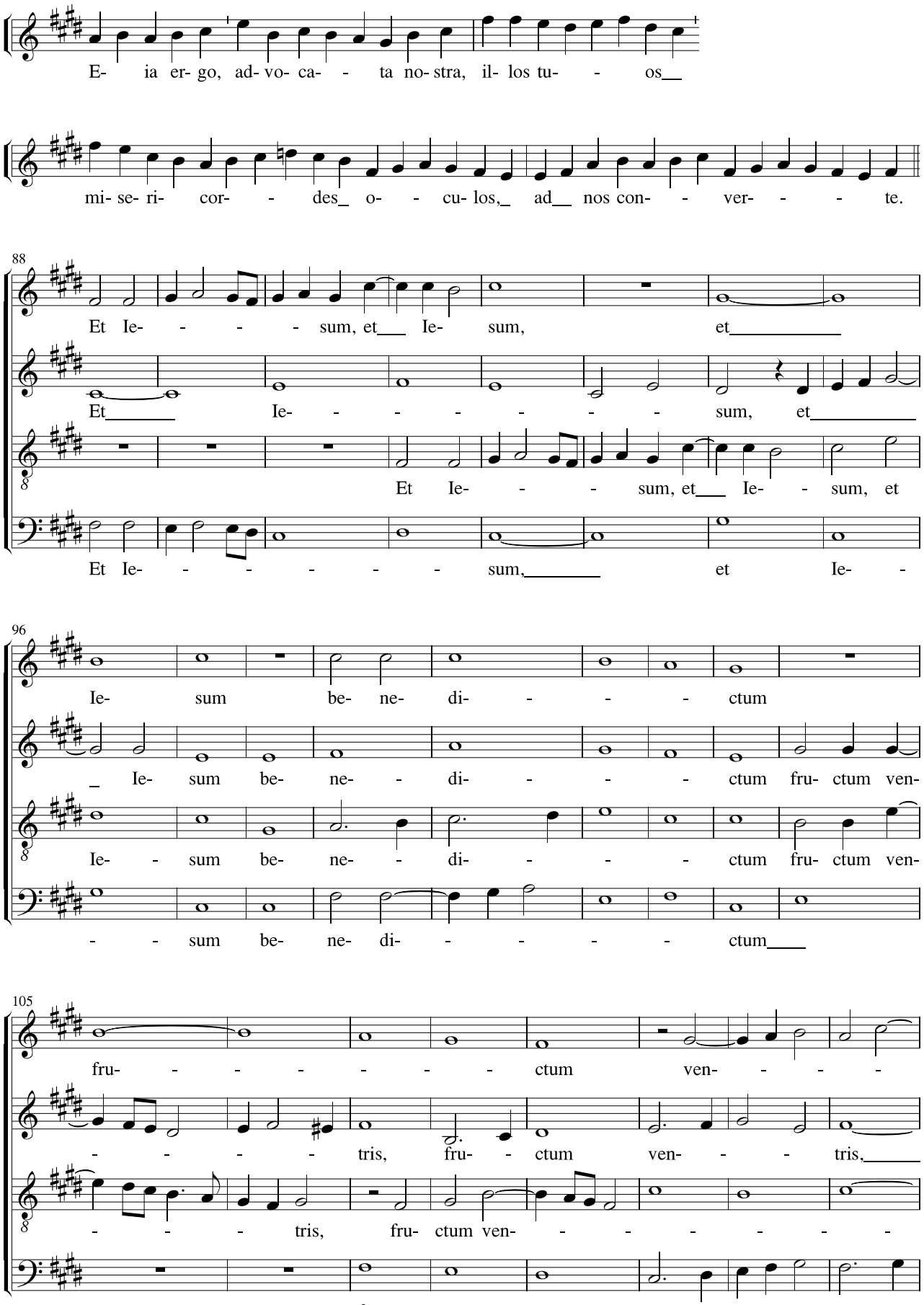
E- ia er- go, ad- vo- ca- - ta no- stra, il- los tu- - os__
mi- se- ri- cor- - des_ o- - cu- los,_ ad__ nos con- - ver- - - te.
88
Et Ie- - - - sum, et___ Ie- sum, et_____
Et_____ Ie- - - - - - - sum, et_____
Et Ie- - - sum, et___ Ie- - sum, et
Et Ie- - - - - - sum,_____ et Ie- -
96
Ie- sum be- ne- di- - - - ctum
_ Ie- sum be- ne- - di- - - - ctum fru- ctum ven-
Ie- - sum be- ne- - di- - - - ctum fru- ctum ven-
- - sum be- ne- di- - - - - ctum____
105
fru- - - - - - - ctum ven- - - -
- - - - tris, fru- - ctum ven- - - tris,_____
- - - tris, fru- ctum ven- - - - - - -
fru- - - ctum ven- - - - -

113

- - - - tris, ven- - - tris tu- - i.

ven- - - - tris, ven- - tris tu- - - i.

- - tris, ven- - - tris, ven- tris tu- - - - i.

- - - - tris, ven- - - tris tu- - - - i.

no- - bis post hoc ex- si- li- um o- - sten- de.

122

O cle- - - mens,

O cle- - mens, O

O cle- - mens,

O cle- - - mens, O cle- mens, O

132

O cle- - - - mens,

cle- - - - mens, O cle- - - - - mens.

O cle- - mens,

cle- - mens, O cle- - - - mens.

O pi- - - a,

141

O dul- - - cis

O dul- - - - - - - cis, dul- - - - -

O dul- - cis, dul- - - - cis, dul- - cis vir- go sem-

O dul- - - - cis vir- go, vir-

O dul- - - cis, dul- - - - - cis vir- - - - -

151

vir- - go sem- - - - - per Ma- ri- a, Ma-

cis vir- go sem- per Ma- ri- a, Ma- ri- -

- - - per, sem- - - - - per Ma- ri- - -

go sem- - - per, vir- go sem- per Ma-

go sem- - - - per Ma- ri- a, Ma-

161

ri- - a, Ma- ri- - - - a, Ma- - ri- a.

a, Ma- ri- - a, Ma- ri- - - - a.

a, Ma- - ri- a, Ma- ri- - a, Ma- ri- - a.

ri- - - - a, Ma- - ri- a, Ma- ri- - a.

ri- - a, Ma- ri- - - a, Ma- ri- - - - a.