Deus exaudi orationem meam

Leon Leoni

Cantus 1

De - us e - xau - di o - ra - ti - o - nem me -

Cantus 2

Violetta

Trombon

Organ

10

C 1

am, De - us e - xau - di o - ra - ti - o - nem, o - ra - ti - o - nem me - am, In -

C 2

De - us e - xau - di o - ra - ti - o - nem me - am,

Vta

Tbn.

Org.

C 1: cli - na ad me au - rem et au - di, et au-di vo - cem me - am, et au-di vo - cem

C 2: In - cli - na ad me au - rem et au - di, et au-di vo - cem me - am, et

Vta

Tbn.

Org.

C 1: me - am, et au - di vo - cem me - am, et mi - se - re - re me - i, et

C 2: au - di vo - cem me - am, et mi - se - re - re me - i, et

Vta

Tbn.

Org.

C 1: mi - se - re - re me - i, qui - a pec - ca - vi ni - mis et ne de - spe - xe - ris pre - ces ser - vi tu -

C 2: mi - se - re - re me - i, qui - a pec - ca - vi ni - mis et ne de - spe - xe - ris pre - ces ser - vi tu -

Vta

Tbn.

Org.

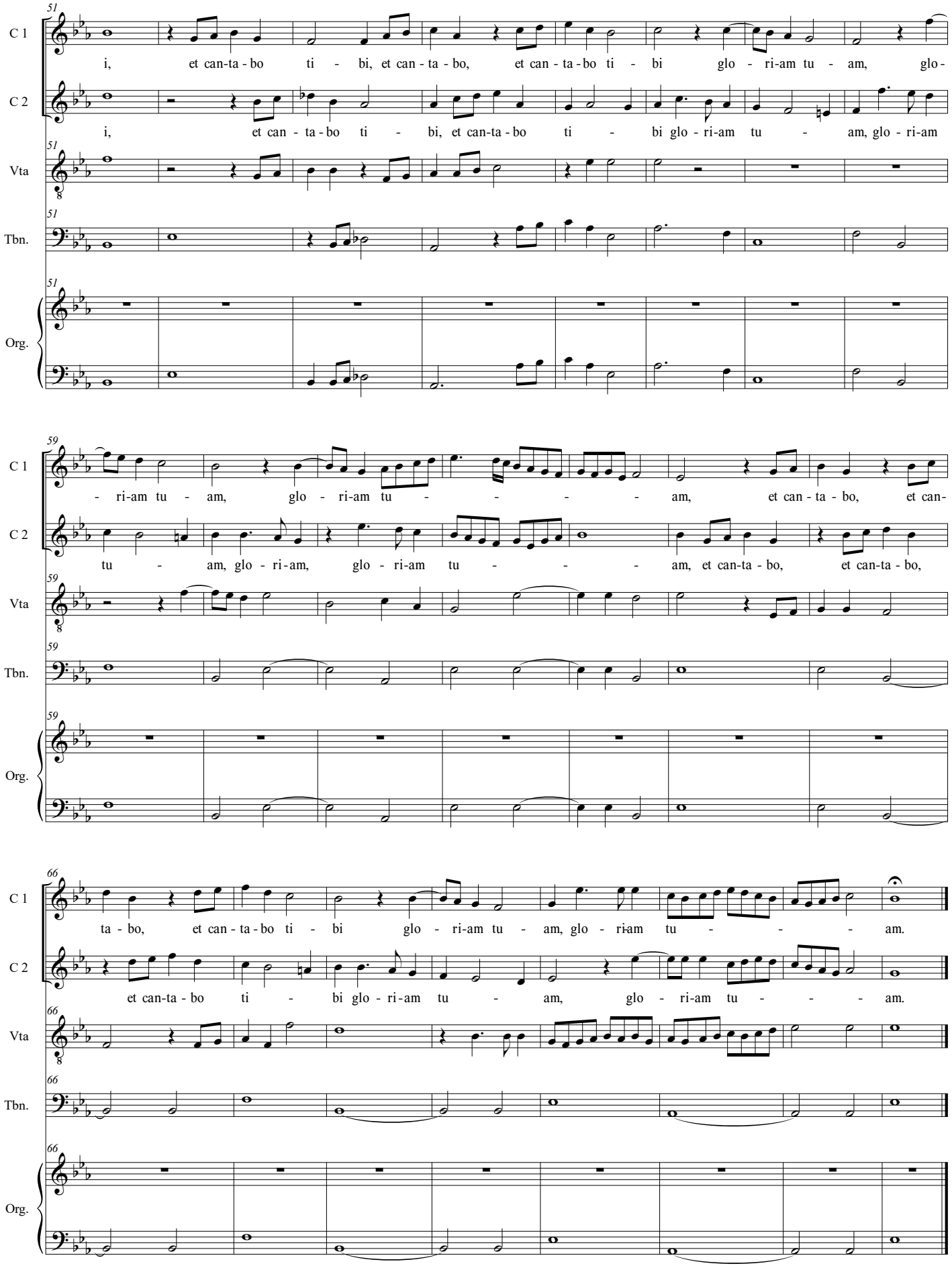
51
C 1
i, et can-ta-bo ti - bi, et can-ta-bo, et can-ta-bo ti - bi glo - ri-am tu - am, glo-
C 2
i, et can-ta-bo ti - bi, et can-ta-bo ti - bi glo-ri-am tu - am, glo-ri-am
Vta
Tbn.
Org.
59
- ri-am tu - am, glo - ri-am tu - - - - am, et can-ta-bo, et can-
tu - am, glo-ri-am, glo-ri-am tu - - - am, et can-ta-bo, et can-ta-bo,
66
ta-bo, et can-ta-bo ti - bi glo - ri-am tu - am, glo - ri-am tu - - - am.
et can-ta-bo ti - bi glo-ri-am tu - am, glo - ri-am tu - - - am.