Ad primum morsum

Orlandus Lassus

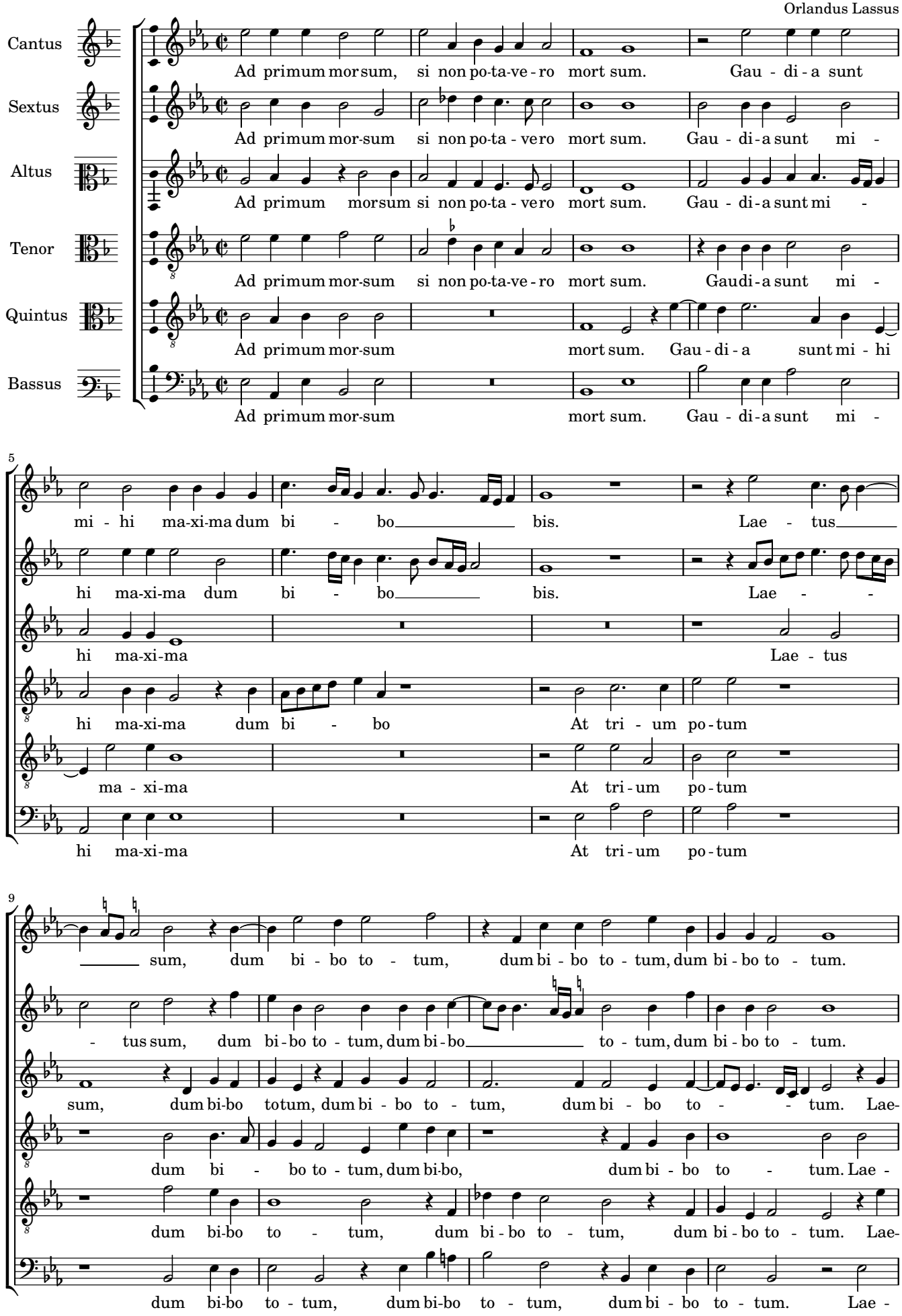

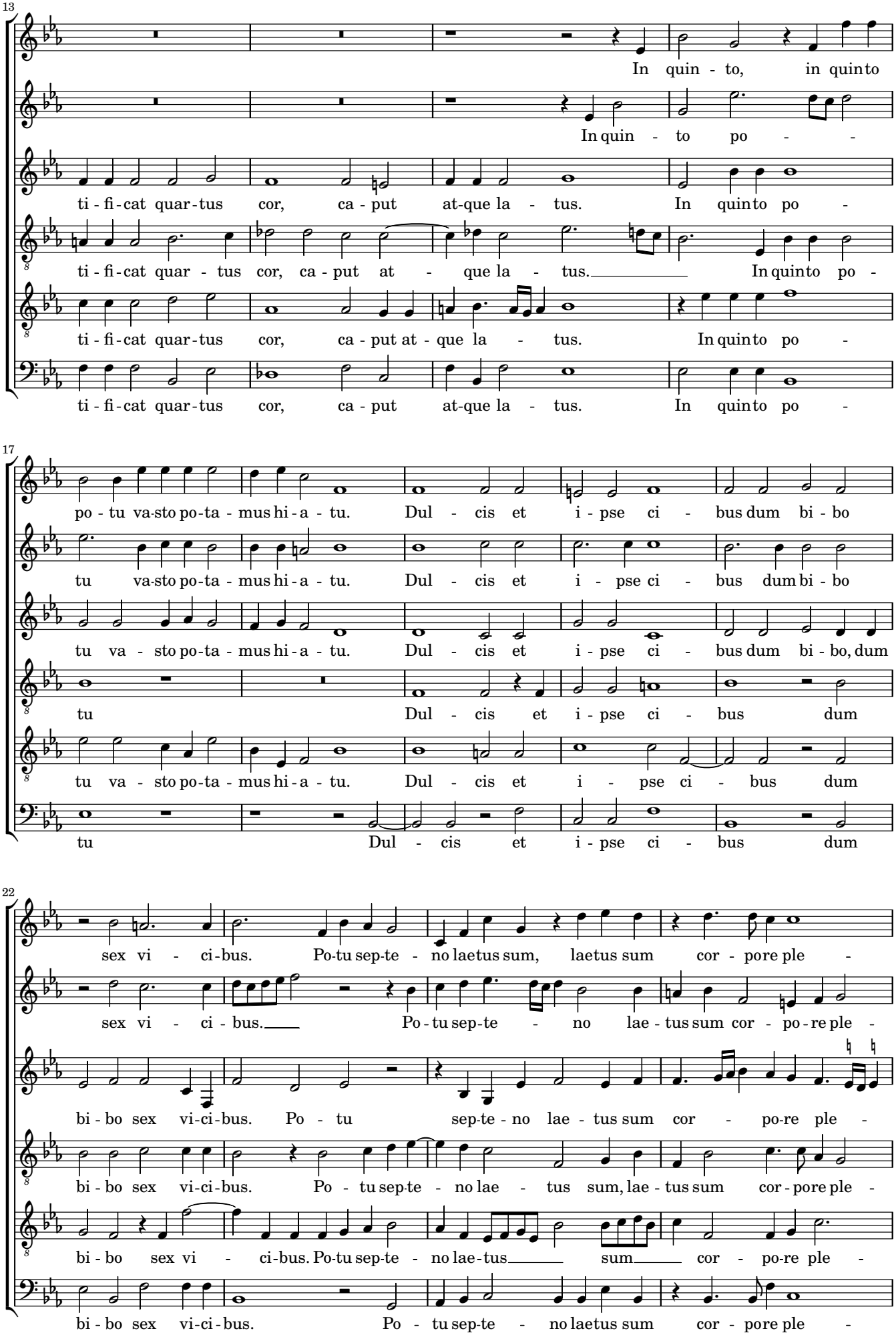
13
In quin - to, in quin to
In quin - to po - -
ti - fi - cat quar - tus cor, ca - put at-que la - tus. In quin to po -
ti - fi - cat quar - tus cor, ca - put at - que la - tus. In quin to po -
ti - fi - cat quar - tus cor, ca - put at - que la - tus. In quin to po -
ti - fi - cat quar - tus cor, ca - put at-que la - tus. In quin to po -
17
po - tu va-sto po-ta - mus hi - a - tu. Dul - cis et i - pse ci - bus dum bi - bo
tu va-sto po-ta - mus hi - a - tu. Dul - cis et i - pse ci - bus dum bi - bo
tu va - sto po-ta - mus hi - a - tu. Dul - cis et i - pse ci - bus dum bi - bo, dum
tu Dul - cis et i - pse ci - bus dum
tu va - sto po-ta - mus hi - a - tu. Dul - cis et i - pse ci - bus dum
tu Dul - cis et i - pse ci - bus dum
22
sex vi - ci - bus. Po-tu sep-te - no laetus sum, laetus sum cor - pore ple -
sex vi - ci - bus. Po - tu sep-te - no lae - tus sum cor - po - re ple -
bi - bo sex vi-ci-bus. Po - tu sep-te - no lae - tus sum cor - po-re ple -
bi - bo sex vi-ci-bus. Po - tu sep-te - no lae - tus sum, lae - tus sum cor - pore ple -
bi - bo sex vi - ci-bus. Po-tu sep-te - no lae-tus sum cor - po-re ple -
bi - bo sex vi-ci - bus. Po - tu sep-te - no laetus sum cor - pore ple -

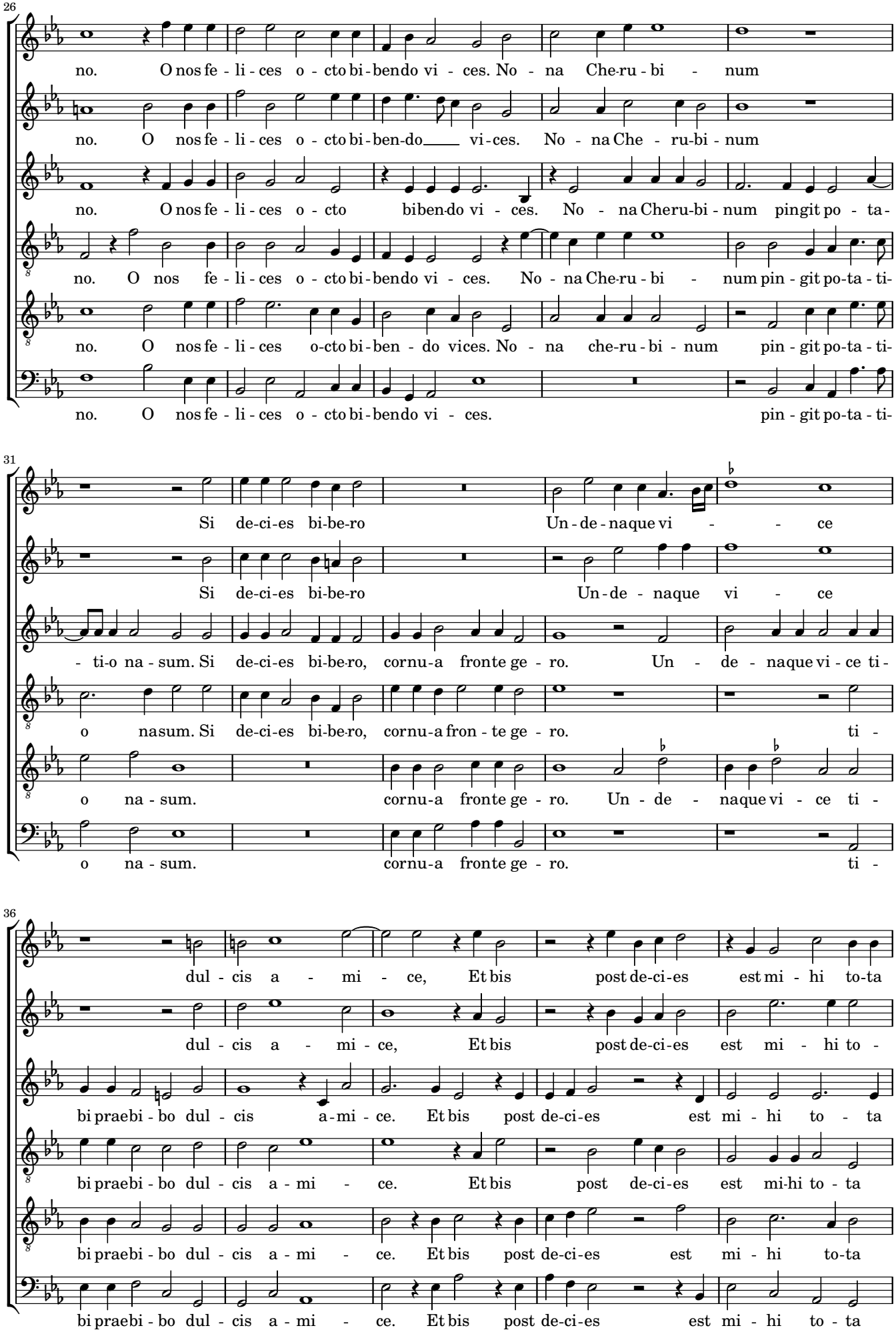
26
no. O nos fe - li - ces o - cto bi - ben do vi - ces. No - na Che-ru - bi - num
no. O nos fe - li - ces o - cto bi - ben-do vi - ces. No - na Che - ru-bi - num
no. O nos fe - li - ces o - cto bi ben-do vi - ces. No - na Che ru-bi - num pin git po - ta -
no. O nos fe - li - ces o - cto bi - ben do vi - ces. No - na Che-ru - bi - num pin - git po-ta - ti-
no. O nos fe - li - ces o-cto bi - ben - do vices. No - na che-ru - bi - num pin - git po-ta - ti-
no. O nos fe - li - ces o - cto bi - ben do vi - ces. pin - git po-ta - ti-
31
Si de-ci-es bi-be-ro Un - de - na que vi - - ce
Si de-ci-es bi-be-ro Un - de - naque vi - ce
- ti-o na - sum. Si de-ci-es bi-be-ro, cornu-a fronte ge - ro. Un - de - naque vi - ce ti -
o na sum. Si de-ci-es bi-be-ro, cornu-a fron - te ge - ro. ti -
o na - sum. cornu-a fronte ge - ro. Un - de - naque vi - ce ti -
o na - sum. cornu-a fronte ge - ro. ti -
36
dul - cis a - mi - ce, Et bis post de-ci-es est mi - hi to-ta
dul - cis a - mi - ce, Et bis post de-ci-es est mi - hi to -
bi prae bi - bo dul - cis a-mi - ce. Et bis post de-ci-es est mi - hi to - ta
bi prae bi - bo dul - cis a - mi - ce. Et bis post de-ci-es est mi-hi to - ta
bi prae bi - bo dul - cis a - mi - ce. Et bis post de-ci-es est mi - hi to-ta
bi prae bi - bo dul - cis a - mi - ce. Et bis post de-ci-es est mi - hi to - ta

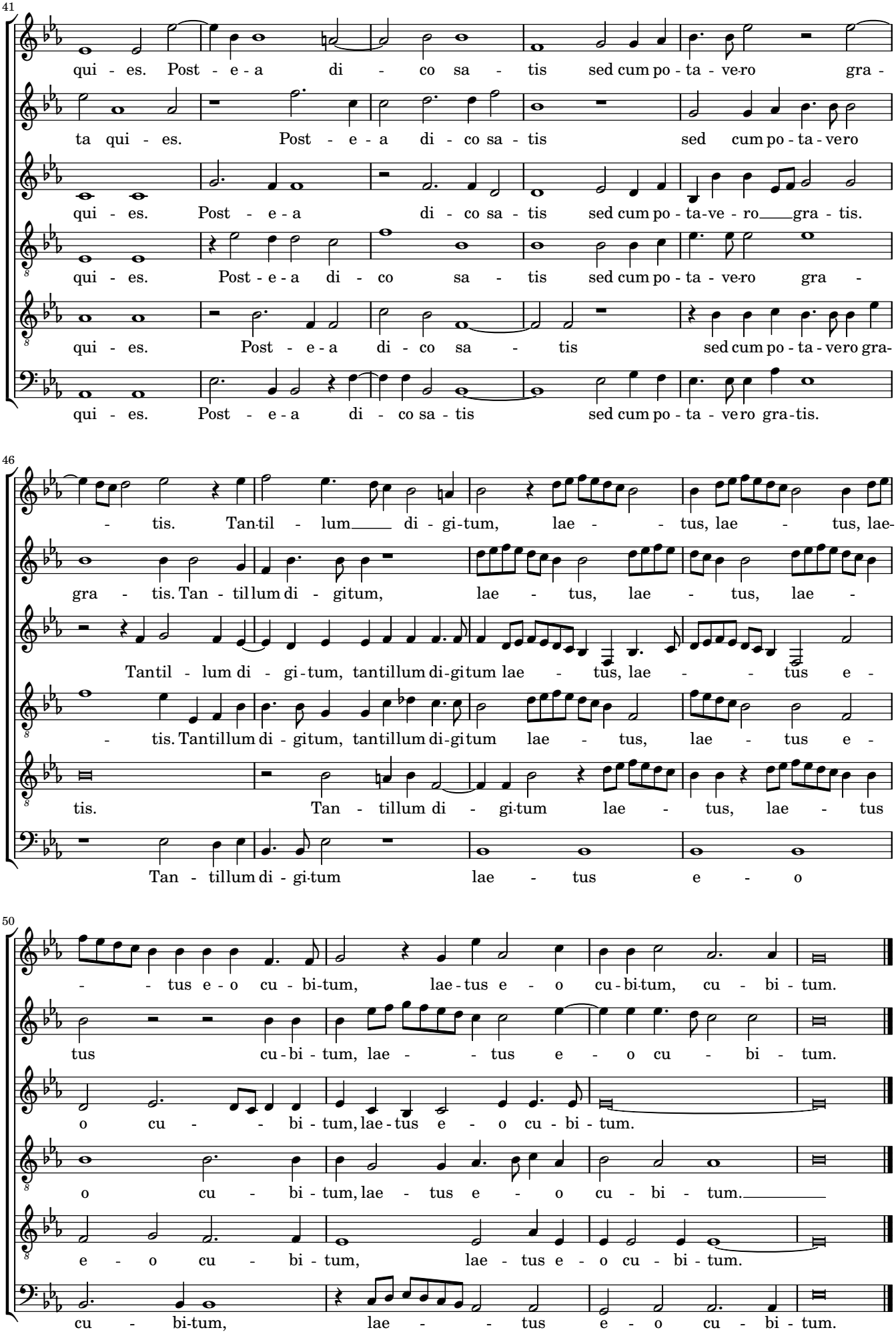
41
qui - es. Post - e - a di - co sa - tis sed cum po - ta - ve-ro gra -
ta qui - es. Post - e - a di - co sa - tis sed cum po - ta - ve-ro
qui - es. Post - e - a di - co sa - tis sed cum po - ta-ve - ro gra - tis.
qui - es. Post - e - a di - co sa - tis sed cum po - ta - ve-ro gra -
qui - es. Post - e - a di - co sa - tis sed cum po - ta - vero gra-
qui - es. Post - e - a di - co sa - tis sed cum po - ta - ve-ro gra-tis.
46
- tis. Tan-til - lum di - gi-tum, lae - tus, lae - tus, lae-
gra - tis. Tan - til lum di - gi tum, lae - tus, lae - tus, lae -
Tan til - lum di - gi-tum, tan tillum di-gi tum lae - tus, lae - tus e -
- tis. Tan tillum di - gi tum, tan tillum di-gi tum lae - tus, lae - tus e -
tis. Tan - tillum di - gi-tum lae - tus, lae - tus
Tan - tillum di - gi-tum lae - tus e - o
50
- tus e - o cu - bi-tum, lae-tus e - o cu-bi-tum, cu - bi - tum.
tus cu-bi - tum, lae - tus e - o cu - bi - tum.
o cu - bi - tum, lae-tus e - o cu - bi - tum.
o cu - bi - tum, lae - tus e - o cu - bi - tum.
e - o cu - bi - tum, lae - tus e - o cu - bi - tum.
cu - bi-tum, lae - tus e - o cu - bi - tum.