Schlußchor
Was betrübst du dich

Der 42. Psalm

Felix Mendelssohn Bartholdy
(1809-1847)

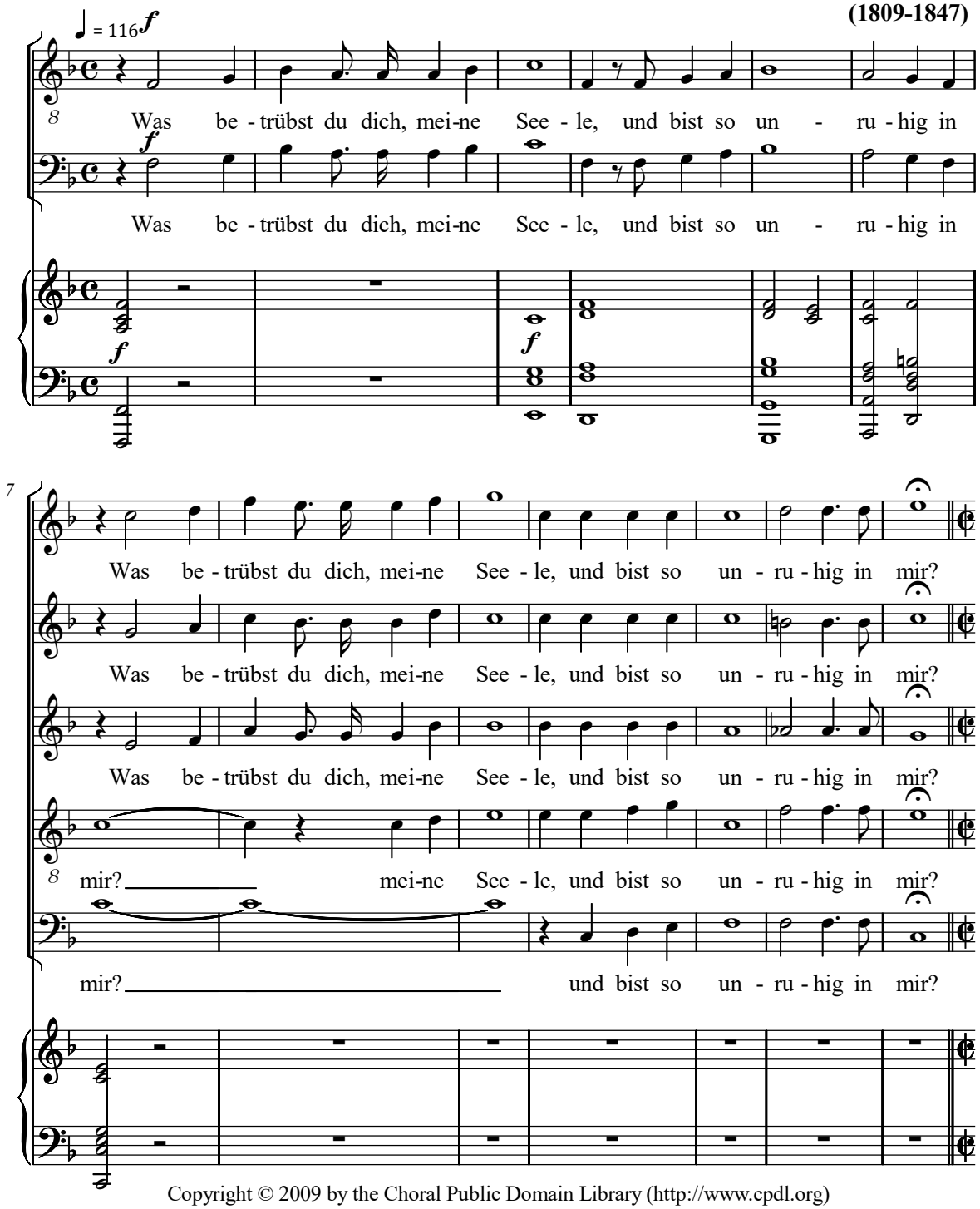

Copyright © 2009 by the Choral Public Domain Library (http://www.cpdl.org)
Edition may be freely distributed, duplicated, performed, or recorded.

14

= 100

Har - - re auf Gott! Har - - re auf Gott!

Har - - re auf Gott! Har - - re auf Gott! denn ich wer-de ihm noch

Har - - re auf Gott! Har - - re auf Gott! denn ich wer-de ihm noch

Har - - re auf Gott! Har - - re auf Gott! denn ich wer-de ihm noch

19

denn ich wer-de ihm noch dan-ken. Har-re auf Gott! Har-re auf

dan-ken, ich wer-de ihm noch dan-ken. Har-re auf Gott! Har-re auf

dan-ken. Har-re auf Gott! Har-re auf

dan-ken, ich wer-de ihm noch dan-ken. Har-re auf Gott! Har-re auf

25

Gott! denn ich wer-de ihm noch dan-ken.

Gott! denn ich wer-de ihm noch dan - - - -

Gott! denn ich wer - de ihm noch dan - ken, ihm noch dan-ken,

Gott! denn ich

30

Har - re auf Gott!

-ken, denn ich wer-de ihm noch dan - ken.

denn ich wer-de ihm noch dan - - ken.

wer-de ihm noch dan - - ken ihm noch dan - ken,

34

Har - re auf Gott! Har - re auf Gott!

Gott!

Har - re auf Gott! Har - re auf Gott!

Har - re auf Gott! Har - re auf Gott!

f

38

sf

denn ich wer - de ihm noch dan - - ken,

sf

denn ich wer - de ihm noch dan - - ken,

sf

denn ich wer - de ihm noch dan - - ken,

sf

denn ich wer - de ihm noch dan - - ken,

più f

sf

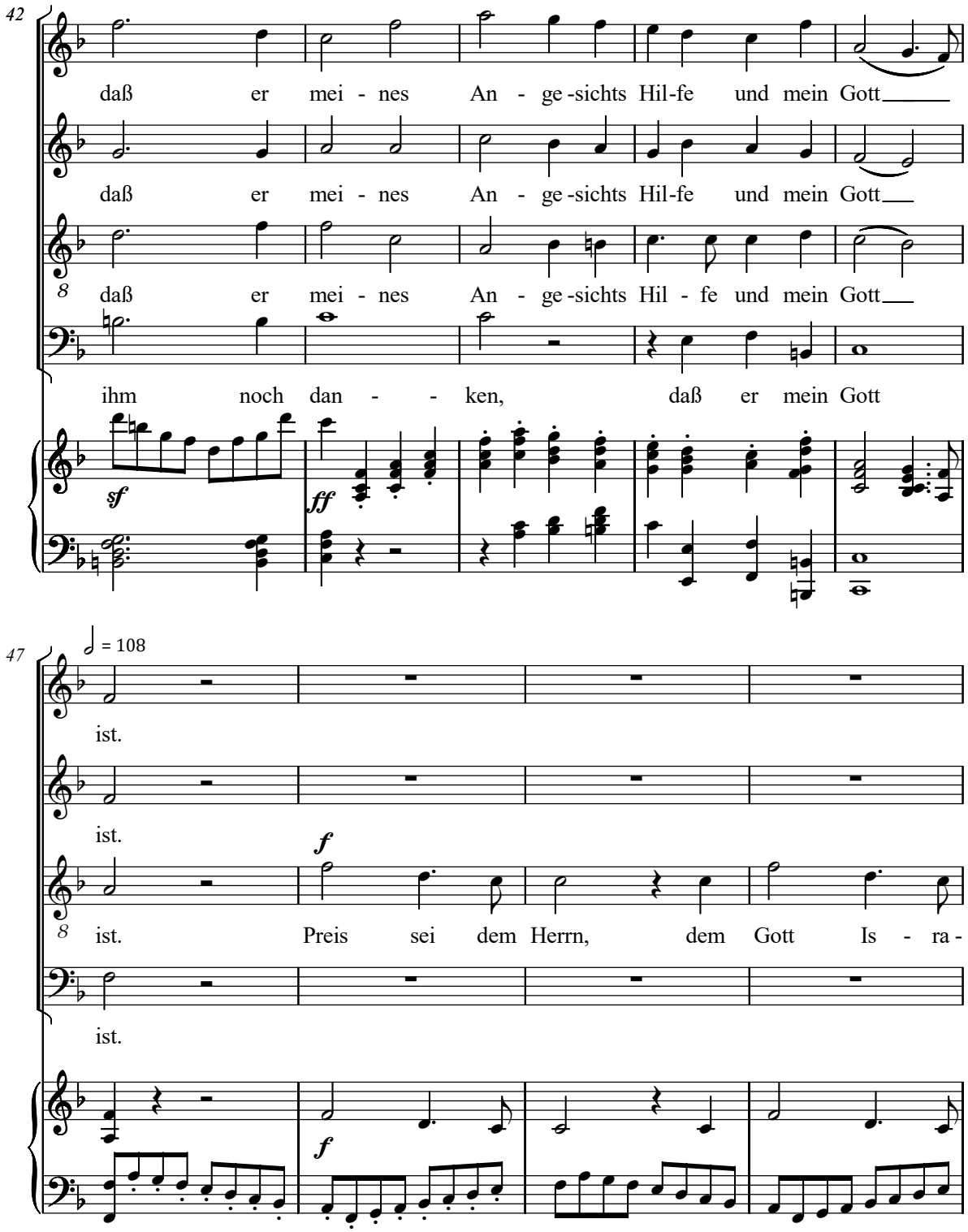
42
daß er mei - nes An - ge -sichts Hil-fe und mein Gott
daß er mei - nes An - ge -sichts Hil-fe und mein Gott
daß er mei - nes An - ge -sichts Hil - fe und mein Gott
ihm noch dan - - ken, daß er mein Gott
sf
ff
47
= 108
ist.
ist.
ist. Preis sei dem Herrn, dem Gott Is - ra -
ist.
f
f

51

f

Preis sei dem

-els! Von nun an bis in E - wig - keit, in E - -

55

Herrn, dem Gott Is - ra - els! von nun an bis in

- - wig - keit, in E - - wig - keit, von

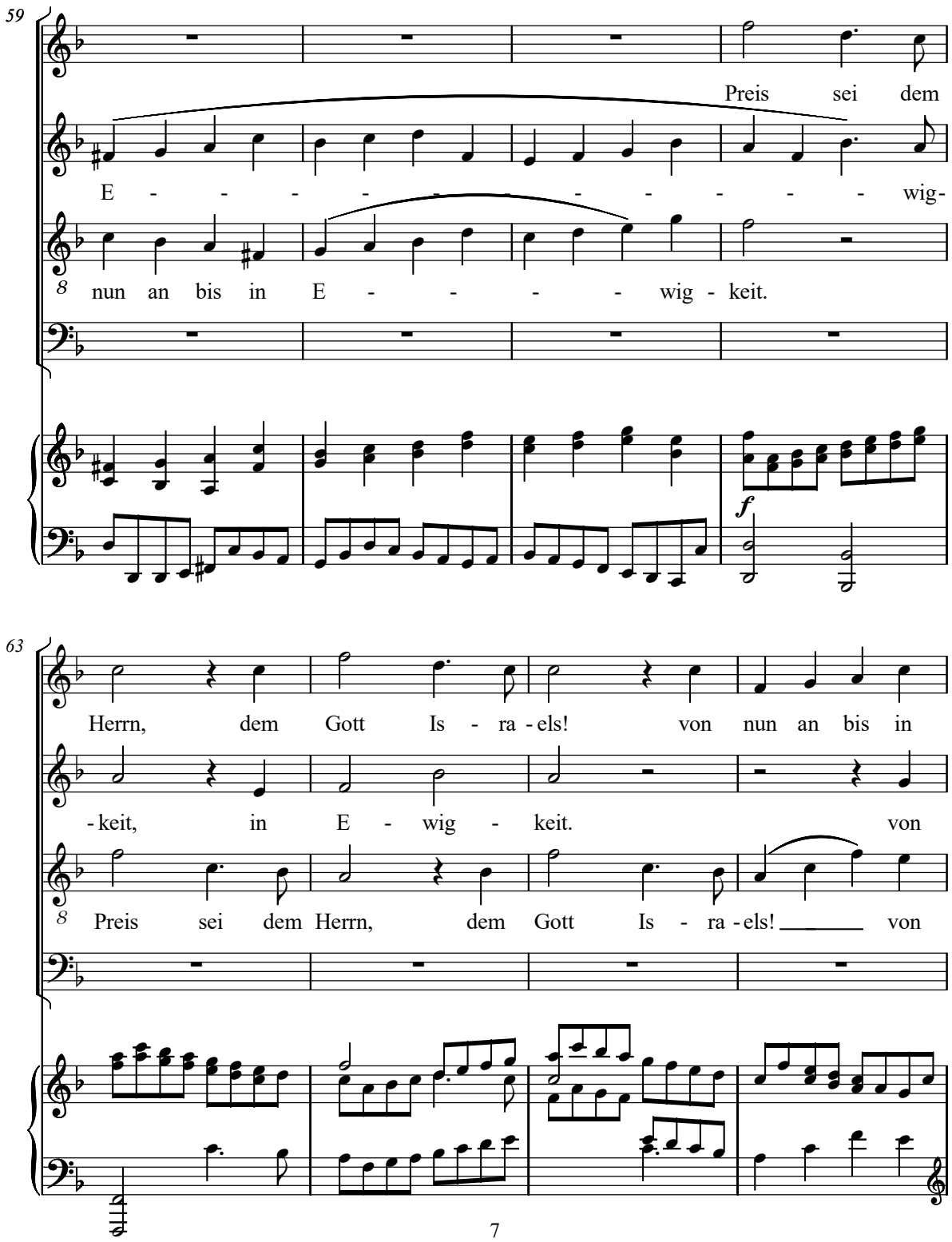
59
Preis sei dem
E - - - - - - - - - - - wig-
nun an bis in E - - - - wig - keit.
f
63
Herrn, dem Gott Is - ra - els! von nun an bis in
- keit, in E - wig - keit. von
Preis sei dem Herrn, dem Gott Is - ra - els! von

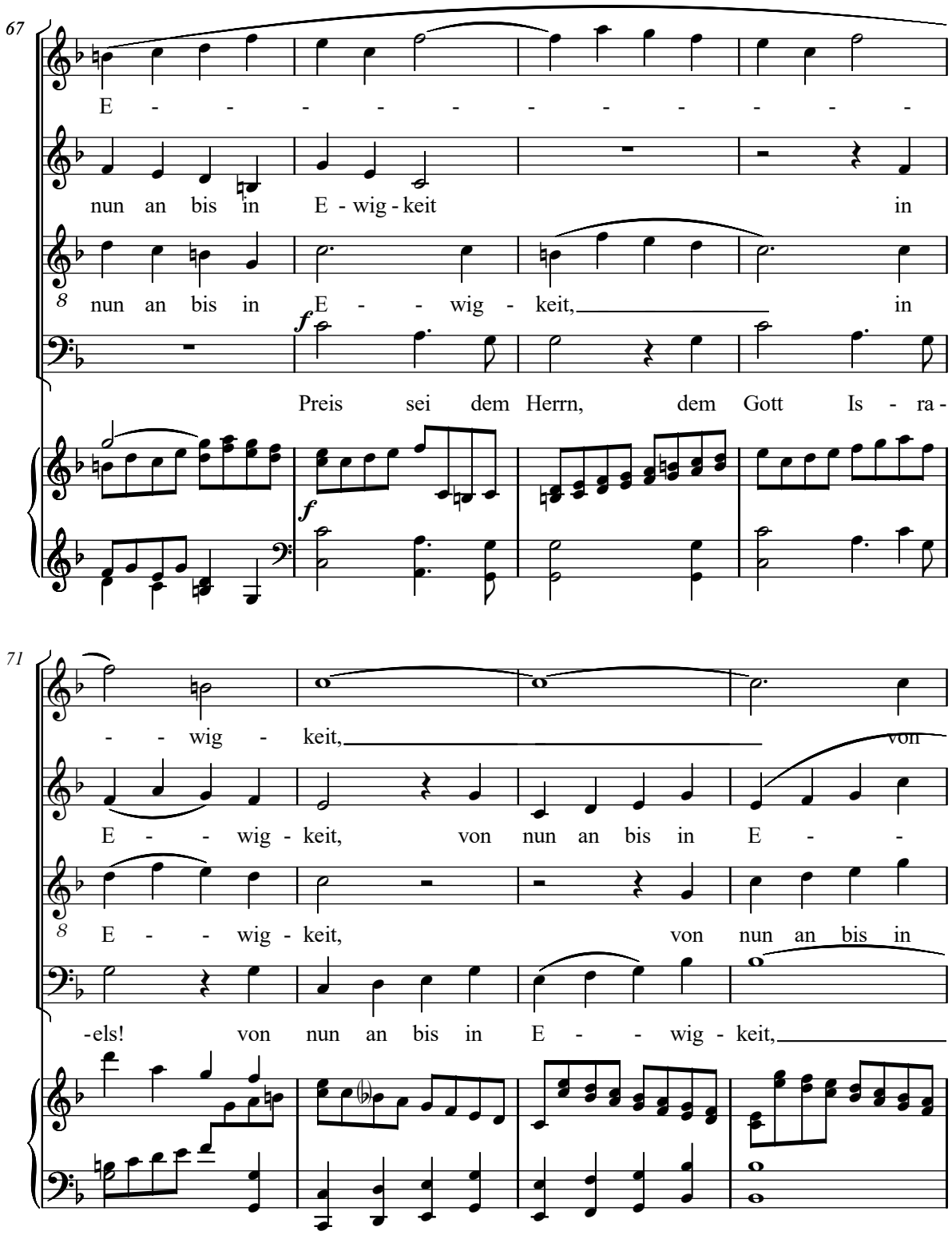
67
E - - - - - - - - - - -
nun an bis in E - wig - keit in
nun an bis in E - - wig - keit, in
f
Preis sei dem Herrn, dem Gott Is - ra -
f
71
- - wig - keit, von
E - - wig - keit, von nun an bis in E - -
E - - wig - keit, von nun an bis in
-els! von nun an bis in E - - wig - keit,

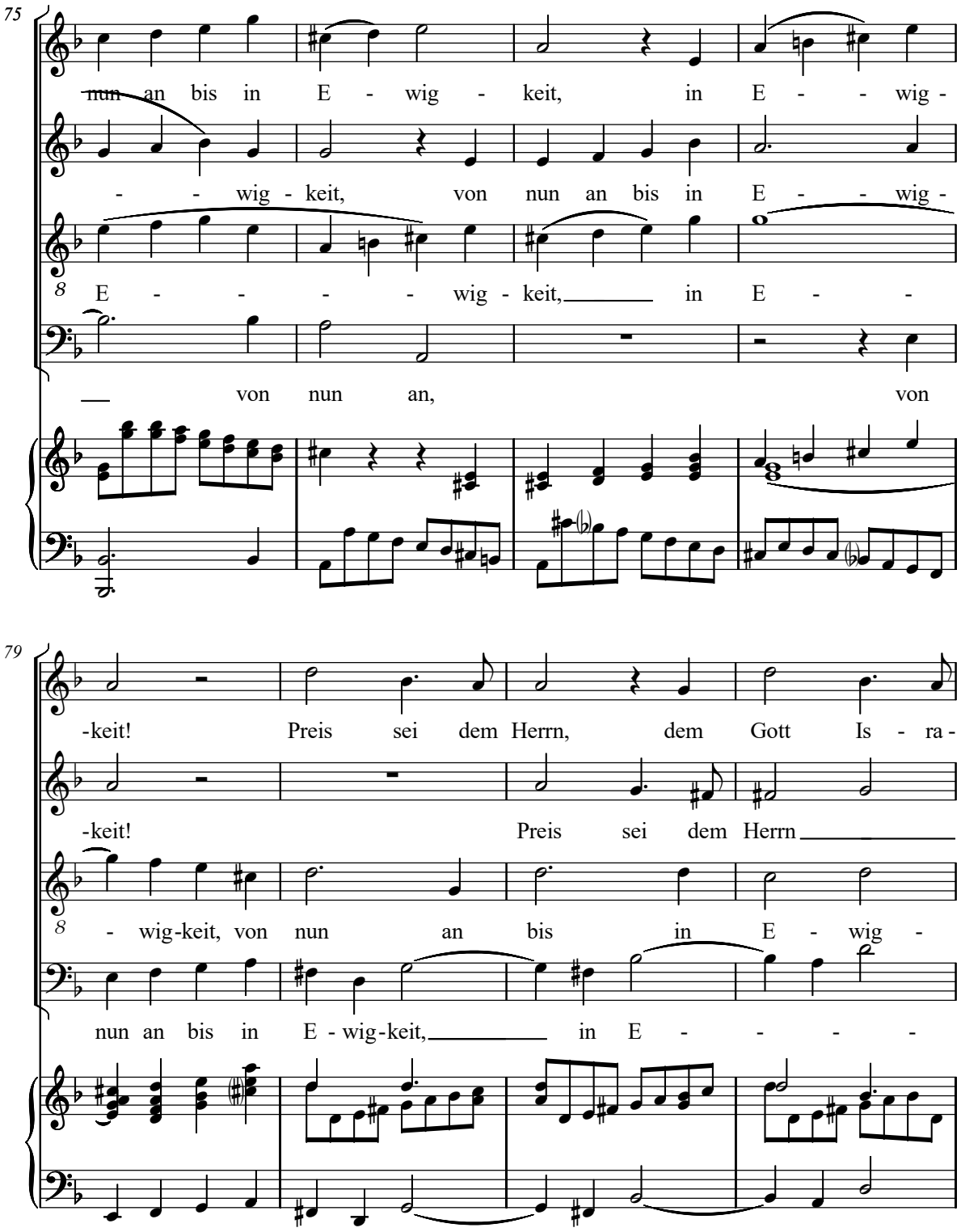
75
nun an bis in E - wig - keit, in E - - wig -
- - wig - keit, von nun an bis in E - - wig -
E - - - - wig - keit, in E - -
von nun an, von
79
-keit! Preis sei dem Herrn, dem Gott Is - ra -
-keit! Preis sei dem Herrn
- wig-keit, von nun an bis in E - wig -
nun an bis in E - wig-keit, in E - - - -

83

-els! von nun an bis in E - - - -

___ in E - wig-keit, von nun an bis in

-keit, in E - wig-keit, von nun an bis in E - -

- - - - wig-keit!

87

- wig-keit, von nun_____ an bis_____ in E -

E - - wig - keit, von nun_____ an bis in

- - - - - wig - keit, von nun an.

Preis sei dem Herrn, dem Gott Is - ra -

91

- - wig - keit!

E - - wig - keit, nun an bis in E - -

Preis sei dem Herrn, dem Gott Is - ra -

-els! Preis sei dem Herrn, dem Gott Is - ra -

95

Preis sei dem

- - - - - wig - keit!

-els! von nun an bis in E - - - wig - keit!

-els! von nun an bis in E - - - - wig -

f

99

Herrn, dem Herrn, dem Gott Is - ra -

Preis sei dem Herrn, dem Herrn, dem

Preis sei dem Herrn,

- keit! Preis sei dem Herrn,

103

- els, dem Gott! Preis sei dem

Gott Is - ra - els! Preis sei dem

dem Gott Is - ra - els! Preis sei dem

dem Gott Is - ra - els!

107

Herrn, dem Gott Is - ra - els! von nun an bis in

Herrn, dem Gott Is - ra - els! von nun an bis in

Herrn, dem Gott Is - ra - els! von nun an bis in

Preis sei dem Herrn, Preis ihm von nun an bis in

112

E - wig keit, von nun an bis in E - wig - keit!

E - wig - keit, von nun an bis in E - wig - keit!

E - wig - keit, von nun an bis in e - wig - keit!

E - wig - keit, von nun an bis in E - wig - keit!

118

f

Preis sei dem Herrn, dem Gott Is-ra-els! von nun an bis in

f

Preis sei dem Herrn, dem Gott Is-ra-els! von nun, von

Preis sei dem Herrn, dem Gott Is-ra-els! von

Preis sei dem Herrn, dem Gott Is-ra-els! von

123

E - - - - - - wig-keit!

nun an bis in E - - - - wig-keit!

nun an bis in E - - wig-keit, *f* in

nun in E-wig-keit! Preis sei dem

127

f

Preis sei dem Herrn, dem

f

Preis sei dem Herrn, *f* dem Gott

E - - wig - keit, dem Gott Is - ra -els, dem Gott

Herrn, dem Gott Is - ra - els dem Gott Is - ra -

131

Gott Is - ra - els, dem Gott Is - ra - els! von

Is - ra -els, dem Gott Is - ra - els! von

Is - ra -els, dem Gott Is - ra -els! von nun

-els, dem Gott Is - ra von nun an bis in

135

nun an bis in E - - - - - - - - -

nun an bis in E - - - - - - - wig -

an bis in E - - - - wig - keit!

E - - wig - keit, in E - - - - -

139

- - - - - - - wig - keit, in

-keit, von nun an in E - -

Preis sei dem Herrn, dem Gott Is - ra -

- - wig keit!

143

E - wig - keit, von nun an bis in E - -

- - wig - keit! Preis sei dem Herrn, dem

- els! von nun an bis in E - - - - wig -

Preis sei dem Herrn, dem Gott Is - ra -

147

- - wig - keit! Preis sei dem Herrn, dem

Gott Is - ra - els! von nun an bis in E - -

- keit! Preis sei dem Herrn, dem Gott Is - ra -

- els! von nun an bis in E - - - - wig -

151

Gott, dem Gott Is - ra - els! Preis sei dem

- - wig - keit! Preis sei dem

-els, dem Gott Is - ra - els! Preis sei dem

-keit, dem Gott Is - ra - els! Preis sei dem

più ***f***

155

Herrn in E - - - - - - - -

Herrn in E - - - - - - - -

Herrn in E - - - - wig - keit,

Herrn in E - - - - - - -

159

- - - - - - - - wig - keit!

- - - - - - - - wig - keit!

in E - - - - wig - keit!

- - - - - - wig - - keit!

163

f

Preis sei dem Herrn, dem Gott Is - ra - els, in E - -

f

Preis sei dem Herrn, dem Gott Is - ra - els! von nun an bis in

f

Preis sei dem Herrn, dem Gott Is - ra - els! von nun an bis in

f

Preis sei dem Herrn, dem Gott Is - ra - els! von nun an bis in

168

ff

- - - wig - keit. Preis sei dem Herrn, dem

ff

E - - wig - keit. Preis sei dem Herrn, dem

ff

E - - wig - keit. Preis sei dem Herrn, dem

ff

E - - - wig - keit. Preis sei dem Herrn, dem

ff

173

Gott Is - ra - els, in E - - - wig - keit, in E - wig-

Gott Is - ra - els, von nun an bis in E - wig - keit, in E - wig-

Gott Is - ra - els, von nun an bis in E - wig - keit, in E - wig-

Gott Is - ra - els, von nun an bis in E - wig - keit, in E - wig-

179

-keit, von nun an bis in E - - wig -

-keit, von nun an bis in E - - wig -

-keit, von nun an bis in E - - wig -

-keit, von nun an bis in E - - wig -

183

-keit, von nun an bis in E - - wig - keit, von

-keit von nun an bis in E - - wig - keit,

-keit von nun an bis in E - - wig - keit,

-keit von nun an bis in E - - wig - keit,

ff

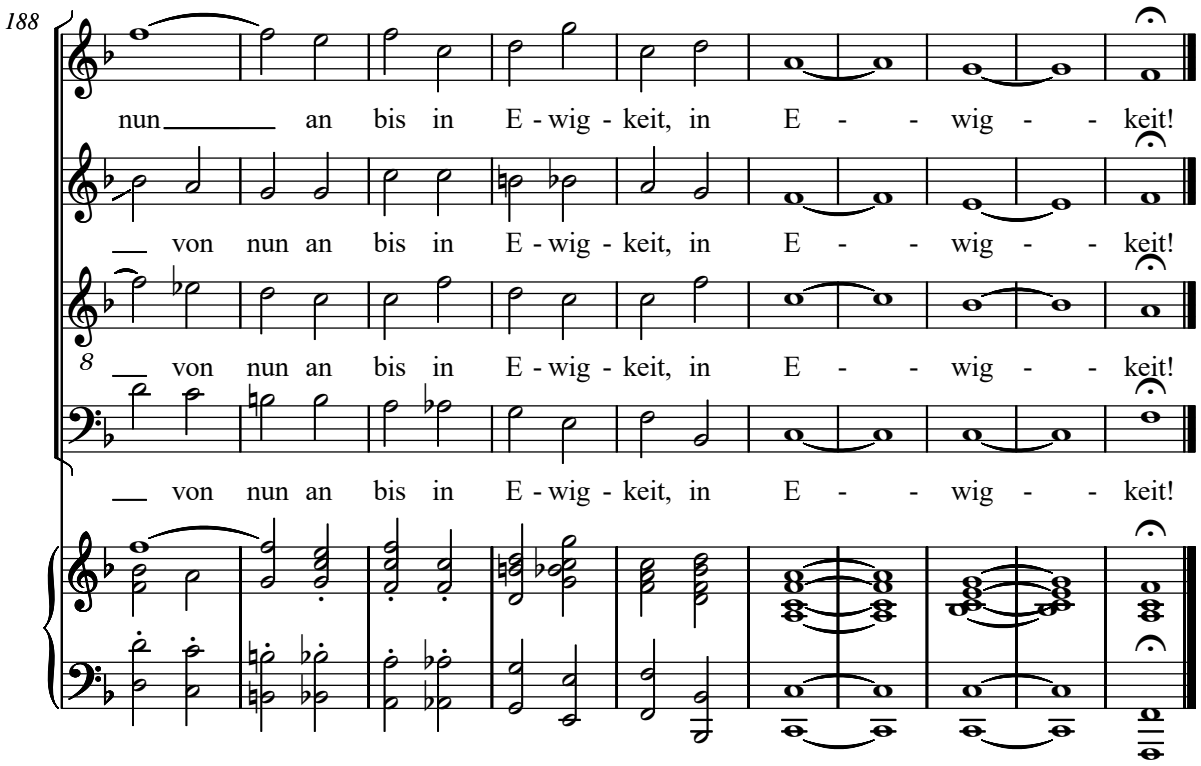
188
nun an bis in E - wig - keit, in E - - wig - - keit!
von nun an bis in E - wig - keit, in E - - wig - - keit!
von nun an bis in E - wig - keit, in E - - wig - - keit!
von nun an bis in E - wig - keit, in E - - wig - - keit!