Ta bonne grace

Roquelay

Source : Second livre contenant 25 chansons nouvelles à 4 parties---Paris---P.Attaignant---1536.
Editor : André Vierendeels (13/12/17).
Notes : Original clefs : C1, C3, C4, F4
Original note values have been halved
Editorial accidentals above the staff
Square brackets indicate ligatures
Dotted brackets indicate black notes

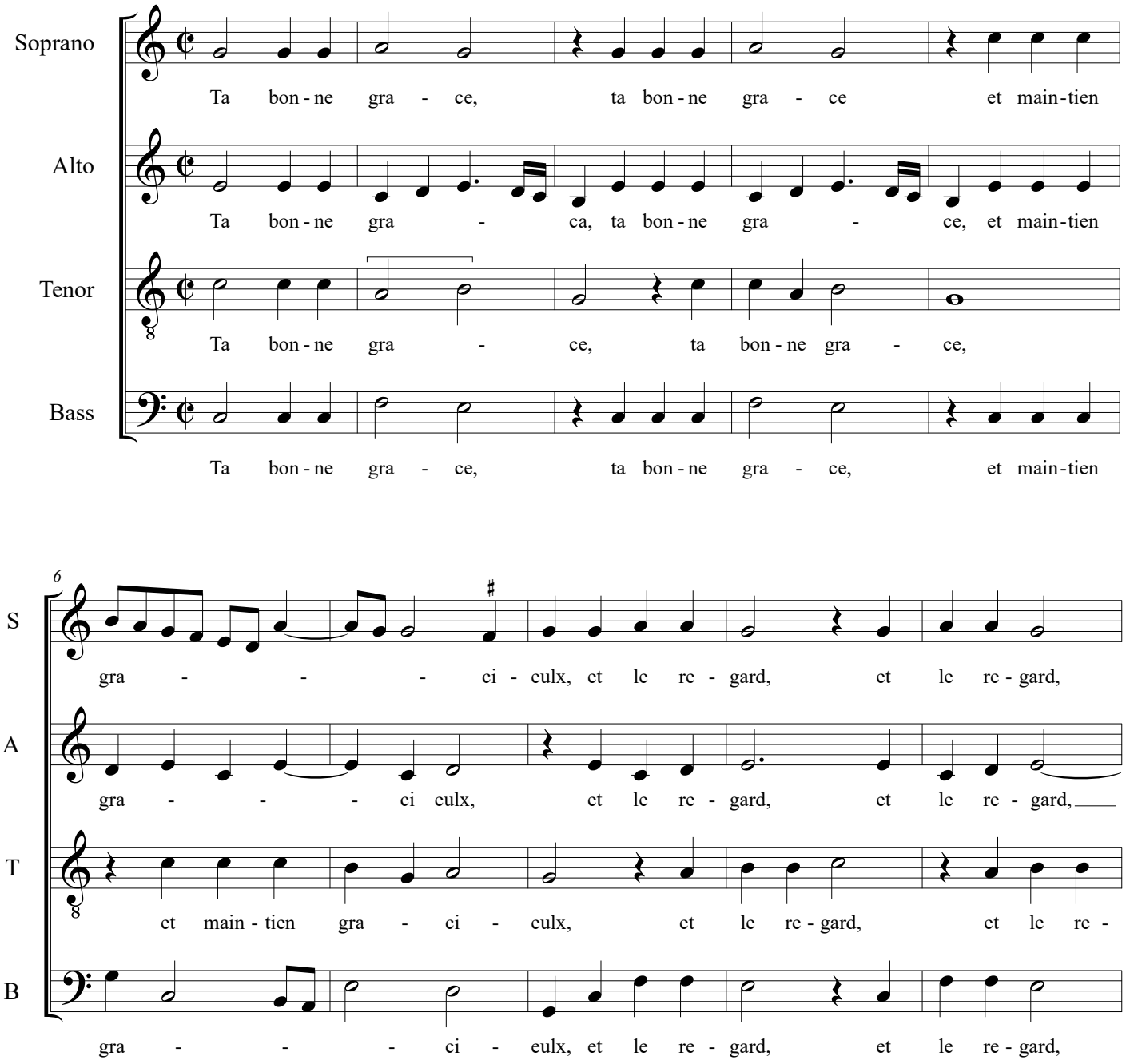

11

S: de tes doulz ri - - - ants yeulx, m'ont trans-per - cé, m'ont

A: de tes doulx ri - ants yeulx, m'ont trans-per - cé, m'ont trans-per-

T: gard, de tes doulx ri - ants yeulx, m'ont trans-per - cé, m'ont trans-per-

B: de tes doulx ri - ants yeulx, m'ont trans-per - cé, m'ont trans-per-

17

S: trans-per - cé le cueur de tel - le for - - - ce

A: cé le cueur de tel - le for - - - ce, que con-traint

T: cé le cueur de tel - le for - - - ce

B: cé le cueur de tel - le for - - - ce

22

S: que con-traint suis, que non-traint suis de cri - er à la por -

A: suis que con-traint suis de cri - er a la por -

T: que con-traint suis, que con-traint suis de cri - er, a la por -

B: que con-traint suis, que con-traint suis de cri - er à la por -

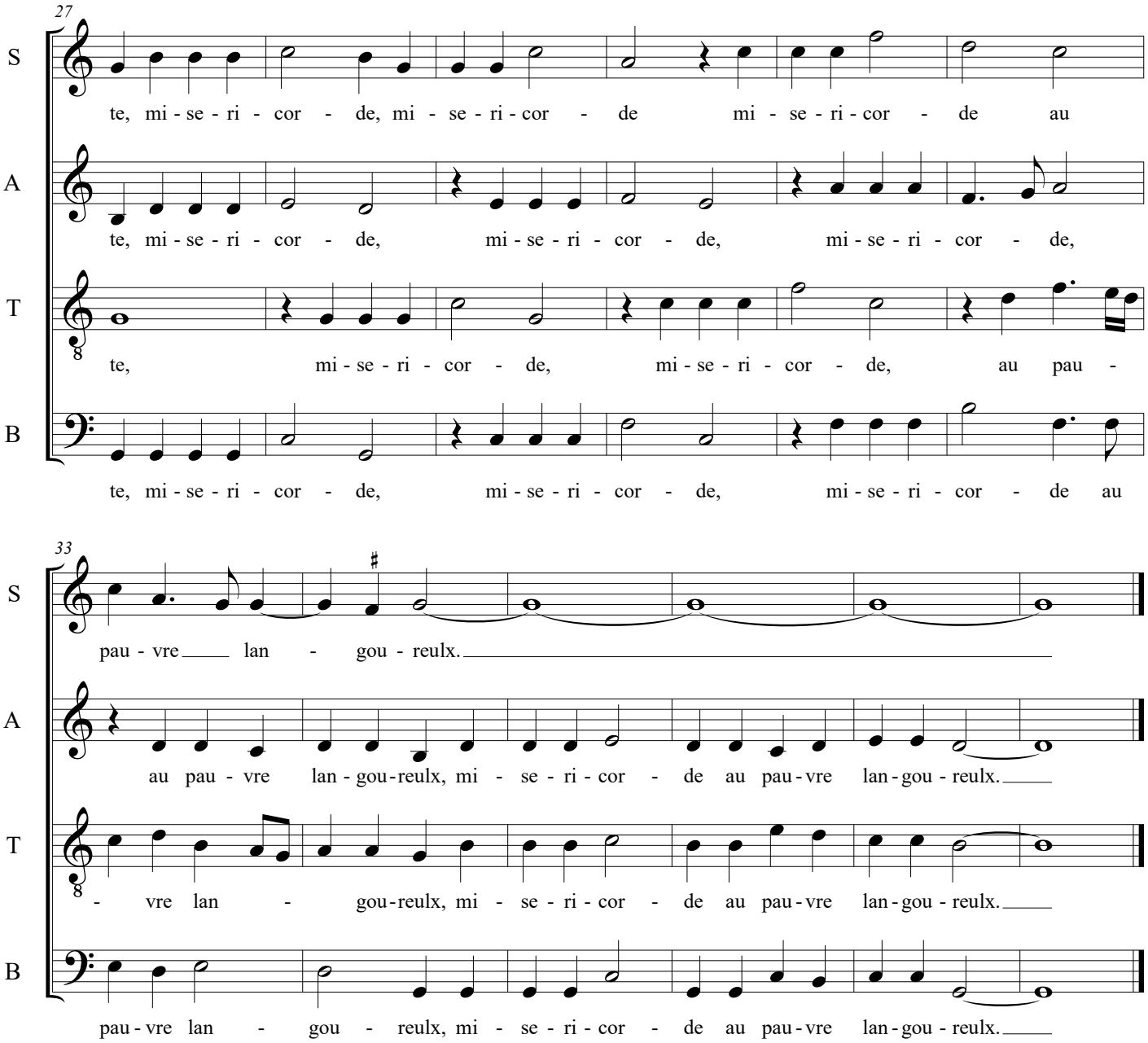
27
S
te, mi - se - ri - cor - de, mi - se - ri - cor - de mi - se - ri - cor - de au
A
te, mi - se - ri - cor - de, mi - se - ri - cor - de, mi - se - ri - cor - de,
T
te, mi - se - ri - cor - de, mi - se - ri - cor - de, au pau -
B
te, mi - se - ri - cor - de, mi - se - ri - cor - de, mi - se - ri - cor - de au
33
S
pau - vre lan - gou - reulx.
A
au pau - vre lan - gou - reulx, mi - se - ri - cor - de au pau - vre lan - gou - reulx.
T
- vre lan - gou - reulx, mi - se - ri - cor - de au pau - vre lan - gou - reulx.
B
pau - vre lan - gou - reulx, mi - se - ri - cor - de au pau - vre lan - gou - reulx.