Or perdz-ie celle

Claude Gervaise

Source : Livre VII de chansons nouvelles à 4---Paris---N.du Chemin---1550
Editor : André Vierendeels (27/01/18).
Notes : Original clefs : G2, C2, C3, F3
Original note values have been halved
Editorial accidentals above the stave

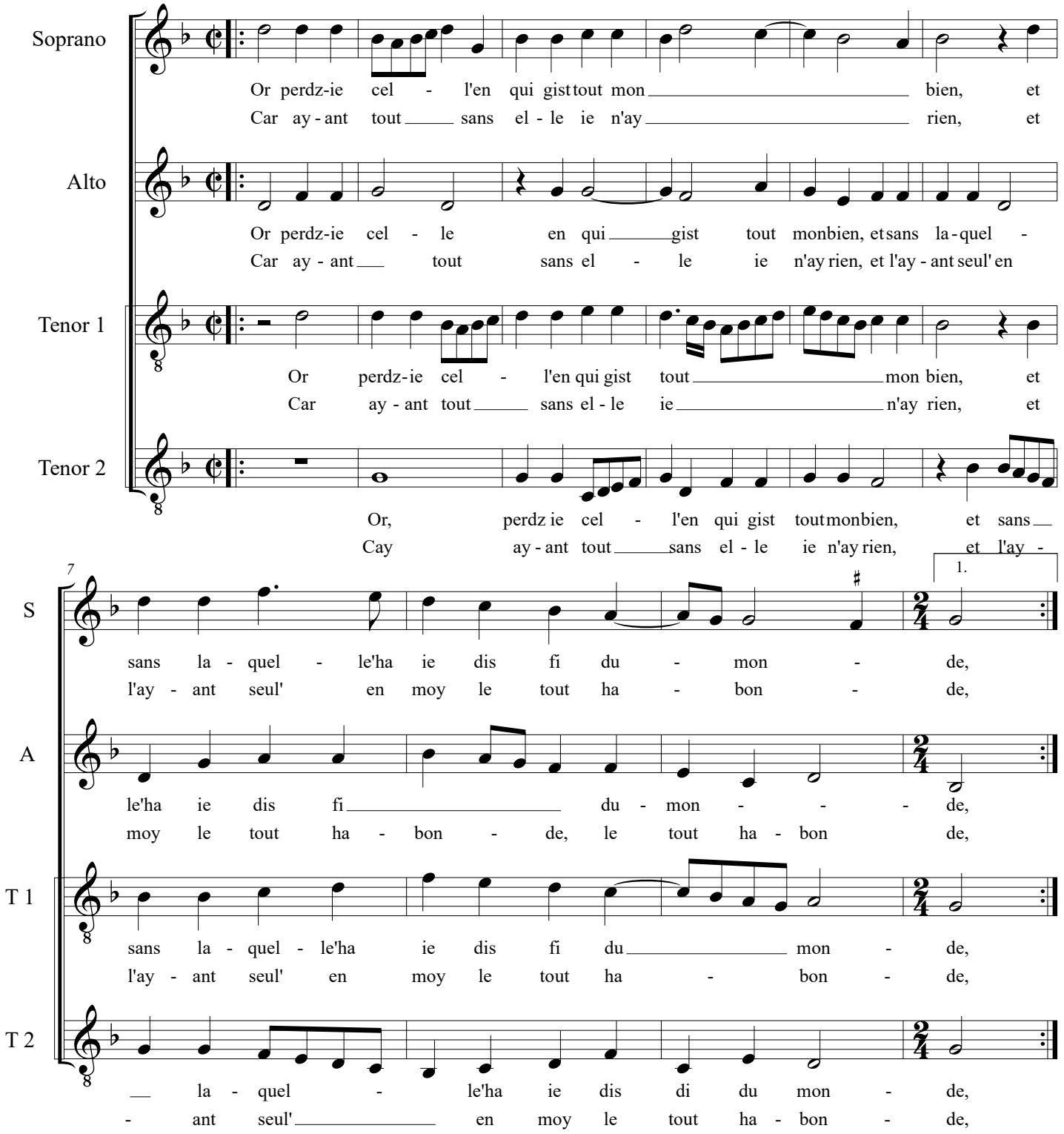

Or perdz-ie celle

11

2.

S: de un poinct y a, où mon sa - lut ie fon -

A: de un poinct y a, où mon sa - lut ie

T 1: de, un poinct y a où mon sa - lut ie

T 2: de un poinct y a, où mon sa - lut ie

16

S: - de, c'est que sans el - le, i - cy ie ne puis vi - - -

A: fon - de, c'est que sans el - le, i - cy ie ne puis

T 1: fon - de, c'est que sans el - le, i - cy ie ne puis vi - vre, ie ne puis

T 2: fon - de, c'est que sans el - le, i - cy ie ne puis

21

S: vre, prendz donc con - fort, prendz donc con - fort en ta dou - leur pro - fon -

A: vi - vre, prendz donc con - fort, prendz donc con - fort en ta dou - leur pro - fon -

T 1: vi - vre, prendz donc con - fort en ta dou - leur pro - fon -

T 2: vi - vre, prendz donc con - fort, prends donc con - fort en ta dou - leur pro -

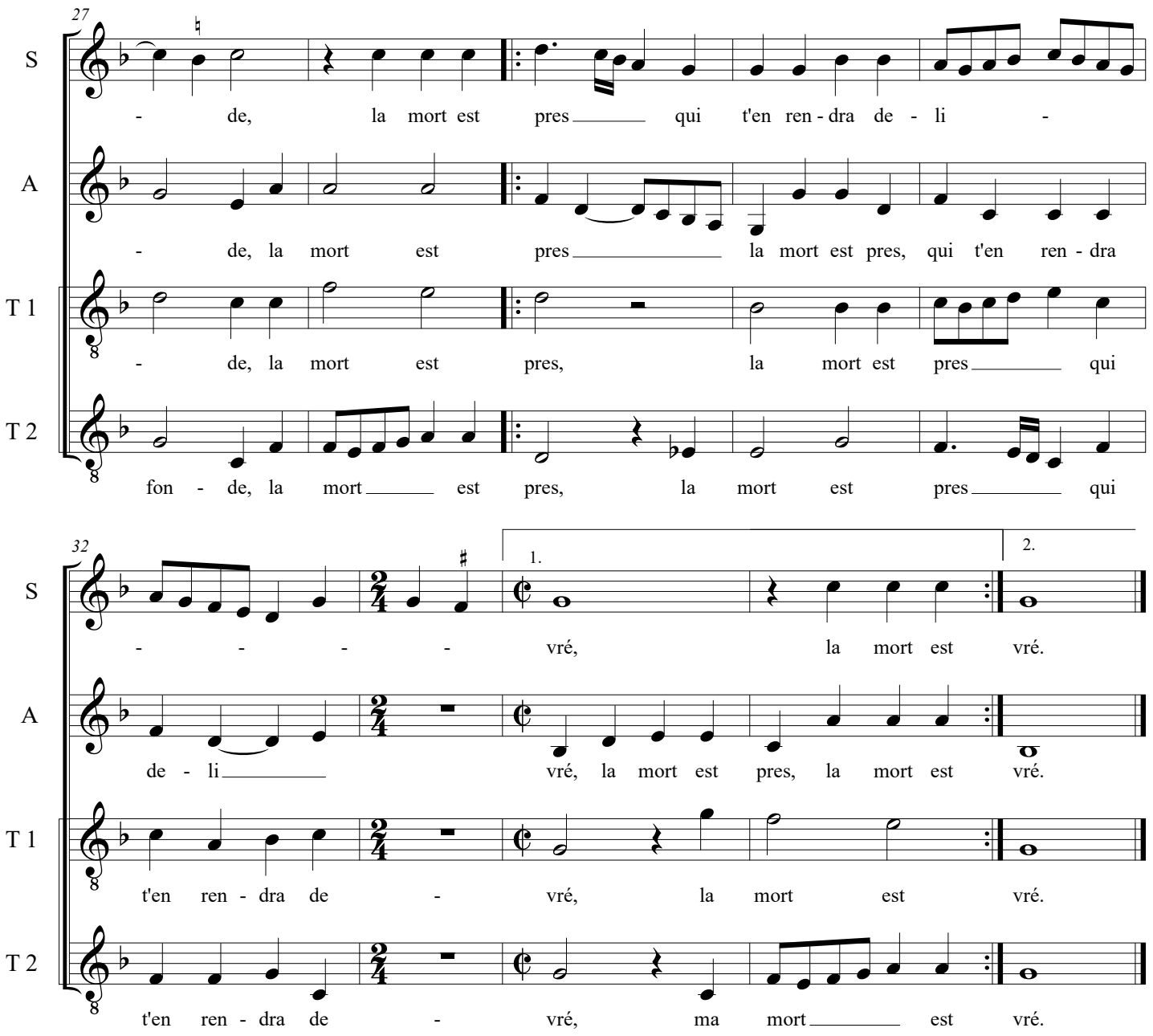
27
S
- de, la mort est pres qui t'en ren - dra de - li -
A
- de, la mort est pres la mort est pres, qui t'en ren - dra
T 1
- de, la mort est pres, la mort est pres qui
T 2
fon - de, la mort est pres, la mort est pres qui
32
S
- - - - vré, la mort est vré.
1.
2.
A
de - li vré, la mort est pres, la mort est vré.
T 1
t'en ren - dra de - vré, la mort est vré.
T 2
t'en ren - dra de - vré, ma mort est vré.