Une puce j'ai dedans l'oreille hélas!

Orlando di Lasso

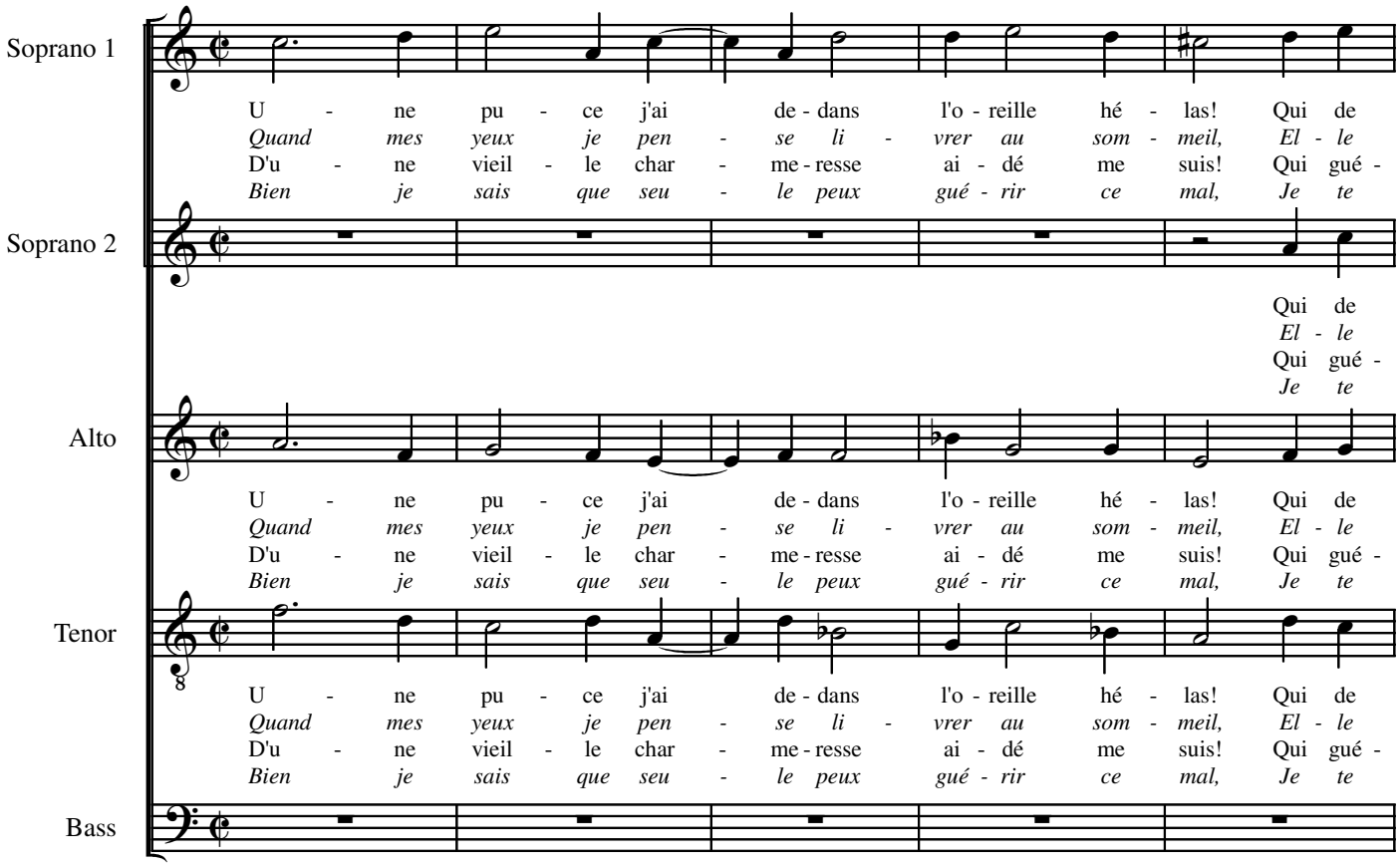

Une puce j'ay dedans l'oreille hé-las!

6

S 1

nuit et de jour me fre - tille et me mord, et me fait de - ve -
vient me pi - quer, me dé - man - ge me point et me gar - de de
rit tout le monde et de tout gué - ris - sant, ne m'a su me gué -
prie de me voir de bon oeil et vou - loir a - mol - lir ta cru -

S 2

nuit et de jour me fre - tille et me mord, et me fait de - ve -
vient me pi - quer, me dé - man - ge me point et me gar - de de
rit tout le monde et de tout gué - ris - sant, ne m'a su me gué -
prie de me voir de bon oeil et vou - loir a - mol - lir ta cru -

A

nuit et de jour me fre - tille et me mord, et me fait de - ve -
vient me pi - quer, me dé - man - ge me point et me gar - de de
rit tout le monde et de tout gué - ris - sant, ne m'a su me gué -
prie de me voir de bon oeil et vou - loir a - mol - lir ta cru -

T

nuit et de jour me fre - tille et me mord, et me fait de - ve -
vient me pi - quer, me dé - man - ge me point et me gar - de de
rit tout le monde et de tout gué - ris - sant, ne m'a su me gué -
prie de me voir de bon oeil et vou - loir a - mol - lir ta cru -

B

11

S 1

nir fou. Nul re - mè - de n'y puis don - ner. Je cours de
dor - mir.
rir moi.
au - té.

S 2

nir fou. Nul re - mè - de n'y puis don - ner. Je cours de
dor - mir.
rir moi.
au - té.

A

nir fou. Nul re - mè - de n'y puis don - ner. Je cours de
dor - mir.
rir moi.
au - té.

T

nir fou. Nul re - mè - de n'y puis don - ner. Je cours de
dor - mir.
rir moi.
au - té.

B

Nul re - mè - de n'y puis don - ner. Je cours de

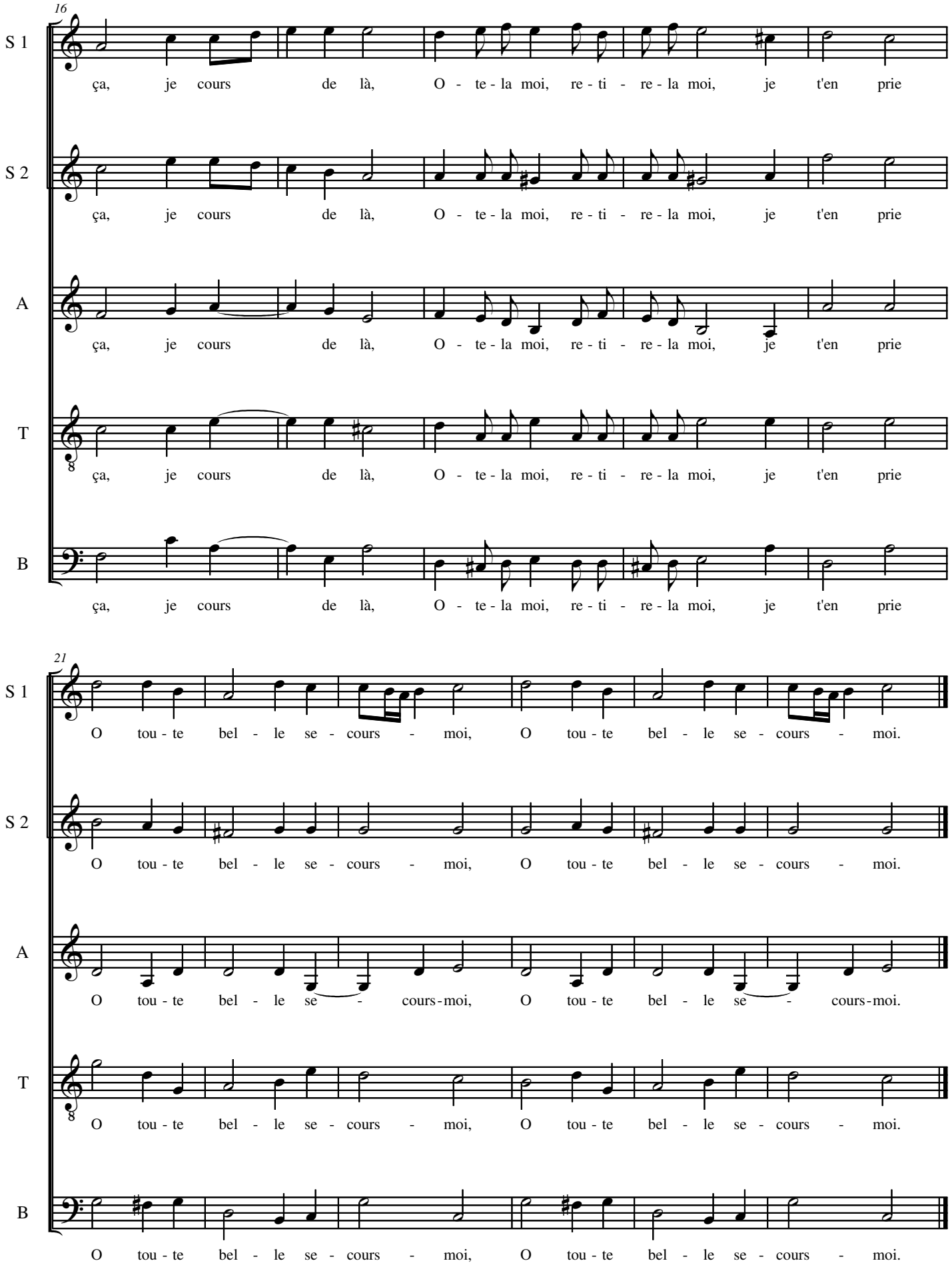
16
S 1
ça, je cours de là, O - te - la moi, re - ti - re - la moi, je t'en prie
S 2
ça, je cours de là, O - te - la moi, re - ti - re - la moi, je t'en prie
A
ça, je cours de là, O - te - la moi, re - ti - re - la moi, je t'en prie
T
ça, je cours de là, O - te - la moi, re - ti - re - la moi, je t'en prie
B
ça, je cours de là, O - te - la moi, re - ti - re - la moi, je t'en prie
21
S 1
O tou - te bel - le se - cours - moi, O tou - te bel - le se - cours - moi.
S 2
O tou - te bel - le se - cours - moi, O tou - te bel - le se - cours - moi.
A
O tou - te bel - le se - cours-moi, O tou - te bel - le se - cours-moi.
T
O tou - te bel - le se - cours - moi, O tou - te bel - le se - cours - moi.
B
O tou - te bel - le se - cours - moi, O tou - te bel - le se - cours - moi.