Wer nur den lieben Gott lässt walten

Georg Neumark

Georg Neumark
Arr. Gustav Schreck

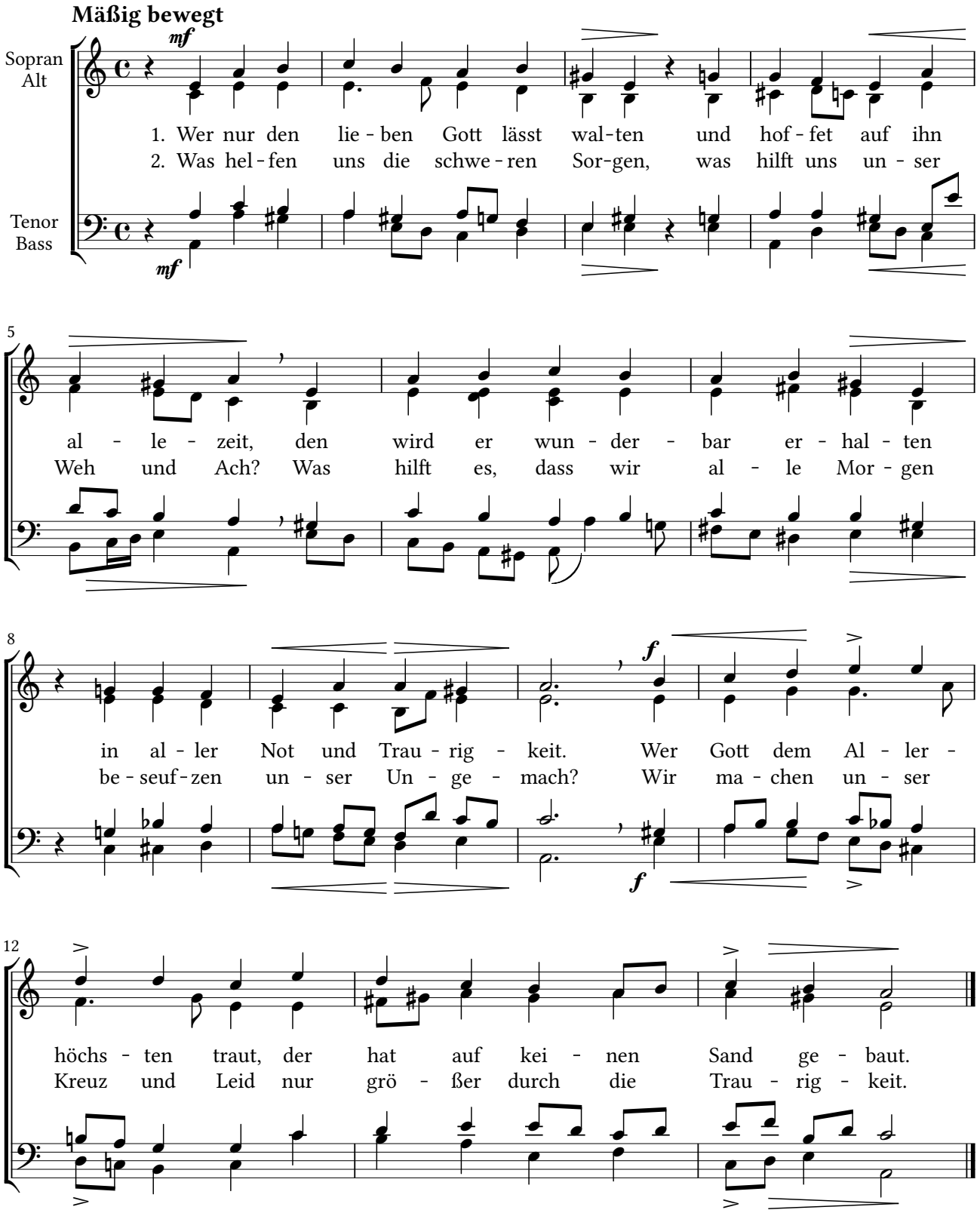

3. Es sind ja Gott geringe Sachen,
und ist dem Höchsten alles gleich,
den Reichen klein und arm zu machen,
den Armen aber groß und reich.
Gott ist der rechte Wundermann
der bald erhöhn, bald stürzen kann.

4. Sing, bet, und geh auf Gottes Wegen,
verricht das Deine nur getreu
und trau des Himmels reichem Segen,
so wird Er bei dir werden neu;
denn welcher seine Zuversicht
auf Gott setzt, den verlässt er nicht.

Aus: *Volksliederbuch für gemischten Chor,* Leipzig: C.F. Peters 1915 — CPDL - Creative Commons Attribution Non Commercial 3.0