Laissez, laissez cela

Clément Janequin

Source : Tiers livre contenant 21 chansons à 4, eslevées de plusieurs livres---Paris---
P.Attaignant---1536.
Editor : André Vierendeels (19/03/18)
Notes : Original clefs : C1, C3, C4, F3
Original note values have been halved
Editorial accidentals above the staff

Soprano
Lais - sez ce - la ne men par - lez ia -

Tenor 1
Lais - sez, lais - sez ce - la, lais - sez, lais - sez ce - la, ne men par - lez ia -

Tenor 2
Lais - sez, lais - sez ce - la, lais - sez ce - la, ne men par - lez ia -

Bass
Lais - sez, lais - sez, lais - sez ce - la ne men par - lez ia -

5

S
mais, vous per - dez temps, ce - la le vous pro -

T 1
mais, vous per - dez temps, ce - la je vous pro - metz,

T 2
mais, vous per - dez temps, ce - la, ie vous pro - metz, ce - la, ie vous pro -

B
pais, vous per - dez temps, vous per - dez temps ce - la ie vous pro - metz,

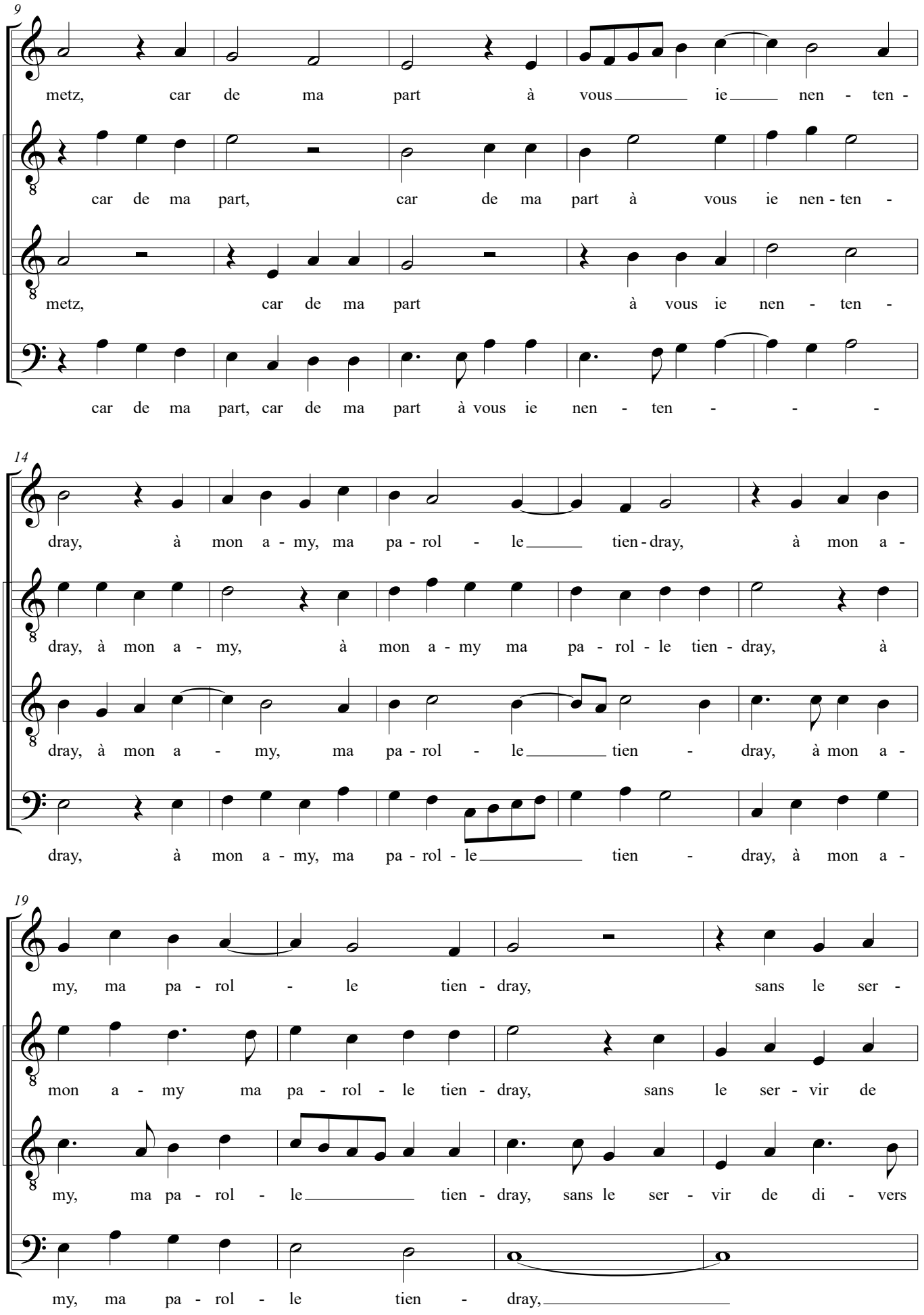
9
S
metz, car de ma part à vous ie nen - ten -
T 1
car de ma part, car de ma part à vous ie nen - ten -
T 2
metz, car de ma part à vous ie nen - ten -
B
car de ma part, car de ma part à vous ie nen - ten - - -
14
S
dray, à mon a - my, ma pa - rol - le tien - dray, à mon a -
T 1
dray, à mon a - my, à mon a - my ma pa - rol - le tien - dray, à
T 2
dray, à mon a - my, ma pa - rol - le tien - dray, à mon a -
B
dray, à mon a - my, ma pa - rol - le tien - dray, à mon a -
19
S
my, ma pa - rol - le tien - dray, sans le ser -
T 1
mon a - my ma pa - rol - le tien - dray, sans le ser - vir de
T 2
my, ma pa - rol - le tien - dray, sans le ser - vir de di - vers
B
my, ma pa - rol - le tien - dray,

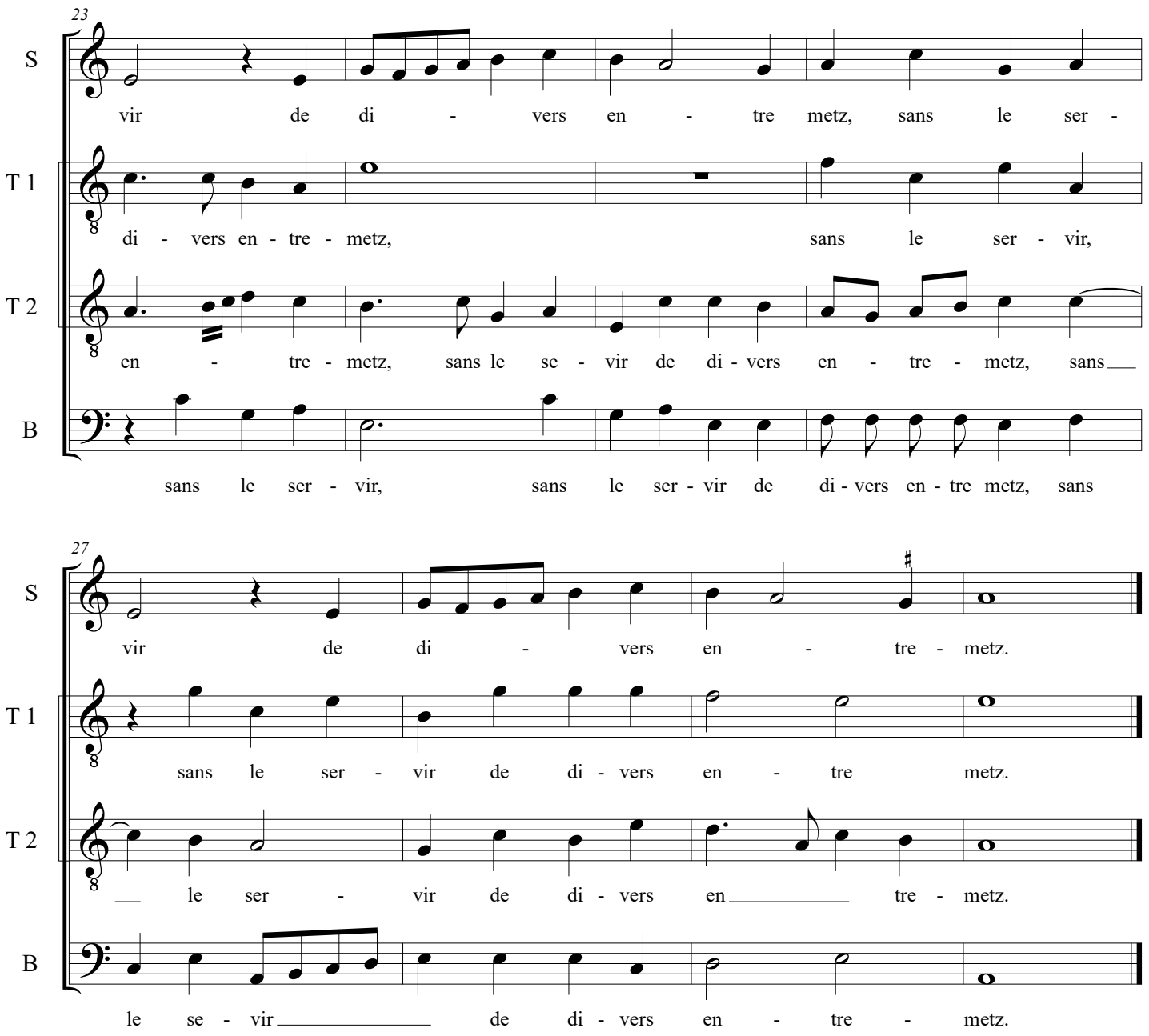
23
S
vir de di - vers en - tre metz, sans le ser -
T 1
di - vers en - tre - metz, sans le ser - vir,
T 2
en - tre - metz, sans le se - vir de di - vers en - tre - metz, sans
B
sans le ser - vir, sans le ser - vir de di - vers en - tre metz, sans
27
S
vir de di - vers en - tre - metz.
T 1
sans le ser - vir de di - vers en - tre metz.
T 2
le ser - vir de di - vers en tre - metz.
B
le se - vir de di - vers en - tre - metz.