Ta grand beaulté

Wauquel

Source : Livre XII de 30 chansons nouvelles à 4 parties---Paris---P.Attaingnant---1543.
Editor : André Vierendeels (19/06/18)
Notes : Original clefs : G2, C2, C3, F3
Original note values have been halved
Editorial accidentals above the staff

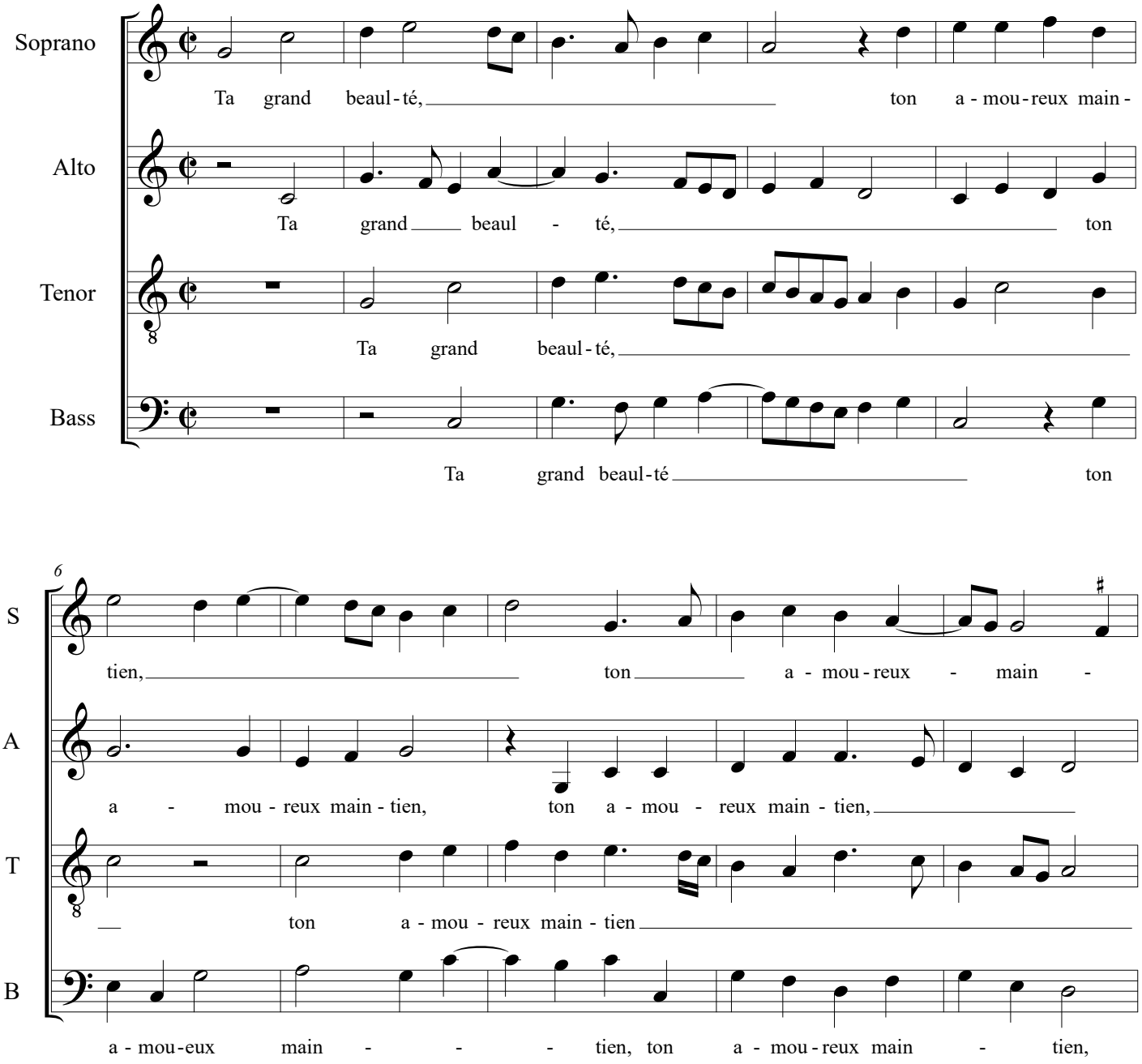

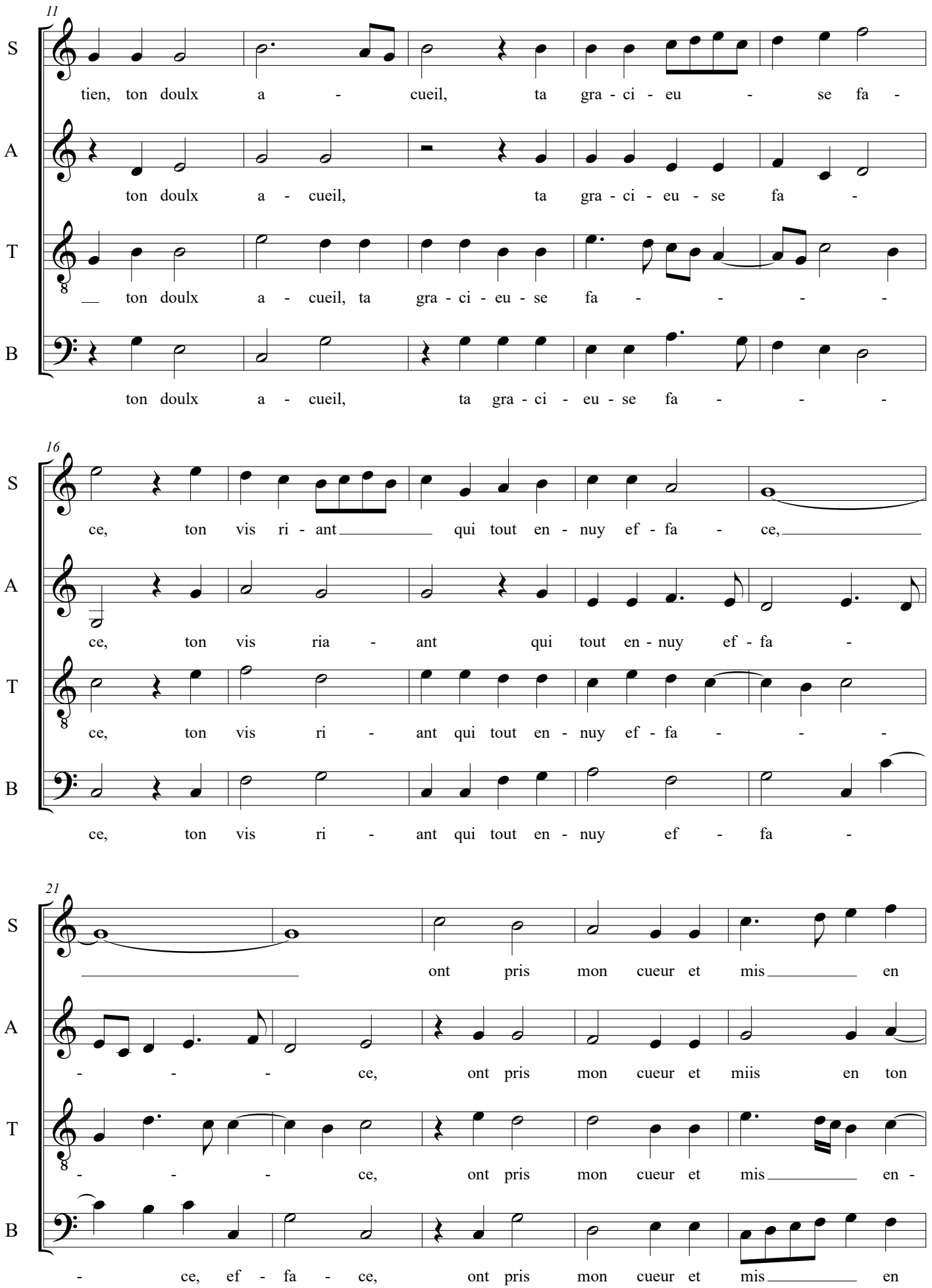
11
S
tien, ton doulx a - cueil, ta gra - ci - eu - se fa -
A
ton doulx a - cueil, ta gra - ci - eu - se fa -
T
ton doulx a - cueil, ta gra - ci - eu - se fa - - - -
B
ton doulx a - cueil, ta gra - ci - eu - se fa - - -
16
S
ce, ton vis ri - ant qui tout en - nuy ef - fa - ce,
A
ce, ton vis ria - ant qui tout en - nuy ef - fa -
T
ce, ton vis ri - ant qui tout en - nuy ef - fa - - -
B
ce, ton vis ri - ant qui tout en - nuy ef - fa -
21
S
ont pris mon cueur et mis en
A
- - - ce, ont pris mon cueur et miis en ton
T
- - - ce, ont pris mon cueur et mis en -
B
- ce, ef - fa - ce, ont pris mon cueur et mis en

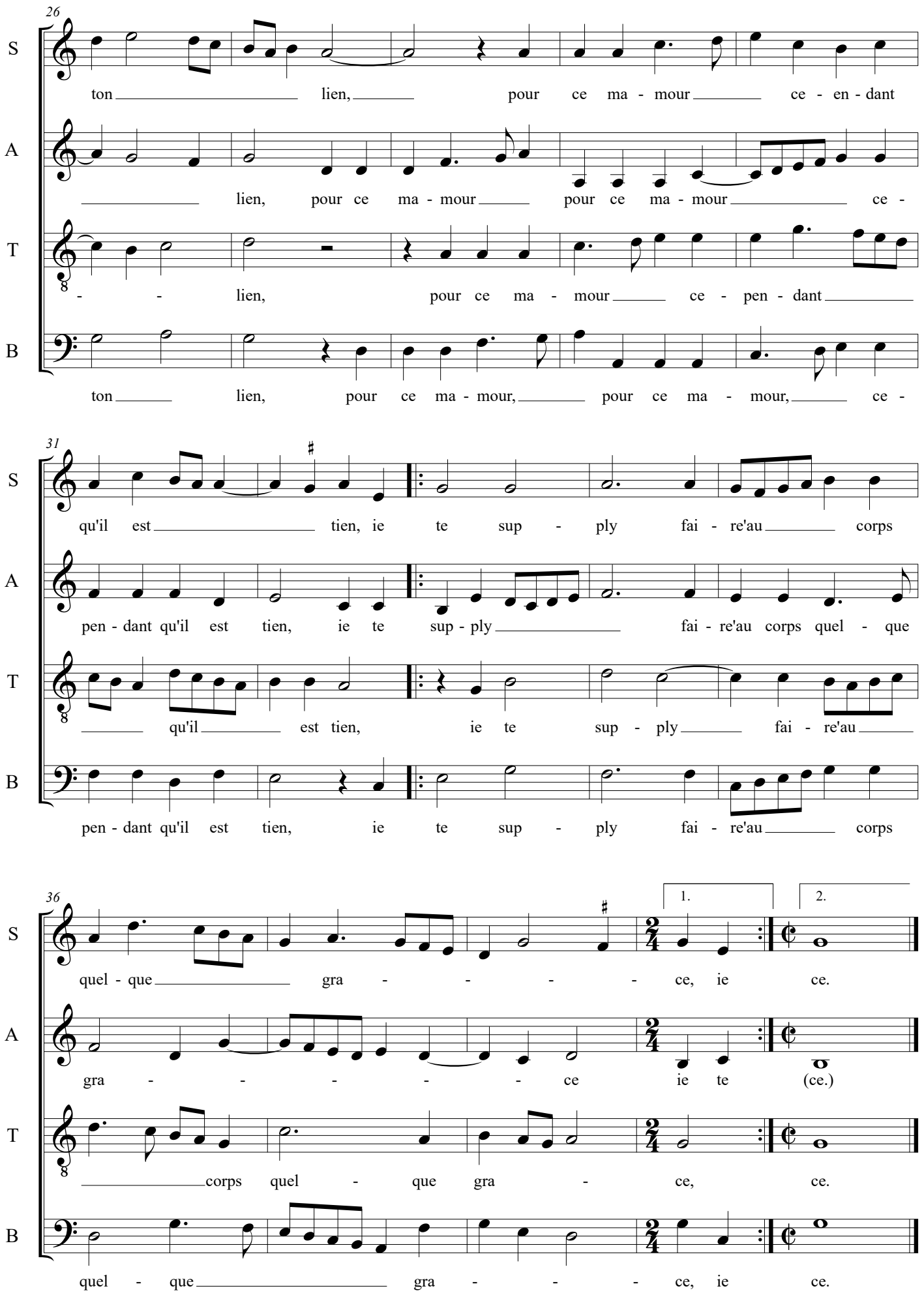
26
S
ton lien, pour ce ma - mour ce - en - dant
A
lien, pour ce ma - mour pour ce ma - mour ce -
T
- - lien, pour ce ma - mour ce - pen - dant
B
ton lien, pour ce ma - mour, pour ce ma - mour, ce -
31
S
qu'il est tien, ie te sup - ply fai - re'au corps
A
pen - dant qu'il est tien, ie te sup - ply fai - re'au corps quel - que
T
qu'il est tien, ie te sup - ply fai - re'au
B
pen - dant qu'il est tien, ie te sup - ply fai - re'au corps
36
1.
2.
S
quel - que gra - - - - ce, ie ce.
A
gra - - - - - ce ie te (ce.)
T
corps quel - que gra - ce, ce.
B
quel - que gra - - - ce, ie ce.