

Basso continuo

Psalmen Davids (1619)

Der 150. Psalm

SWV 38

Alleluja! Lobet den Herren  
in seinem Heiligtum

Heinrich Schütz

(1585–1672)

Edited by Philip Legge

# Alleluja! Lobet den Herren in seinem Heiligtum

Der 150. Psalm

SWV 38

Heinrich Schütz  
(1585-1672)

Capella

7

12

Favorito

18

24

30

Capella

Basso continuo

37

43

49

56

62

68

75 Capella

# # # #

82

# #

89

# # #3 4 4 #3

96 Favorito

# # #

105

3 4 3 # # # #3 4 #3 #

113

120

127

134

142

Basso continuo

150

156

162

$\text{♩} = \text{♩}$   
Favorito

168

173

Basso continuo

178

183

188

194

200

Basso continuo

206  $\text{♩} = \text{♩}$   
Capella

211

217

222

227

$\text{♩} = \text{♩}$

233

239

245

Favorito

251

256

262

268

274 Capella

281

Favorito

288

Capella

295

301

306

311

316

321

325

# Alleluja! Lobet den Herren

Flute

SWV 38

Heinrich Schütz  
(1585-1672)

Al - le - lu - ja, Al - le - lu - ja, Al - le -

10 lu - ja, Al - le - lu - ja, Al - le - lu - ja,

15 Al - le - lu - ja! Lo - bet den Her -

40 ren, lo - bet den Her - ren in sei - nem Hei - lig - tum,

47 lo - bet ihn, lo - bet ihn in der Fe - ste sei - - - - - ner Macht.

54 Trumpet solo

60

66

72 Lo - bet ihn in sei - nen Ta -

79 - - - - - ten, lo - bet ihn in

83 sei - ner gro - ßen Herr - lich - keit,

91

lo - bet ihn in sei - ner gro - ßen Herr - lich - keit.

131

Lo - bet ihn, lo - bet ihn,

143

lo - bet ihn mit Po - sau - ren,

152

lo - bet ihn mit Psal - tern und Har - fen, lo - bet ihn mit Psal - tern und Har - fen,

157

lo - bet ihn mit Psal - tern und Har - fen, lo - bet ihn mit Psal - tern und Har - fen,

162

lo - bet ihn mit Psal - tern und Har - fen.

168

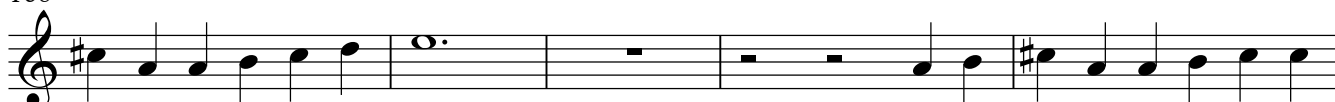

173

177

180

185

190

195

200

206

Lo - bet ihn mit Pau - ken,

214

lo - bet ihn mit Pau - ken und Rei - gen,

220

lo - bet ihn mit Pau - ken, lo - bet

227

ihn mit Pau - ken und Rei - gen, lo - bet ihn mit

232

Sai - ten und Pfei - fen, lo - bet ihn mit Sai - ten und Pfei - fen,

235

lo - bet ihn, lo - bet ihn

239

mit Sai - ten und Pfei - fen, mit Sai - ten und Pfei - fen, mit Sai - ten und Pfei - fen, mit

244

Sai - ten und Pfei - fen, mit Sai - ten und Pfei - fen, mit Sai - ten und Pfei -

249

fen. Al - les was A - them hat, lo - be den

278

Herrn, al - les was A - them hat, lo - be den Herrn,

285

al - les was A - them hat, lo - be den Herrn, al - les was

294

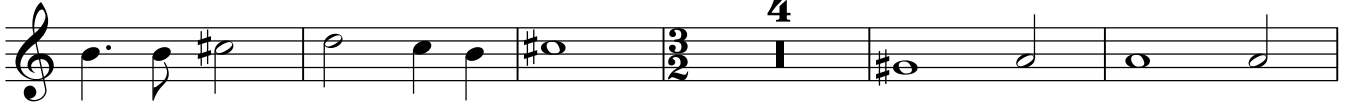

A - them hat, lo - be den Herrn. Al - le - lu - ja,

303

Al - le - lu - ja, Al - le - lu - ja, Al - le - lu -

308

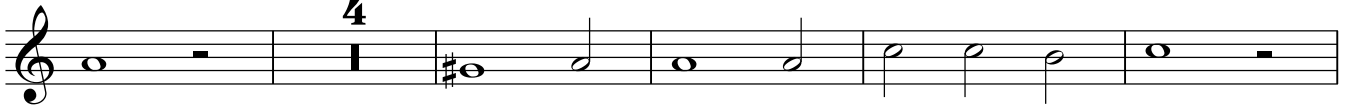

ja, Al - le - lu - ja, Al - le - lu - ja,

317

Al - le - lu - ja, Al - le - lu - ja, Al - le -

322

lu - ja, Al - le - lu - ja, Al -

326

- le - lu - ja!

# Alleluja! Lobet den Herren

B♭ Trumpet 1

SWV 38

Heinrich Schütz  
(1585-1672)

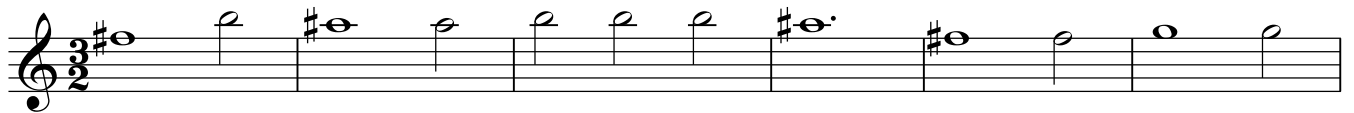

Al - le - lu - ja, Al - le - lu - ja, Al - le - lu - ja,

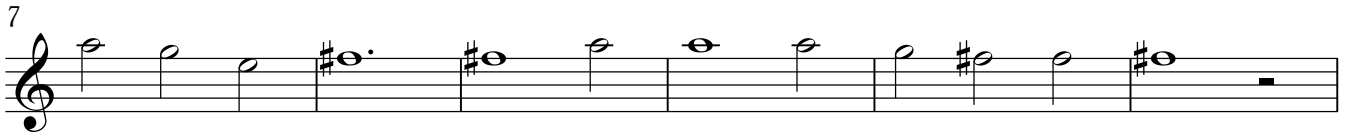

Al - le - lu - ja, Al - le - lu - ja, Al - le - lu - ja,

Al - le - lu - ja, Al - le - lu - ja!

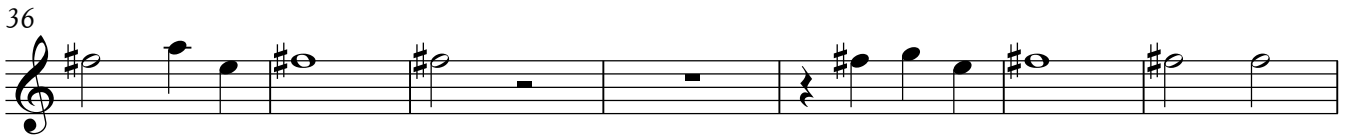

Lo - bet den Her - ren, lo - bet den Her - ren in

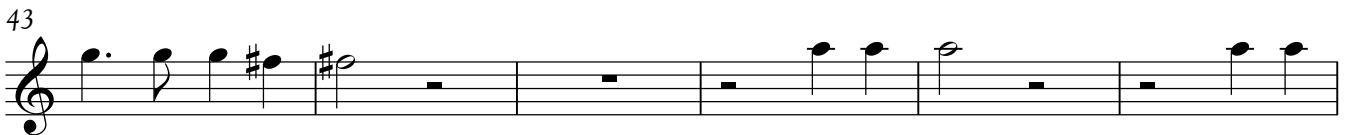

sei - nem Hei - lig - tum, lo - bet ihn, lo - bet

ihn in der Fe - ste sei - ner Macht.

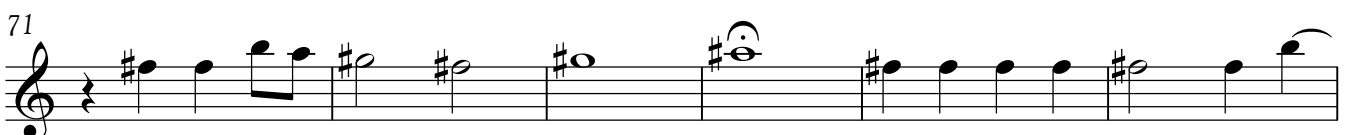

Lo - bet ihn in sei - nen Ta -

ten, lo - bet ihn in

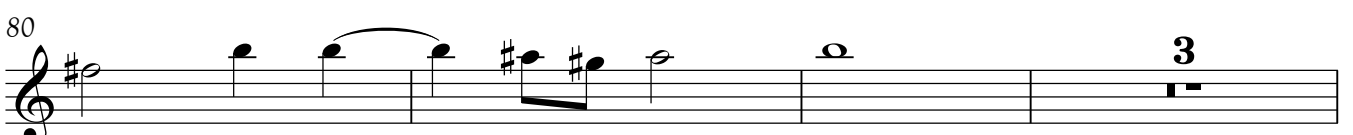

sei - nen Ta - ten,

## Trumpet 1

86

lo - bet ihn in sei - ner gro - ßen Herr - lich - keit, lo - bet ihn in sei - ner

93

gro - ßen Herr - lich - keit. Lo - bet ihn,

134

lo - bet ihn, lo - bet ihn mit Po - sau - nen,

143

lo - bet ihn mit Po - sau - nen, lo - bet ihn mit

154

Psal - tern und Har - fen, lo - bet ihn mit Psal - tern und Har - fen,

158

lo - bet ihn mit Psal - tern und Har - fen, lo - bet ihn mit Psal - tern und Har - fen,

162

lo - bet ihn mit Psal - tern und Har - fen.

169

Violin solo

173

179

182

Trumpet 1

186

190

195

200

206

Choir I

Lo - bet ihn mit Pau - ken, lo - bet

211

ihn mit Pau - ken und Rei - gen, lo - bet

219

ihn mit Pau - ken, lo - bet ihn mit

224

Pau - ken und Rei - gen, lo - bet ihn mit

231

Sai - ten und Pfei - fen, lo - bet ihn mit Sai - ten und Pfei - fen, lo - bet ihn, lo - bet

236

ihn mit Sai - ten und Pfei - fen, mit Sai - ten und Pfei - fen,

## Trumpet 1

241

mit Sai-ten und Pfei-fen, mit Sai-ten und Pfei-fen, mit

246

Sai-ten und Pfei-fen, mit Sai-ten und Pfei-fen,

274

Al-les was A-them hat, lo-be den Herrn, al-

281

-les was A-them hat, lo-be den Herrn, al-les was

290

A-them hat, lo-be den Herrn, al-les was A-them hat, lo-be den

296

Herrn. Al-le-lu-ja, Al-le-lu-ja,

305

Al-le-lu-ja, Al-le-lu-ja, Al-le-

310

lu-ja, Al-le-lu-ja, Al-le-lu-ja,

319

Al-le-lu-ja, Al-le-lu-ja, Al-le-lu-

324

ja, Al-le-lu-ja!

B♭ Trumpet 2

# Alleluja! Lobet den Herren

SWV 38

Heinrich Schütz  
(1585-1672)

Al - le - lu - ja, Al - le - lu - ja, Al - le - lu - ja,

7

Al - le - lu - ja, Al - le - lu - ja, Al - le - lu - ja,

13

Al - le - lu - ja, Al - le - lu - ja!

36

Lo - bet den Her - ren, lo - bet den Her -

42

ren in sei - nem Hei - lig - tum, lo - bet ihn,

48

lo - bet ihn in der Fe - ste sei - ner, sei - ner Macht.

74

Lo - bet ihn in sei - nen Ta - ten, lo - bet ihn in sei - nen

81

Ta - ten, lo - bet ihn in sei - ner gro - ßen Herr - lich -

90

keit, lo - bet ihn in sei - ner gro - ßen Herr - lich - keit.

97

Lo - bet ihn, lo - bet ihn,

138

lo - bet ihn mit Po - sau - ren,

## Trumpet 2

148

lo - bet ihn mit Po - sau - - - - - nen, lo - bet ihn mit

154

Psal - tern und Har - fen, lo - bet ihn mit Psal - tern und Har - fen,

158

lo - bet ihn mit Psal - tern und Har - fen, lo - bet ihn mit Psal - tern und Har - fen,

162

lo - bet ihn mit Psal - tern und Har - fen.

205

Lo - bet ihn mit Pau - ken,

210

lo - bet ihn mit Pau - ken und Rei - gen,

218

lo - bet ihn mit Pau - ken, lo - bet

223

ihn mit Pau - ken und Rei - gen,

230

lo - bet ihn mit Sai - ten und Pfei - fen, lo - bet ihn mit Sai - ten und Pfei - fen,

234

lo - bet ihn, lo - bet ihn mit

237

Sai - ten und Pfei - fen, mit Sai - ten und Pfei - fen,

Trumpet 2

241

mit Sai - ten und Pfei - fen, mit Sai - ten und Pfei - fen, mit

246

Sai - ten und Pfei - fen, mit Sai - ten und Pfei - fen, **23**

274

Al - les was A - them hat, lo - be den Herrn, al -

281

- les was A - them hat, lo - be den Herrn, **4** al - les was

290

A - them hat, lo - be den Herrn, al - les was A - them hat, lo - be den Herrn.

297

Al - le - lu - ja, Al - le - lu - ja, **4** Al - le -

306

lu - ja, Al - le - lu - ja, Al - le - lu - ja,

311

Al - le - lu - ja, **4** Al - le - lu - ja, Al - le - lu -

320

ja, Al - lu - lu - ja, Al - le - lu - ja,

325

Al - le - lu - ja!

# Alleluja! Lobet den Herren

B♭ Trumpet 3

SWV 38

Heinrich Schütz  
(1585-1672)

Al - le - lu - ja, Al - le - lu - ja, Al - le - lu - ja,

7

Al - le - lu - ja, Al - le - lu - ja, Al - le - lu -

12

ja, Al - le - lu - ja, Al - le - lu - ja,

17

**18** Lo - bet den Her - ren, lo -

41

bet den Her - ren in sei - nem Hei - lig - tum, lo - bet

47

ihn, lo - bet ihn in der Fe - ste sei - ner, sei - ner Macht.

54

**20** Lo - bet ihn in sei - nen Ta - ten, lo - bet ihn in

80

sei - nen Ta - ten, **3** lo - bet ihn in sei - ner gro - ßen

89

Herr - lich - keit, lo - bet ihn in sei - ner gro - ßen Herr -

95

**34** **2** lich - keit. Lo - bet ihn,

## Trumpet 3

136

lo - bet ihn, lo - bet ihn mit Po - sau - - - - - nen,

143

lo - bet ihn mit Po - sau - - - - - nen,

153

lo - bet ihn mit Psal - tern und Har - fen, lo - bet ihn mit Psal - tern und Har - fen,

158

lo - bet ihn mit Psal - tern und Har - fen, lo - bet ihn mit Psal - tern und Har - fen,

162

lo - bet ihn mit Psal - tern und Har - - - - - fen.

184

Lo - bet ihn mit Pau - ken,

210

lo - bet ihn mit Pau - ken und Rei - gen,

218

lo - bet ihn mit Pau - ken, lo - bet

223

ihn mit Pau - ken und Rei - gen,

Trumpet 3

230

lo-bet ihn mit Sai-ten und Pfei-fen, lo-bet ihn mit Sai-ten und Pfei-fen,

234

lo-bet ihn, lo-bet ihn mit Sai-ten und Pfei-fen, mit Sai-ten und Pfei-

239

fen, mit Sai-ten und Pfei-fen, mit Sai-ten und Pfei-

245

fen, mit Sai-ten und Pfei-fen, mit Sai-ten und Pfei-fen,

273

Al-les was A-them hat, lo-be den Herrn,

280

al-les was A-them hat, lo-be den Herrn, al-les was

290

A-them hat, lo-be den Herrn, al-les was A-them hat, lo-be den

296

Herrn. Al-le-lu-ja, Al-le-lu-ja,

305

Al-le-lu-ja, Al-le-lu-ja,

309

Al-le-lu-ja, Al-le-lu-ja,

## Trumpet 3

317

Al - le - lu - ja, Al - le - lu - ja, Al - le -

322

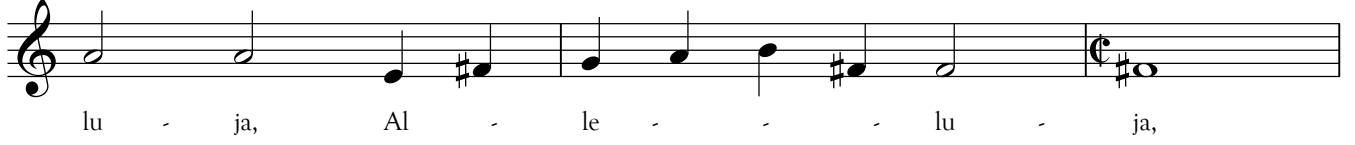

lu - ja, Al - le - lu - ja,

325

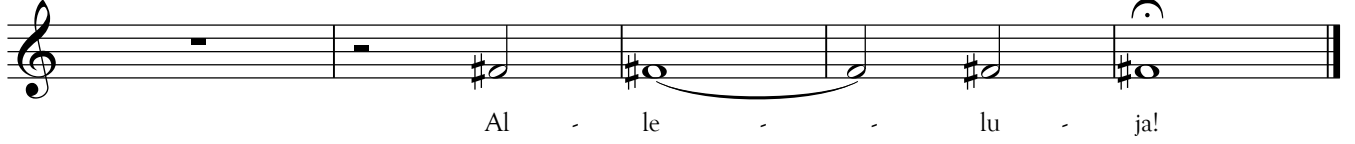

Al - le - lu - ja!

B♭ Trumpet 4

# Alleluja! Lobet den Herren

SWV 38

Heinrich Schütz  
(1585-1672)

4

Al - le - lu - ja, Al - le - lu - ja, Al - le -

10

lu - ja, Al - le - lu - ja, Al - le - lu - ja,

15

18

2

Al - le - lu - ja! Lo - bet den Her -

40

ren, lo - bet den Her - ren in sei - nem Hei - lig - tum,

47

lo - bet ihn, lo - bet ihn in der Fe - ste sei - ner Macht.

54

Trumpet solo

60

66

72

2

Lo - bet ihn in sei - nen Ta -

79

ten, lo - bet ihn in

83

4

sei - ner gro - ßen Herr - lich - keit,

## Trumpet 4

91

lo - bet ihn in sei - ner gro - ßen Herr - lich - keit.

131

Lo - bet ihn, lo - bet ihn,

143

lo - bet ihn mit Po - sau - nen,

152

lo - bet ihn mit Psal - tern und Har - fen, lo - bet ihn mit Psal - tern und Har - fen,

157

lo - bet ihn mit Psal - tern und Har - fen, lo - bet ihn mit Psal - tern und Har - fen,

162

lo - bet ihn mit Psal - tern und Har - fen.

168

173

177

Trumpet 4

180

185

190

195

200

206

Lo - bet ihn mit Pau - ken,

214

lo - bet ihn mit Pau - ken und Rei - gen,

220

lo - bet ihn mit Pau - ken, lo - bet

227

ihn mit Pau - ken und Rei - gen, lo - bet ihn mit

232

Sai - ten und Pfei - fen, lo - bet ihn mit Sai - ten und Pfei - fen,

235

lo - bet ihn, lo - bet ihn

## Trumpet 4

239

mit Sai-ten und Pfei-fen, mit Sai-ten und Pfei-fen, mit Sai-ten und Pfei-fen, mit

244

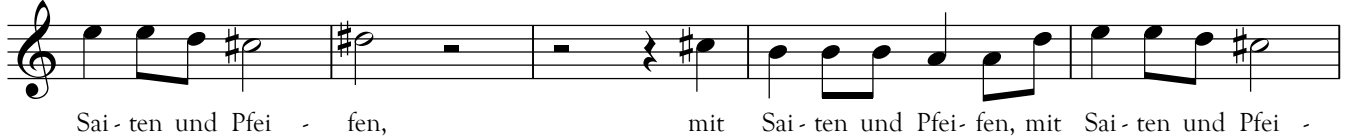

Sai-ten und Pfei-fen, mit Sai-ten und Pfei-fen, mit Sai-ten und Pfei-fen

249

fen. **23** Al-les was A-them hat, lo-be den

278

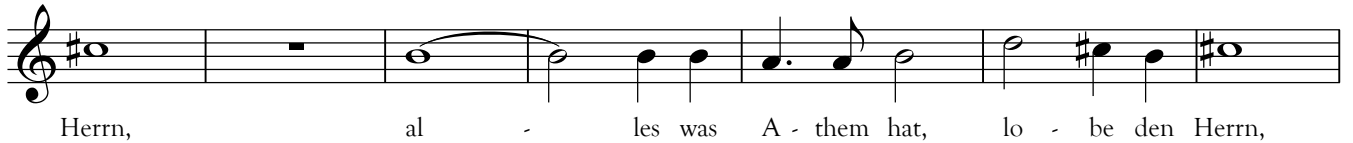

Herrn, al-les was A-them hat, lo-be den Herrn,

285

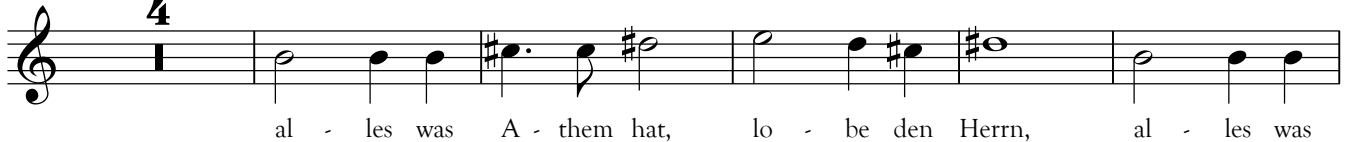

**4** al-les was A-them hat, lo-be den Herrn, al-les was

294

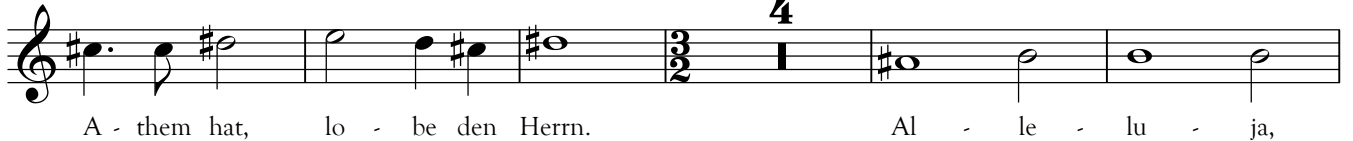

A-them hat, lo-be den Herrn. **4** Al-le-lu-ja,

303

Al-le-lu-ja, Al-le-lu-ja, Al-le-lu-

308

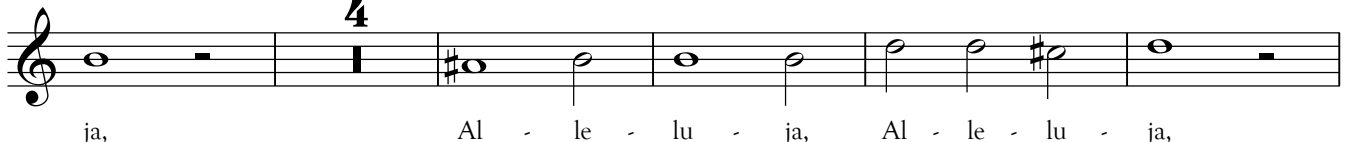

**4** ja, Al-le-lu-ja, Al-le-lu-ja,

317

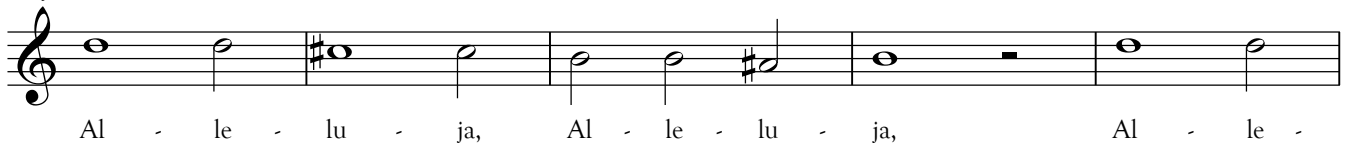

Al-le-lu-ja, Al-le-lu-ja, Al-le-

322

lu-ja, Al-le-lu-ja, Al-

326

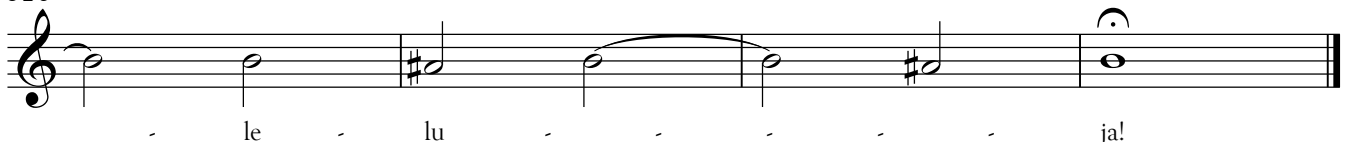

-le-lu-ja!

## Alto Trombone

## Alleluja! Lobet den Herren

SWV 38

Heinrich Schütz

(1585-1672)

Al - le - lu - ja, Al - le - lu - ja, Al - le -

10

lu - ja, Al - le - lu - ja, Al - le - lu - ja,

15

Al - le - lu - ja! Lo - bet den Her -

40

ren, lo - bet den Her - ren in sei - nem Hei - lig - tum,

47

lo - bet ihn, lo - bet ihn in der Fe - ste sei - ner Macht.

54

Lo - bet ihn in sei - nen Ta - ten,

81

lo - bet ihn in sei - ner gro - ßen Herr - lich - keit,

91

lo - bet ihn in sei - ner gro - ßen Herr - lich - keit.

98

105

111

117

122

127

Lo - bet ihn,

136

lo - bet ihn,

lo - bet ihn mit Po - sau

146

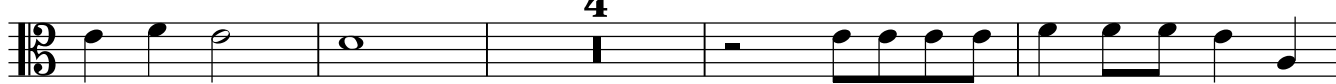

- - - - - nen,

lo - bet ihn mit Psal - tern und Har -

154

fen, lo - bet ihn mit Psal - tern und Har - fen,

lo - bet ihn mit Psal - tern und

158

Har - fen,

lo - bet ihn mit Psal - tern und Har - fen,

Alto Trombone

162

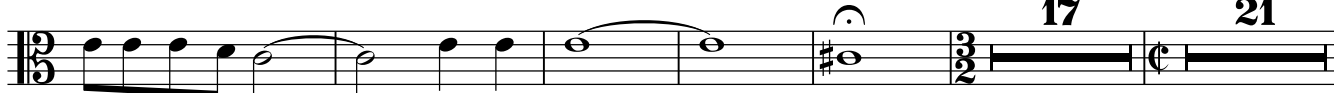

lo - bet ihn mit Psal - tern und Har - fen.

205

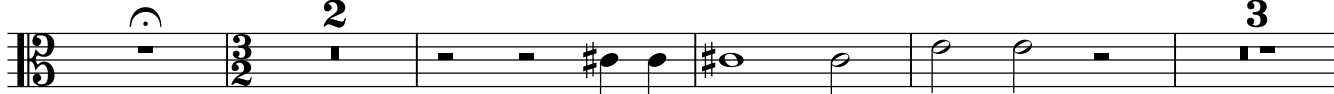

Lo - bet ihn mit Pau - ken,

214

lo - bet ihn mit Pau - ken und Rei - gen,

220

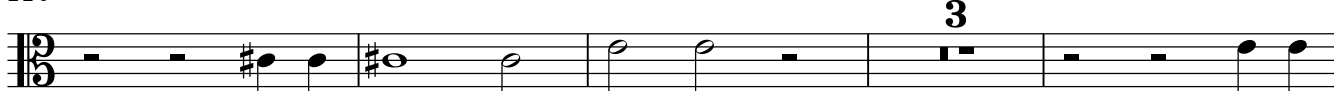

lo - bet ihn mit Pau - ken, lo - bet

227

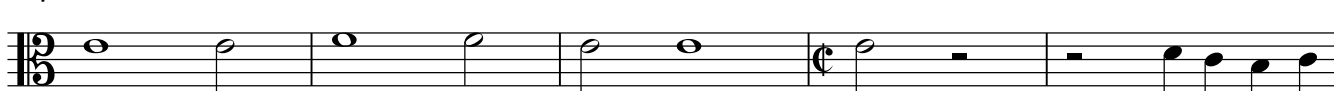

ihn mit Pau - ken und Rei - gen, lo - bet ihn mit

232

Sai - ten und Pfei - fen, lo - bet ihn mit Sai - ten und Pfei - fen, lo - bet ihn,

236

lo - bet ihn mit Sai - ten und Pfei - fen, mit Sai - ten und Pfei - fen, mit

243

Sai - ten und Pfei - fen, mit Sai - ten und Pfei - fen, mit Sai - ten und Pfei - fen, mit

248

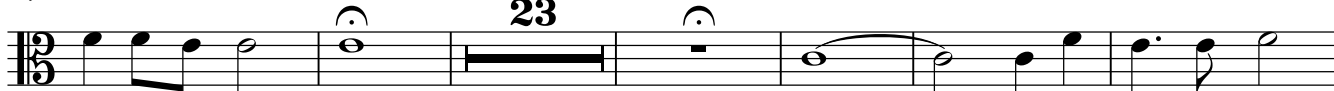

Sai - ten und Pfei - fen. Al - les was A - them hat,

277

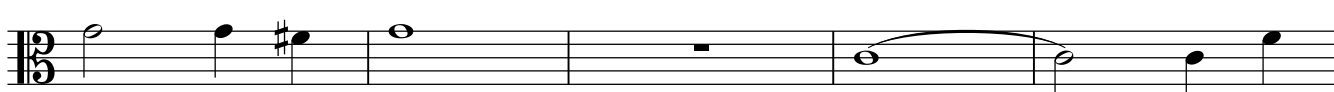

lo - be den Herrn, al - les was

282

A - them hat, lo - be den Herrn,

Tenor Trombone

# Alleluja! Lobet den Herren

SWV 38

Heinrich Schütz

(1585-1672)

Al - le - lu - ja, Al - le - lu - ja, Al - le -

10 lu - ja, Al - le - lu - ja, Al - le - lu - ja,

15 Al - le - lu - ja! Lo - bet den Her -

40 ren, lo - bet den Her - ren in sei - nem Hei - lig - tum,

47 lo - bet ihn, lo - bet ihn in der Fe - ste sei - ner Macht.

54 Lo - bet ihn in sei - nen Ta - ten,

81 lo - bet ihn in sei - ner gro - ßen Herr - lich - keit,

## Tenor Trombone

Trombone solo

91

lo - bet ihn in sei - ner gro - ßen Herr - lich - keit.

98

105

111

117

122

127

Lo - bet

135

ihn, lo - bet ihn, lo - bet ihn mit Po - sau -

147

nen, lo - bet ihn mit Psal - tern und Har - fen, lo - bet ihn mit

155

Psal - tern und Har - fen, lo - bet ihn mit Psal - tern und

158

Har - fen, lo - bet ihn mit Psal - tern und Har - fen,

Tenor Trombone

162 

lo-bet ihn mit Psal - tern und Har - fen.

205 

Lo-bet ihn mit Pau - ken,

214 

lo-bet ihn mit Pau - ken und Rei - gen,

220 

lo-bet ihn mit Pau - ken, lo-bet

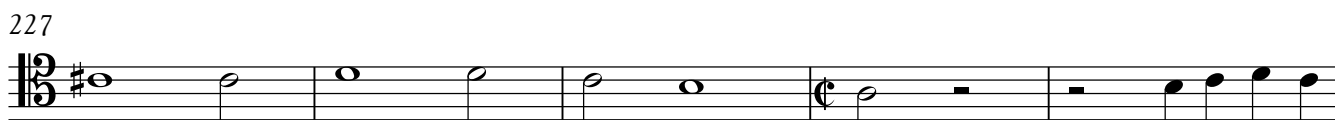
227 

ihn mit Pau - ken und Rei - gen, lo-bet ihn mit

232 

Sai - ten und Pfei - fen, lo-bet ihn mit Sai - ten und Pfei - fen, lo-bet ihn,

236 

lo-bet ihn mit Sai-ten und Pfei-fen, mit Sai-ten und Pfei - fen, mit

243 

Sai-ten und Pfei- fen, mit Sai-ten und Pfei - fen, mit Sai-ten und Pfei- fen, mit

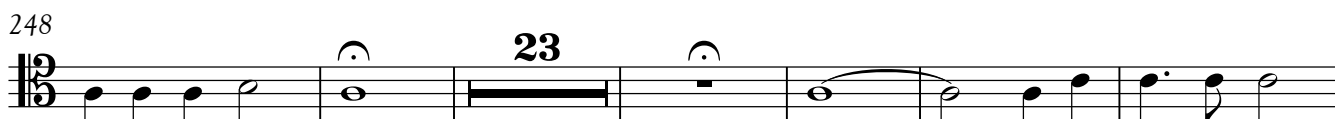
248 

Sai-ten und Pfei - fen. Al - les was A - them hat,

277 

lo - be den Herrn, al - les was

282 

A - them hat, lo - be den Herrn,

## Tenor Trombone

289

al - les was A - them hat, lo - be den Herrn, al - les was A - them hat, lo -

295

- be den Herrn. Al - le - lu - ja, Al - le - lu -

304

ja, Al - le - lu - ja, Al - le - lu - ja,

313

Al - le - lu - ja, Al - le - lu - ja, Al - le -

318

lu - ja, Al - le - lu - ja, Al - le - lu - ja,

323

Al - le - lu - ja, Al - le - lu - ja!

# Alleluja! Lobet den Herren

Bass Trombone 1, Bassoon 1

Heinrich Schütz  
(1585-1672)

SWV 38

Al - le - lu - ja, Al - le - lu - ja, Al - le - lu - ja,

7

Al - le - lu - ja, Al - le - lu - ja, Al - le - lu - ja,

13

Al - le - lu - ja, Al - le - lu - ja!

Bassoon solo

19

Al - le - lu - ja, Al - le - lu - ja!

25

Al - le - lu - ja, Al - le - lu - ja!

31

Al - le - lu - ja, Al - le - lu - ja!

Lo - bet den

37

Her - ren, lo - bet den Her - ren in sei - nem Hei - lig -

44

tum, lo - bet, lo - bet ihn, lo - bet, lo - bet ihn,

50

lo - bet, lo - bet ihn in der Fe - ste sei - ner Macht.

**2** Bassoon or Trombone solo

57

lo - bet, lo - bet ihn in der Fe - ste sei - ner Macht.

61

lo - bet, lo - bet ihn in der Fe - ste sei - ner Macht.

**3**

68

75

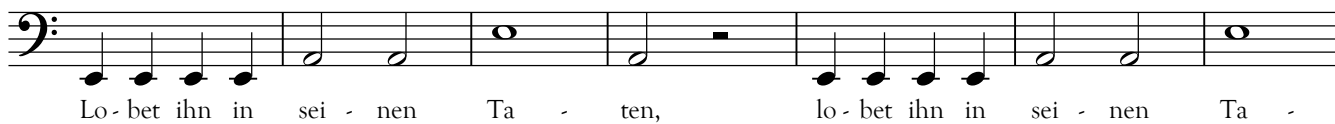

Lo - bet ihn in sei - nen Ta - ten, lo - bet ihn in sei - nen Ta -

82

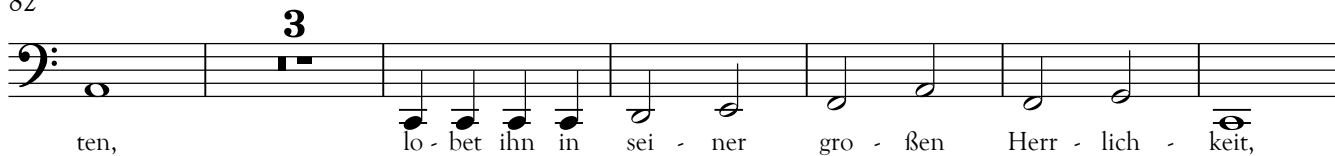

ten, lo - bet ihn in sei - ner gro - ßen Herr - lich - keit,

91

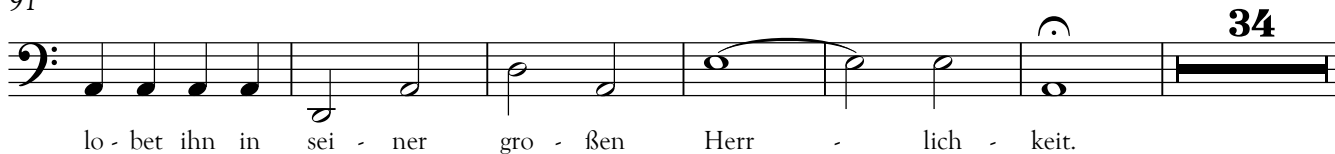

lo - bet ihn in sei - ner gro - ßen Herr - lich - keit.

131

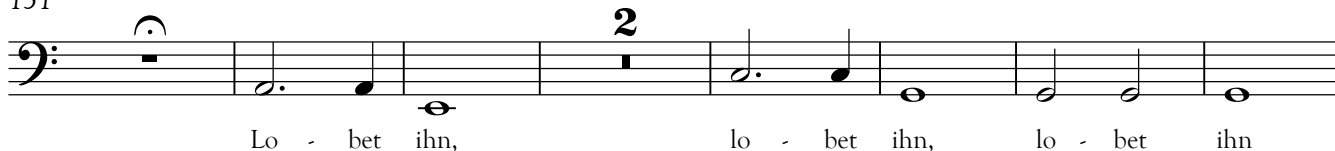

Lo - bet ihn, lo - bet ihn, lo - bet ihn

140

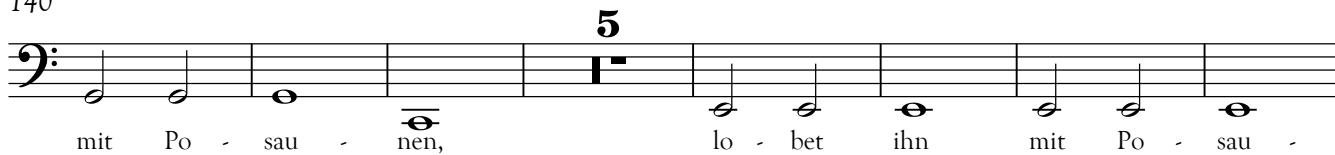

mit Po - sau - nen, lo - bet ihn mit Po - sau -

152

nen, lo - bet ihn mit Psal - tern und Har - fen, lo - bet ihn mit Psal - tern und Har -

157

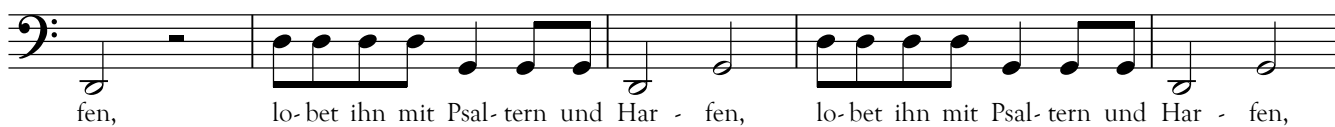

fen, lo - bet ihn mit Psal - tern und Har - fen, lo - bet ihn mit Psal - tern und Har - fen,

162

lo - bet ihn mit Psal - tern und Har - fen.

205

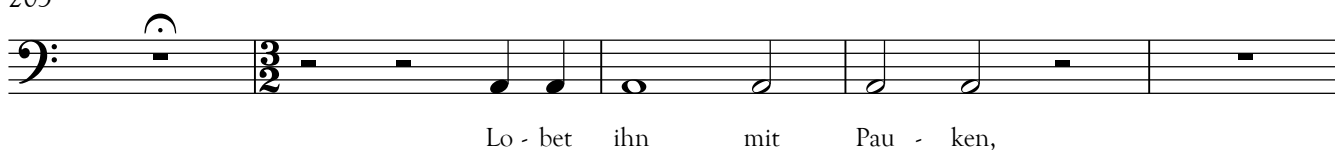

Lo - bet ihn mit Pau - ken,

210

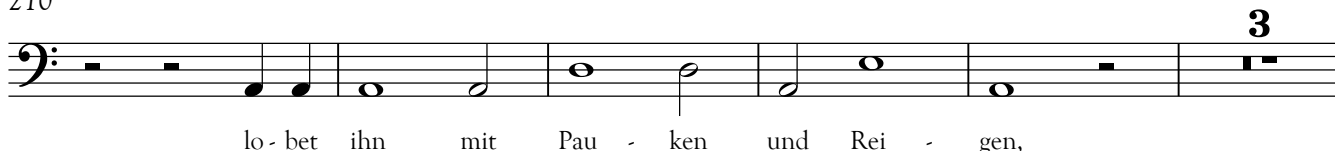

lo - bet ihn mit Pau - ken und Rei - gen,

218

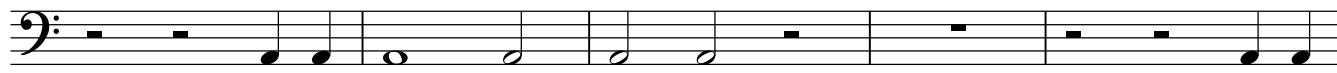

lo - bet ihn mit Pau - ken, lo - bet

223

ihn mit Pau - ken und Rei - gen,

230

lo - bet ihn mit Sai - ten und Pfei - fen, lo - bet ihn mit Sai - ten und Pfei - fen,

234

lo - bet ihn, lo - bet ihn mit Sai - ten und Pfei - fen, mit Sai - ten und Pfei -

239

fen, mit Sai - ten und Pfei - fen, mit Sai - ten und Pfei -

245

fen, mit Sai - ten und Pfei - fen, mit Sai - ten und Pfei - fen,

273

Al - les was A - them hat, lo - be den Herrn,

280

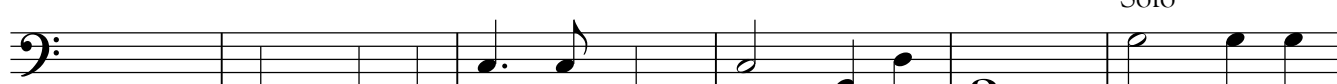

al - les was A - them hat, lo - be den Herrn, al - les was

286

A - them hat, lo - be den Herrn, al - les was A - them hat, lo - be den

292

Herrn, al - les was A - them hat, lo - be den Herrn.

297

Al - le - lu - ja, Al - le - lu - ja,

## Bass Trombone 1, Bassoon 1

305

Al - le - lu - ja, Al - le - lu - ja, Al - le -

310

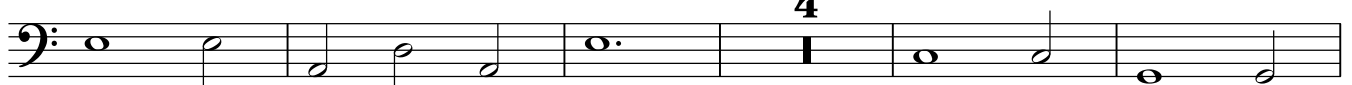

lu - ja, Al - le - lu - ja, Al - le - lu - ja,

319

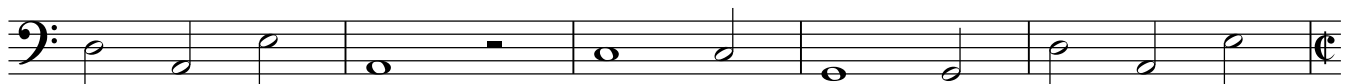

Al - le - lu - ja, Al - le - lu - ja, Al - le - lu -

324

ja, Al - le - lu - ja!

# Alleluja! Lobet den Herren

Bass Trombone 2 & Bassoon 2

SWV 38

Heinrich Schütz  
(1585-1672)

4

Al - le - lu - ja, Al - le - lu - ja, Al - le -

10

lu - ja, Al - le - lu - ja, Al - le - lu - ja,

15

Bassoon solo

Al - le - lu - ja!

21

27

33

2

Lo - bet den Her -

40

ren, lo - bet den Her - ren in sei - nem Hei - lig - tum,

47

lo - bet, lo - bet ihn, lo - bet ihn, lo - bet, lo - bet ihn, lo - bet, lo - bet ihn in der Fe - ste

52

Bassoon or Trombone solo

sei - ner Macht.

58

65

71

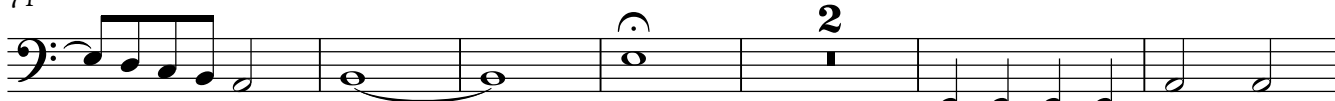

Lo - bet ihn in sei - nen

79

Ta - ten, lo - bet ihn in sei - ner gro - ßen Herr - lich -

86

keit, lo - bet ihn in sei - ner gro - ßen Herr - lich -

96

Trombone solo

keit.

104

112

119

125

131

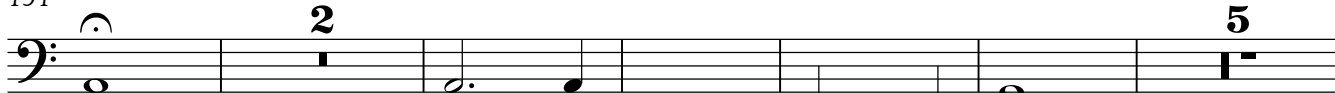

Lo - bet ihn, lo - bet ihn,

143

lo - bet ihn mit Po - sau - nen, lo-bet ihn mit

153

Psal - tern und Har - fen, lo - bet ihn mit Psal - tern und Har - fen,

157

lo-bet ihn mit Psal-tern und Har - fen, lo-bet ihn mit Psal-tern und Har - fen,

162

lo-bet ihn mit Psal - tern und Har - fen.

205

Lo-bet ihn mit Pau - ken,

214

lo - bet ihn mit Pau - ken und Rei - gen,

220

lo - bet ihn mit Pau - ken, lo - bet

227

ihn mit Pau - ken und Rei - gen, lo-bet ihn mit

232

Sai - ten und Pfei - fen, lo - bet ihn mit Sai - ten und Pfei - fen,

235

lo - bet ihn, lo - bet ihn

239

mit Sai-ten und Pfei-fen, mit Sai-ten und Pfei-fen, mit Sai-ten und Pfei-fen, mit

244

Sai-ten und Pfei-fen, mit Sai-ten und Pfei-fen, mit Sai-ten und Pfei-fen

249

fen. **23** Al-les was A-them hat, lo-be den

278

Herrn, al-les was A-them hat, lo-be den Herrn,

285 Solo

al-les was A-them hat, lo-be den Herrn, al-les was A-them hat,

291

lo-be den Herrn, al-les was A-them hat, lo-be den Herrn.

301

Al-le-lu-ja, Al-le-lu-ja, Al-le

306

lu-ja, **4** Al-le-lu-ja, Al-le-lu-ja,

315

Al-le-lu-ja, Al-le-lu-ja, Al-le-lu

320

ja, Al-le-lu-ja, Al-le-lu

324

ja, Al-le-lu-ja!

Violin 1

# Alleluja! Lobet den Herren

SWV 38

Heinrich Schütz  
(1585-1672)

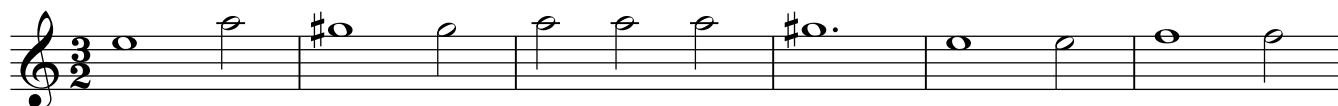

Al - le - lu - ja, Al - le - lu - ja, Al - le - lu - ja,

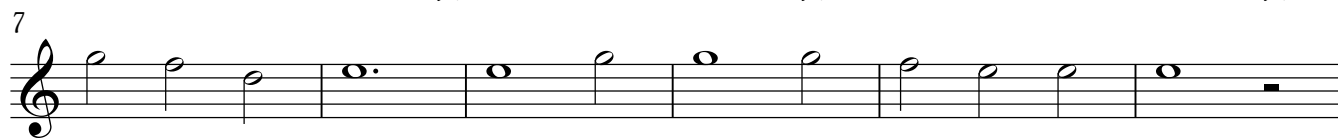

Al - le - lu - ja, Al - le - lu - ja, Al - le - lu - ja,

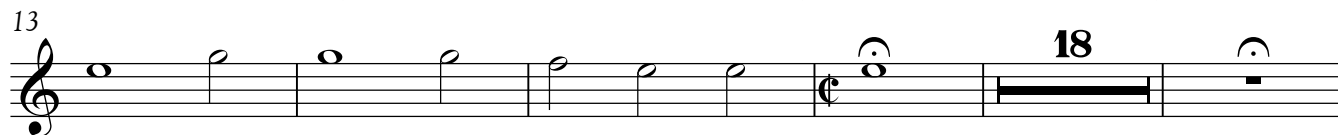

Al - le - lu - ja, Al - le - lu - ja!

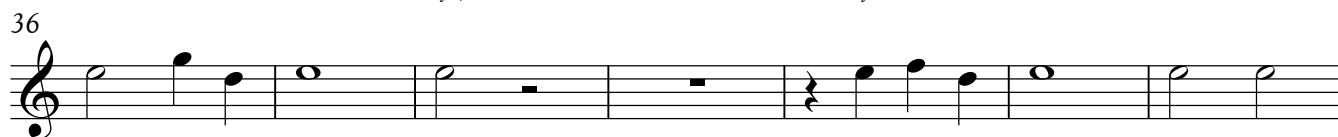

Lo - bet den Her - ren, lo - bet den Her - ren in

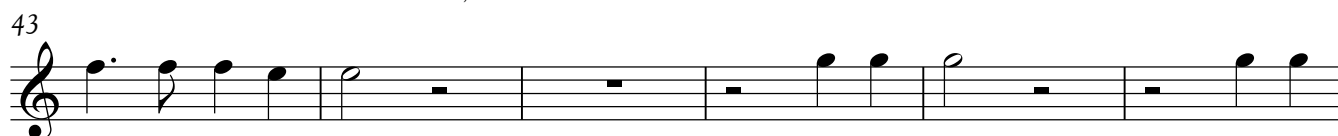

sei - nem Hei - lig - tum, lo - bet ihn, lo - bet  
Trumpet solo

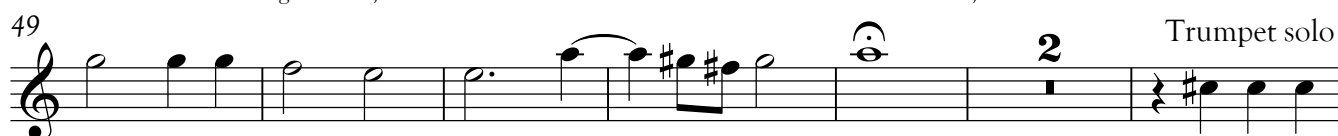

ihn in der Fe - ste sei - ner Macht.

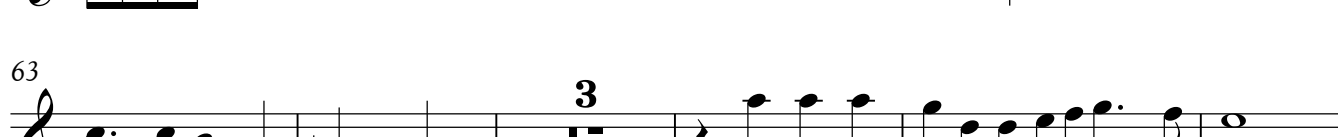
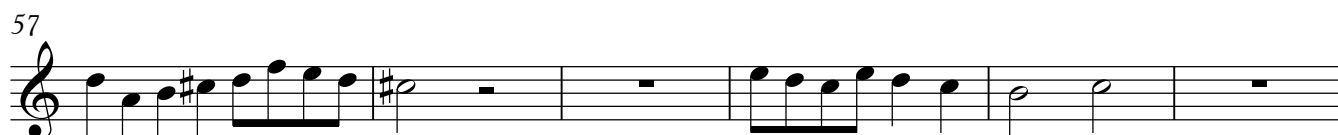

Lo - bet ihn in sei - nen Ta -

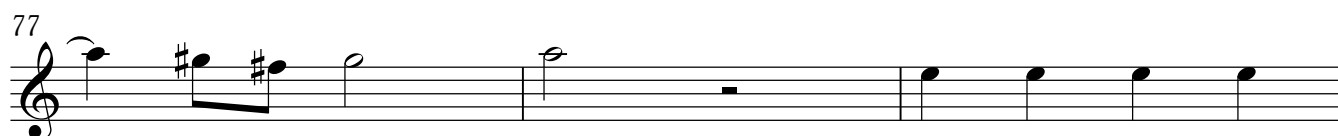

ten, lo - bet ihn in

sei - nen Ta - ten,

Violin 1

86

lo - bet ihn in sei - ner gro - ßen Herr - lich - keit, lo - bet ihn in sei - ner

93

gro - ßen Herr - lich - keit. **34** Lo - bet ihn,

134

lo - bet ihn, lo - bet ihn mit \_\_\_\_\_ Po - sau - nen,

143

lo - bet ihn mit \_\_\_\_\_ Po - sau - nen, lo - bet ihn mit

154

Psal - tern und Har - fen, lo - bet ihn mit Psal - tern und Har - fen,

158

lo - bet ihn mit Psal - tern und Har - fen, lo - bet ihn mit Psal - tern und Har - fen,

162

lo - bet ihn mit Psal - tern und Har - fen. **2**

169

Violin solo

173

**2**

179

182

186

190

195

200

206

Choir I

Lo - bet ihn mit Pau - ken, lo - bet

211

ihn mit Pau - ken und Rei - gen, lo - bet

219

ihn mit Pau - ken, lo - bet ihn mit

224

Pau - ken und Rei - gen, lo - bet ihn mit

231

Sai - ten und Pfei - fen, lo - bet ihn mit Sai - ten und Pfei - fen, lo - bet ihn, lo - bet

236

ihn mit Sai - ten und Pfei - fen, mit Sai - ten und Pfei - fen,

## Violin 1

241

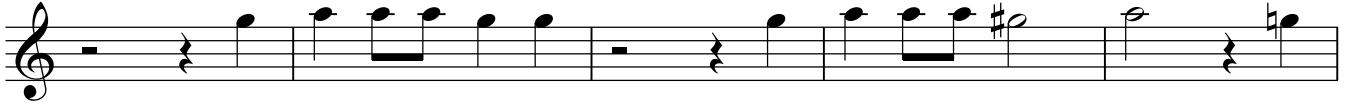

mit Sai - ten und Pfei - fen, mit Sai - ten und Pfei - fen, mit

246

Sai - ten und Pfei - fen, mit Sai - ten und Pfei - fen,

274

Al - les was A - them hat, lo - be den Herrn, al -

281

- les was A - them hat, lo - be den Herrn, al - les was

290

A - them hat, lo - be den Herrn, al - les was A - them hat, lo - be den

296

Herrn. Al - le - lu - ja, Al - le - lu - ja,

305

Al - le - lu - ja, Al - le - lu - ja, Al - le -

310

lu - ja, Al - le - lu - ja, Al - le - lu - ja,

319

Al - le - lu - ja, Al - le - lu - ja, Al - le - lu -

324

ja, Al - le - lu - ja!

Violin 2

# Alleluja! Lobet den Herren

SWV 38

Heinrich Schütz  
(1585-1672)

Al - le - lu - ja, Al - le - lu - ja, Al - le - lu - ja,

7

Al - le - lu - ja, Al - le - lu - ja, Al - le - lu - ja,

13

Al - le - lu - ja, Al - le - lu - ja!

36

Lo - bet den Her - ren, lo - bet den Her -

42

ren in sei - nem Hei - lig - tum, lo - bet ihn,

48

lo - bet ihn in der Fe - ste sei - ner, sei - ner Macht.

74

Lo - bet ihn in sei - nen Ta - ten, lo - bet ihn in sei - nen

81

Ta - ten, lo - bet ihn in sei - ner gro - ßen Herr - lich -

90

keit, lo - bet ihn in sei - ner gro - ßen Herr - lich - keit.

97

Lo - bet ihn, lo - bet ihn,

138

lo - bet ihn mit Po - sau -

nen,

## Violin 2

148

lo - bet ihn mit Po - sau - - - - - nen, lo - bet ihn mit

154

Psal - tern und Har - fen, lo - bet ihn mit Psal - tern und Har - fen,

158

lo - bet ihn mit Psal - tern und Har - fen, lo - bet ihn mit Psal - tern und Har - fen,

162

lo - bet ihn mit Psal - tern und Har - fen.

**17** **21**

205

Lo - bet ihn mit Pau - ken,

210

lo - bet ihn mit Pau - ken und Rei - gen,

**3**

218

lo - bet ihn mit Pau - ken, lo - bet

223

ihn mit Pau - ken und Rei - gen,

**3**

230

lo - bet ihn mit Sai - ten und Pfei - fen, lo - bet ihn mit Sai - ten und Pfei - fen,

234

lo - bet ihn, lo - bet ihn mit

237

Sai - ten und Pfei - fen, mit Sai - ten und Pfei - fen,

241

mit Sai - ten und Pfei - fen, mit Sai - ten und Pfei - fen, mit

246

Sai - ten und Pfei - fen, mit Sai - ten und Pfei - fen,

274

Al - les was A - them hat, lo - be den Herrn, al -

281

- les was A - them hat, lo - be den Herrn, al - les was

290

A - them hat, lo - be den Herrn, al - les was A - them hat, lo - be den Herrn.

297

Al - le - lu - ja, Al - le - lu - ja, Al - le -

306

lu - ja, Al - le - lu - ja, Al - le - lu - ja,

311

Al - le - lu - ja, Al - le - lu - ja, Al - le - lu -

320

ja, Al - lu - lu - ja, Al - le - lu - ja,

325

Al - le - lu - ja!

# Alleluja! Lobet den Herren

Violin 3

SWV 38

Heinrich Schütz  
(1585-1672)

Al - le - lu - ja, Al - le - lu - ja, Al - le - lu - ja,

7

Al - le - lu - ja, Al - le - lu - ja, Al - le - lu -

12

ja, Al - le - lu - ja, Al - le - lu - ja,

17

**18**

Lo - bet den Her - ren, lo -

41

bet den Her - ren in sei - nem Hei - lig - tum, lo - bet

47

ihn, lo - bet ihn in der Fe - ste sei - ner, sei - ner Macht.

54

**20**

Lo - bet ihn in sei - nen Ta - ten, lo - bet ihn in

80

**3**

sei - nen Ta - ten, lo - bet ihn in sei - ner gro - ßen

89

Herr - lich - keit, lo - bet ihn in sei - ner gro - ßen Herr -

95

**34**

**2**

lich - keit. Lo - bet ihn,

136

lo - bet ihn, lo - bet ihn mit Po - sau - - - - - nen,

143

lo - bet ihn mit Po - sau - - - - - nen,

153

lo - bet ihn mit Psal - tern und Har - fen, lo - bet ihn mit Psal - tern und Har - fen,

158

lo - bet ihn mit Psal - tern und Har - fen, lo - bet ihn mit Psal - tern und Har - fen,

162

lo - bet ihn mit Psal - tern und Har - - - - - fen.

184

Lo - bet ihn mit Pau - ken,

210

lo - bet ihn mit Pau - ken und Rei - gen,

218

lo - bet ihn mit Pau - ken, lo - bet

223

ihn mit Pau - ken und Rei - gen,

230

lo - bet ihn mit Sai - ten und Pfei - fen, lo - bet ihn mit Sai - ten und Pfei - fen,

234

lo - bet ihn, lo - bet ihn mit Sai - ten und Pfei - fen, mit Sai - ten und Pfei -

239

fen, mit Sai - ten und Pfei - fen, mit Sai - ten und Pfei -

245

fen, mit Sai - ten und Pfei - fen, mit Sai - ten und Pfei - fen,

273

Al - les was A - them hat, lo - be den Herrn,

280

al - les was A - them hat, lo - be den Herrn, al - les was

290

A - them hat, lo - be den Herrn, al - les was A - them hat, lo - be den

296

Herrn. Al - le - lu - ja, Al - le - lu - ja,

305

Al - le - lu - ja, Al - le - lu - ja,

309

Al - le - lu - ja, Al - le - lu - ja,

Violin 3

317

Al - le - lu - ja, Al - le - lu - ja, Al - le -

322

lu - ja, Al - le - lu - ja,

325

Al - le - lu - ja!