Gottes Rat und Scheiden

Ernst von Feuchtersleben

Melodie: Felix Mendelssohn-Bartholdy
Satz: Friedrich Erk

Etwas angehalten

Chor

Sopran
Alt

1. Es ist be-stimmt in Got - tes Rat, dass man vom Liebs - ten,
2. So dir ge-schenkt ein Knösp - lein was, so tu' es in ein

Tenor
Bass

4

Einzelne

Chor

was man hat, muss schei - den, muss schei - den; wie -
Was - ser - glas, doch wis - se, doch wis - se: Blüht

7

wohl doch nichts im Lauf der Welt, dem Her - zen, ach, so
mor - gen dir ein Rös - lein auf, es welkt wohl schon die

10

Einzelne

Chor

sau - er fällt als Schei - den, als Schei - den, ja Schei - den!
Nacht dar-auf; das wis - se, das wis - se, ja wis - se!

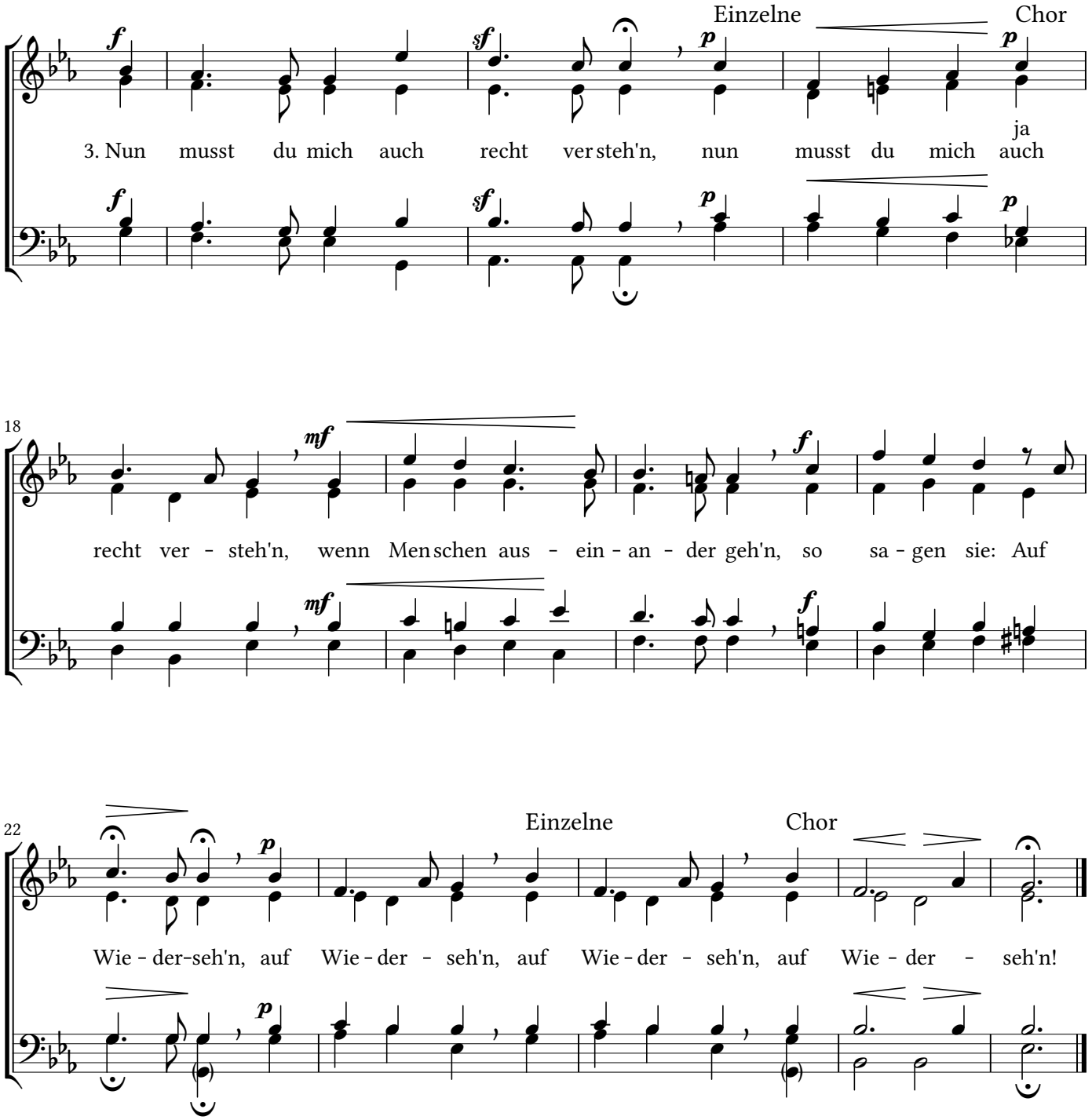

Aus:

Chorbuch

des

"Sängerhain".

Herausgegeben von
Ludwig Erk, Friedrich Erk und **Wilh. Greef**.
Zweiter Band des "Sängerhain", **Ausgabe B.**
235 vierstimmige Gesänge für gemischten Chor,
heiteren und ernsten Inhalts.
Für die o b e r e n Klassen.

Essen.
G. D. Baedeker, Verlagshandlung.
Jubiläums-Ausgabe 1899

CPDL - Creative Commons Attribution Non Commercial 3.0