Almo divino raggio

Il primo libro di madrigali - 1587

Claudio Monteverdi
(1567-1643)
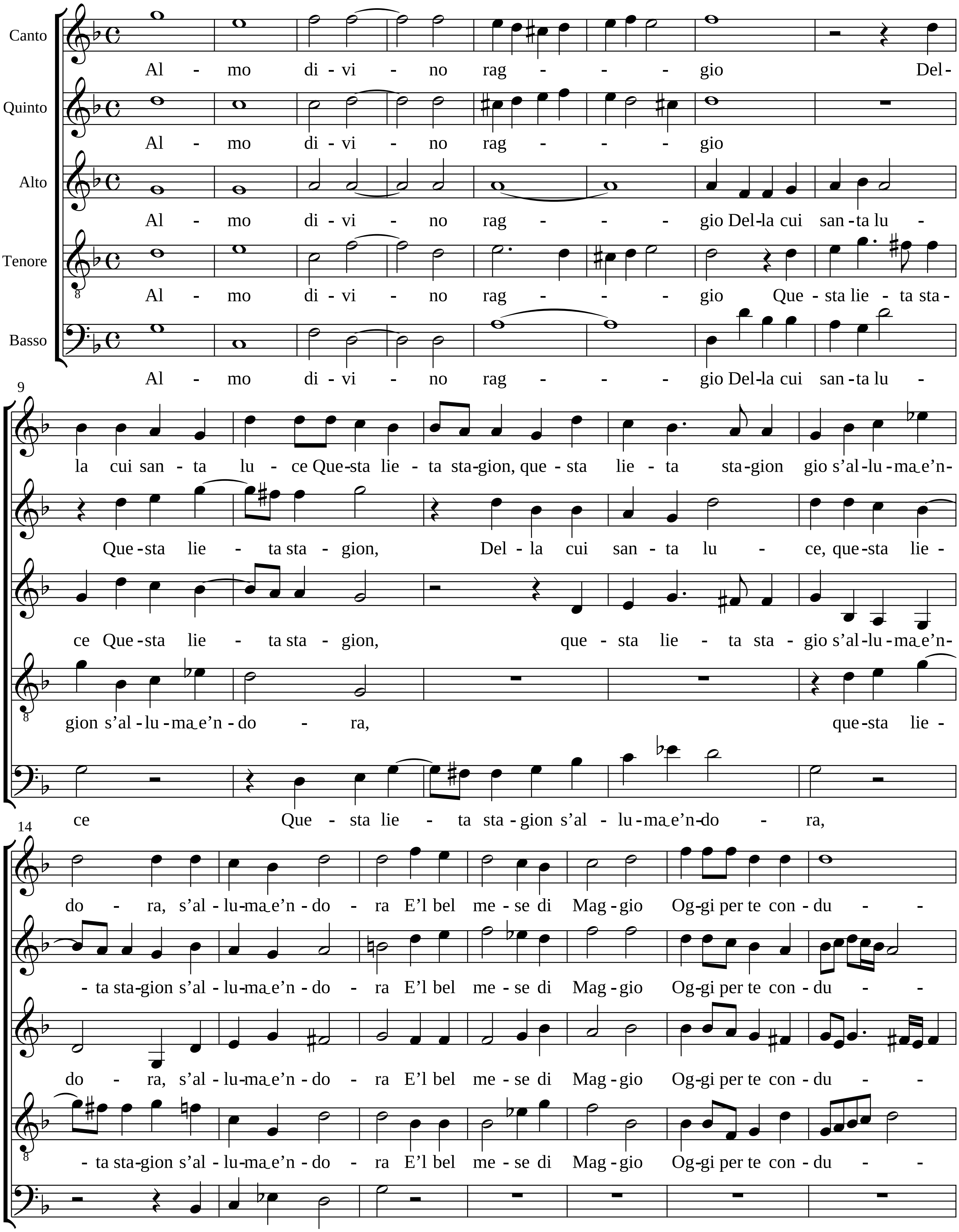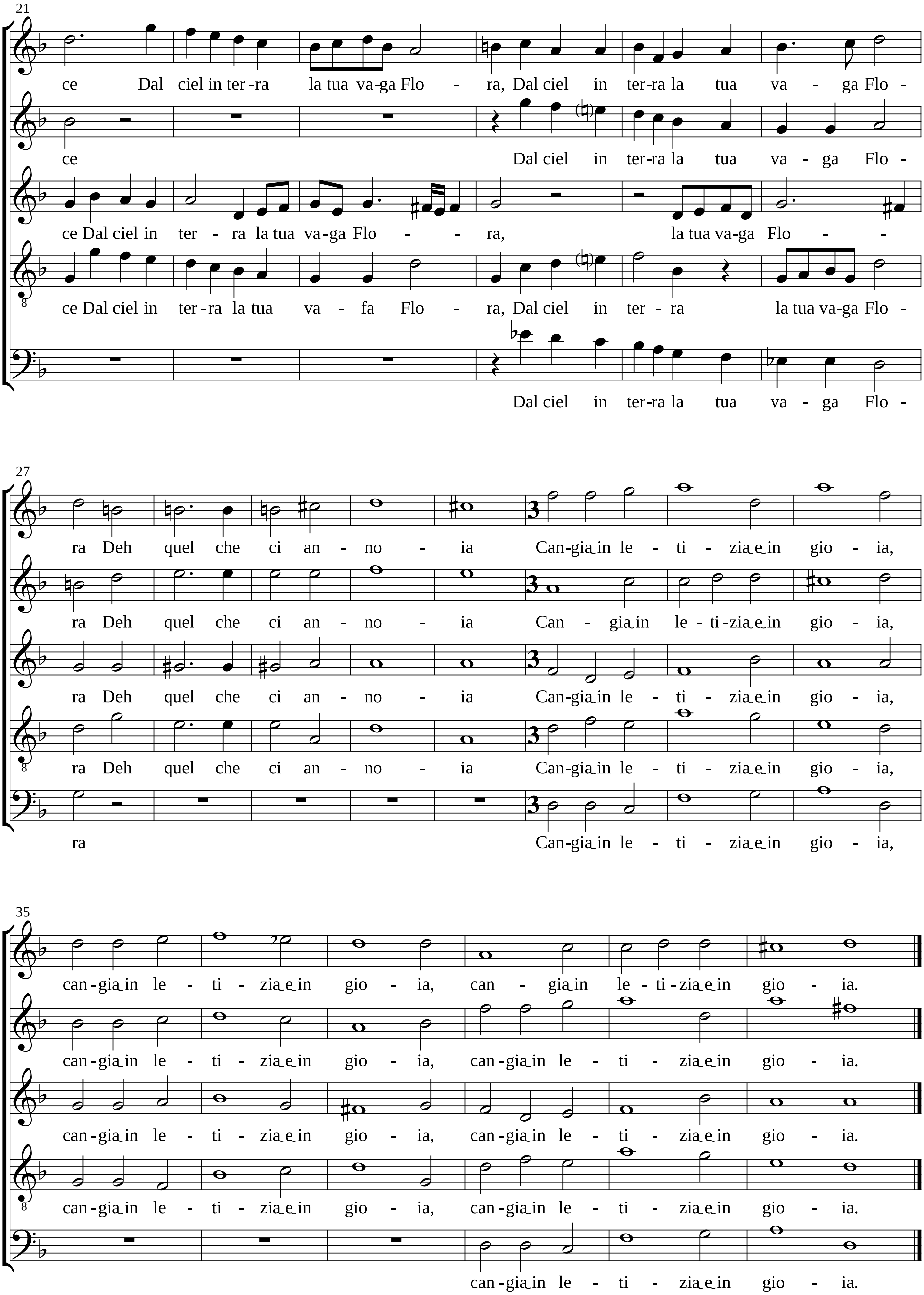

21
ce Dal ciel in ter-ra la tua va-ga Flo - ra, Dal ciel in ter-ra la tua va - ga Flo -
ce Dal ciel in ter-ra la tua va - ga Flo -
ce Dal ciel in ter - ra la tua va-ga Flo - - ra, la tua va-ga Flo - -
ce Dal ciel in ter-ra la tua va - fa Flo - ra, Dal ciel in ter - ra la tua va-ga Flo -
Dal ciel in ter-ra la tua va - ga Flo -
27
ra Deh quel che ci an - no - ia Can-gia in le - ti - zia e in gio - ia,
ra Deh quel che ci an - no - ia Can - gia in le - ti - zia e in gio - ia,
ra Deh quel che ci an - no - ia Can-gia in le - ti - zia e in gio - ia,
ra Deh quel che ci an - no - ia Can-gia in le - ti - zia e in gio - ia,
ra Can-gia in le - ti - zia e in gio - ia,
35
can-gia in le - ti - zia e in gio - ia, can - gia in le - ti - zia e in gio - ia.
can-gia in le - ti - zia e in gio - ia, can-gia in le - ti - zia e in gio - ia.
can-gia in le - ti - zia e in gio - ia, can-gia in le - ti - zia e in gio - ia.
can-gia in le - ti - zia e in gio - ia, can-gia in le - ti - zia e in gio - ia.
can-gia in le - ti - zia e in gio - ia.