Est-il possible

Clement Morel

Source : Secon livre contenant 31chansons nouvelles à parties---Paris---P.Attaignant---1536.
Editor : André Vierendeels (16/12/17).
Notes : Original clefs : C1, C3, C3, F3
Original note values have been halved
Editorial accidentals above the staff
Dotted brackets indicate black notes

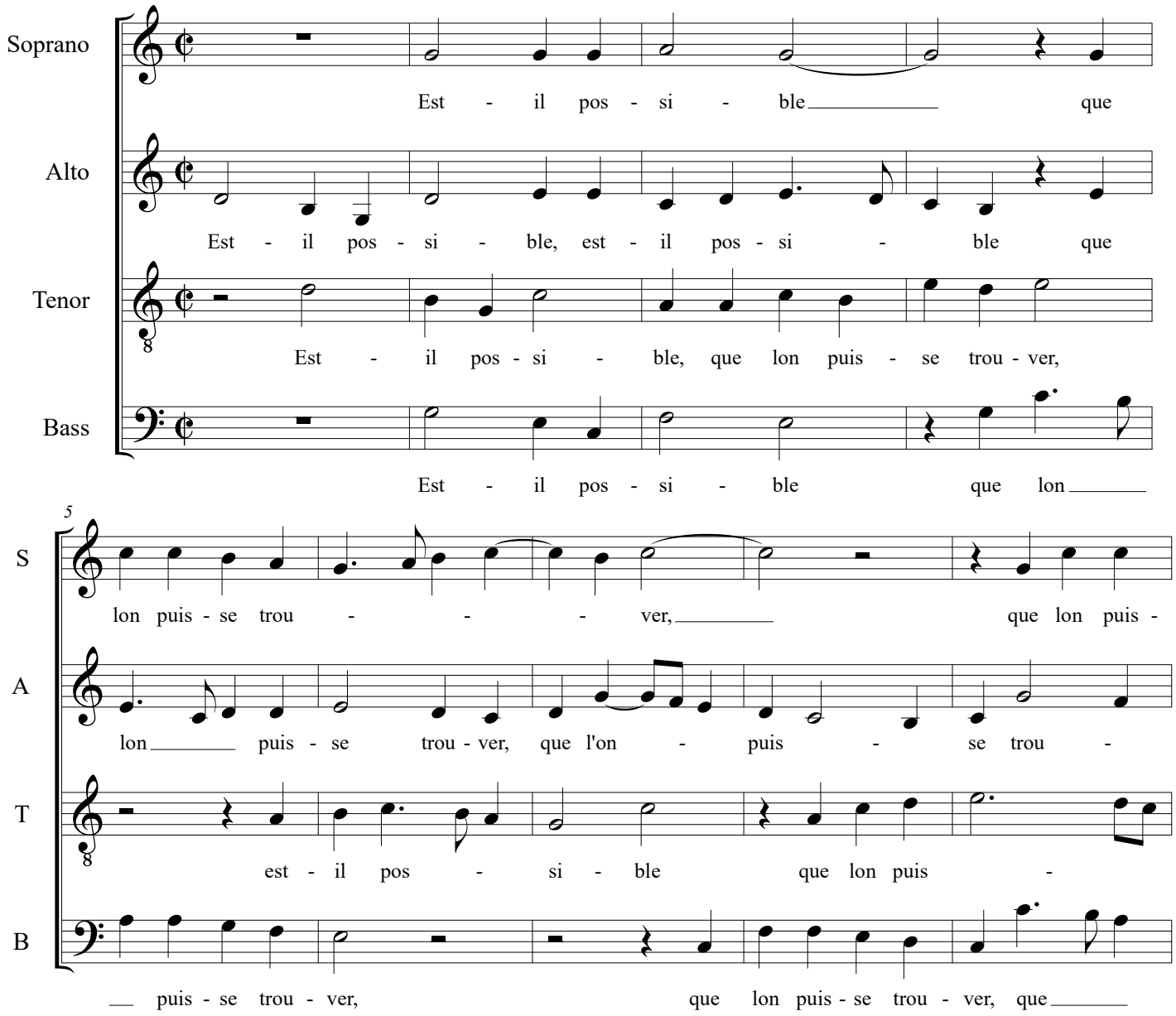

10

S: se trou - ver aul - cun moy - en

A: - - ver aul - cun moy - en, aul - cun moy - en pour a - voir vo -

T: - se trou - ver aul - cun moy - en pour a - voir

B: lon puis - se tou - ver aul - cun moy - en pour a - voir vo - stre

15

S: pour a - voir vo - stre gra - - - - ce,

A: - stre gra - ce, vo - stre gra - ce, qu'en dic - tes vous,

T: vo - stre gra - ce, pour a - voi vo - stre gra - ce, qu'en dic -

B: gra - ce, vo - stre gra - ce, qu'en

20

S: qu'en dic - tes vous, où pour - roit on

A: qu'en dic - tes vous, où pour - roit on fi -

T: - tes vous, qu'en dic - tes vous, où pour - roit on fi -

B: dic - tes vous, qu'en dic - tes vous, où pour - roit on fi -

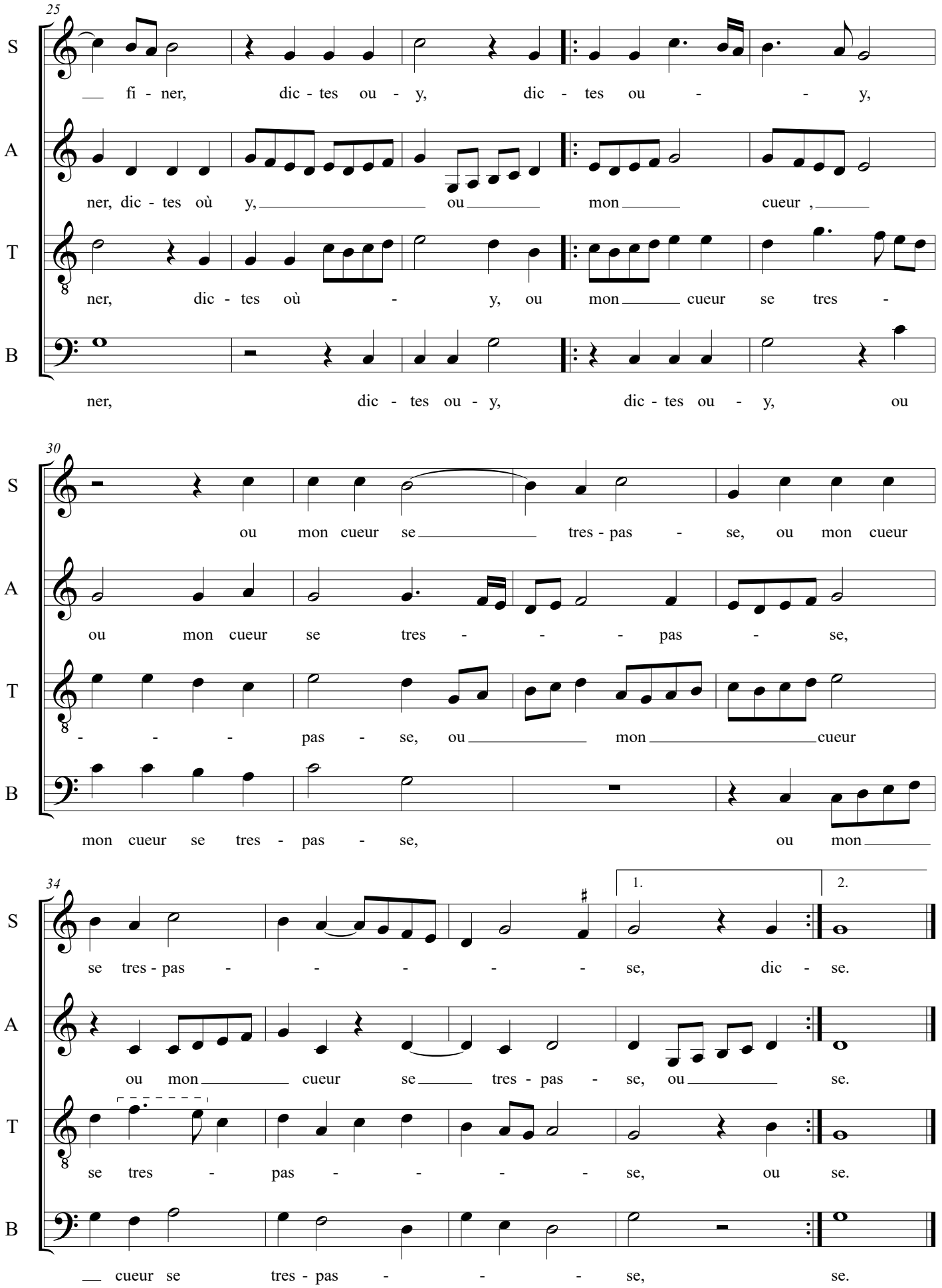
25
S
fi - ner, dic - tes ou - y, dic - tes ou - - y,
A
ner, dic - tes où y, ou mon cueur ,
T
ner, dic - tes où - y, ou mon cueur se tres -
B
ner, dic - tes ou - y, dic - tes ou - y, ou
30
S
ou mon cueur se tres - pas - se, ou mon cueur
A
ou mon cueur se tres - - - pas - se,
T
- - - pas - se, ou mon cueur
B
mon cueur se tres - pas - se, ou mon
34
1.
2.
S
se tres - pas - - - - - se, dic - se.
A
ou mon cueur se tres - pas - se, ou se.
T
se tres - pas - - - - se, ou se.
B
cueur se tres - pas - - - se, se.