Si la faveur

Robert (?) Meigret

Source : Livre XX de 28 chansons nouvelles à 4 parties---Paris---P.Attaingnant---1546.
Editor : André Vierendeels (14/07/18).
Notes : Original clefs : C1, C3, C3, F3
Original note values have been halved
Original note values have been quartered in 3-beat measures
Editorial accidentals above the staff
Square bracket indicates ligature

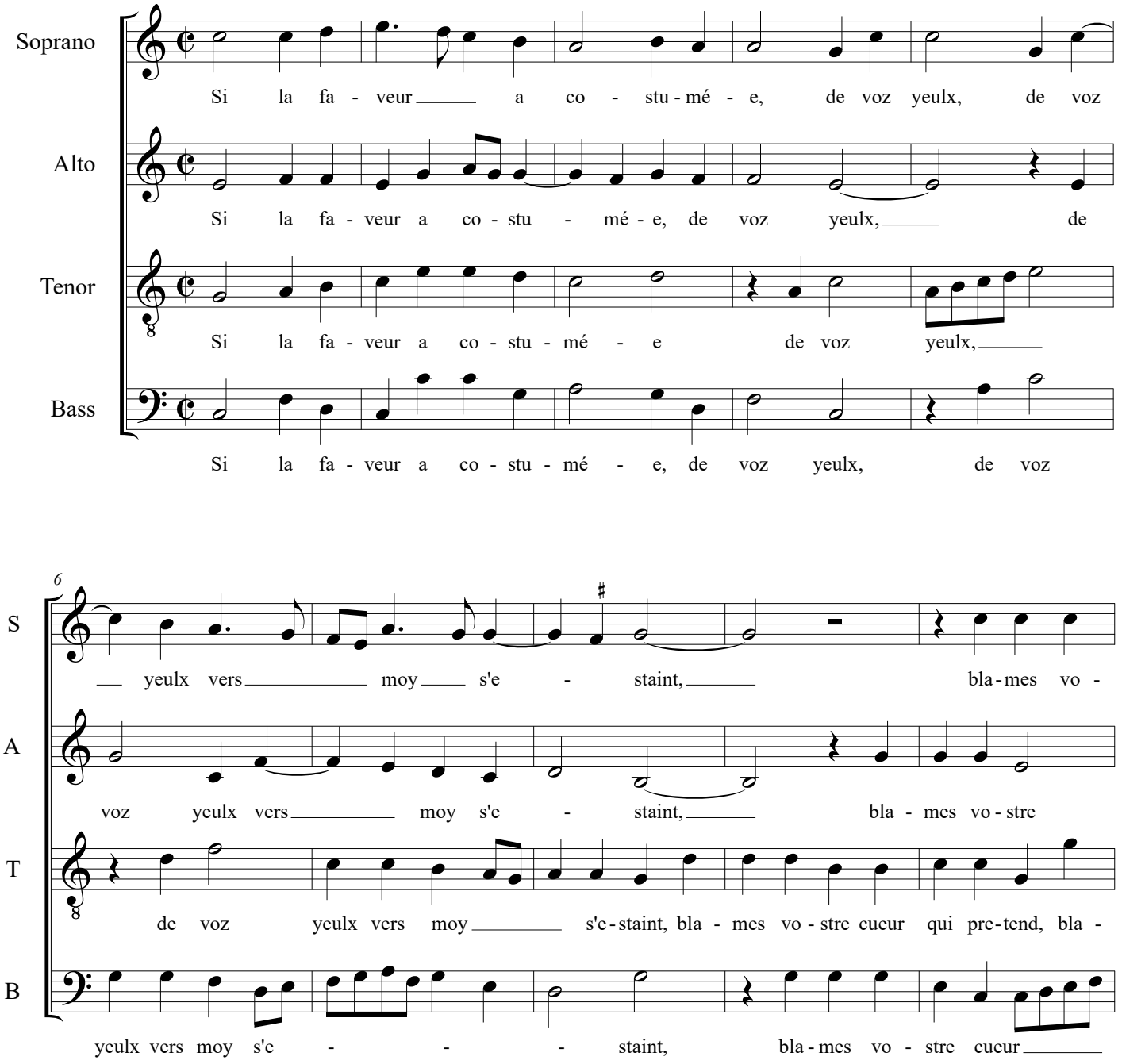

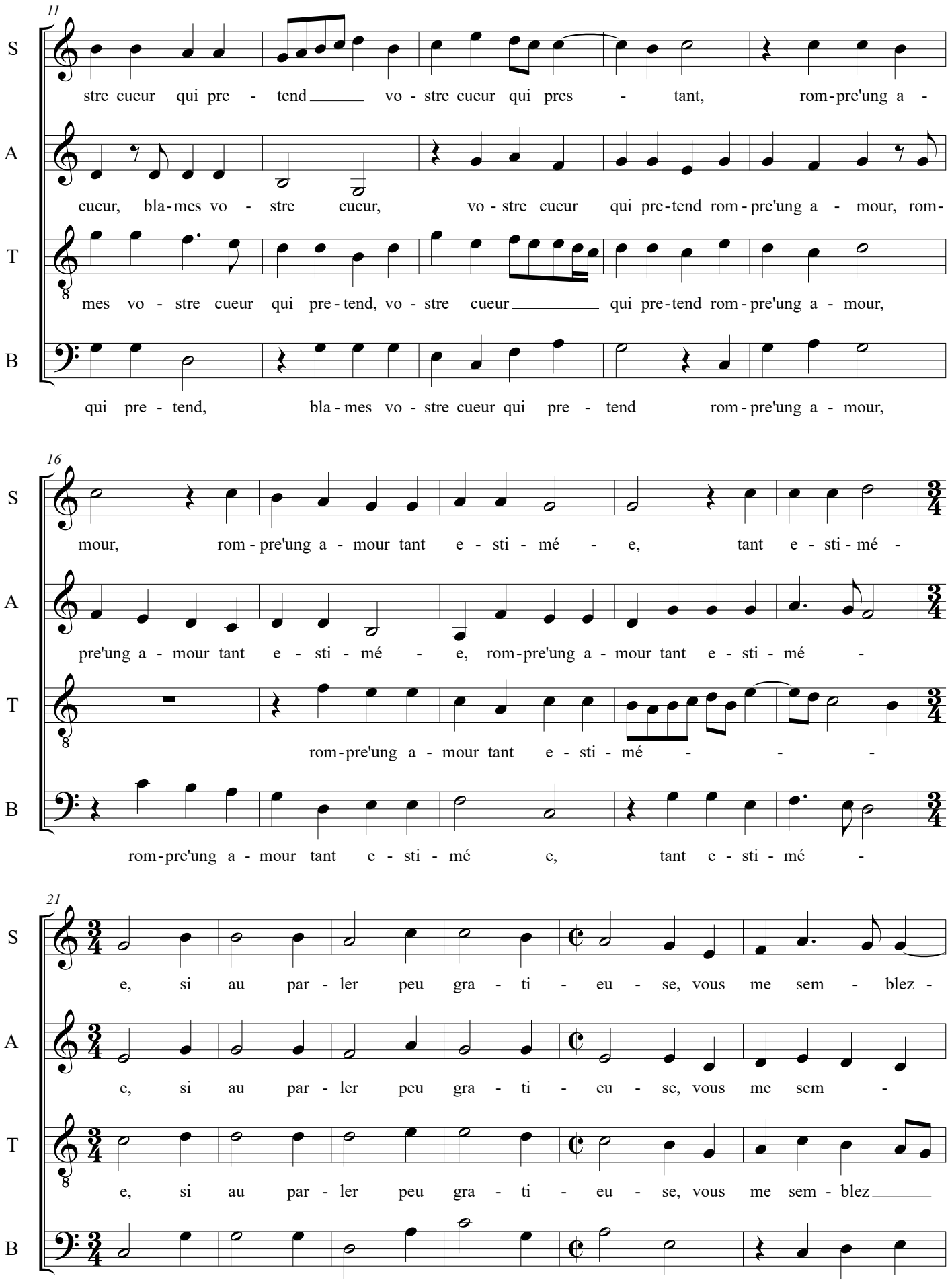
11
S
stre cueur qui pre - tend vo - stre cueur qui pres - tant, rom-pre'ung a -
A
cueur, bla-mes vo - stre cueur, vo - stre cueur qui pre-tend rom-pre'ung a - mour, rom-
T
mes vo - stre cueur qui pre-tend, vo - stre cueur qui pre-tend rom-pre'ung a - mour,
B
qui pre - tend, bla-mes vo - stre cueur qui pre - tend rom-pre'ung a - mour,
16
S
mour, rom-pre'ung a - mour tant e - sti - mé - e, tant e - sti-mé -
A
pre'ung a - mour tant e - sti - mé - e, rom-pre'ung a - mour tant e - sti - mé -
T
rom-pre'ung a - mour tant e - sti - mé - - -
B
rom-pre'ung a - mour tant e - sti - mé e, tant e - sti - mé -
21
S
e, si au par - ler peu gra - ti - eu - se, vous me sem - blez -
A
e, si au par - ler peu gra - ti - eu - se, vous me sem -
T
e, si au par - ler peu gra - ti - eu - se, vous me sem - blez
B
e, si au par - ler peu gra - ti - eu - se, vous me sem -

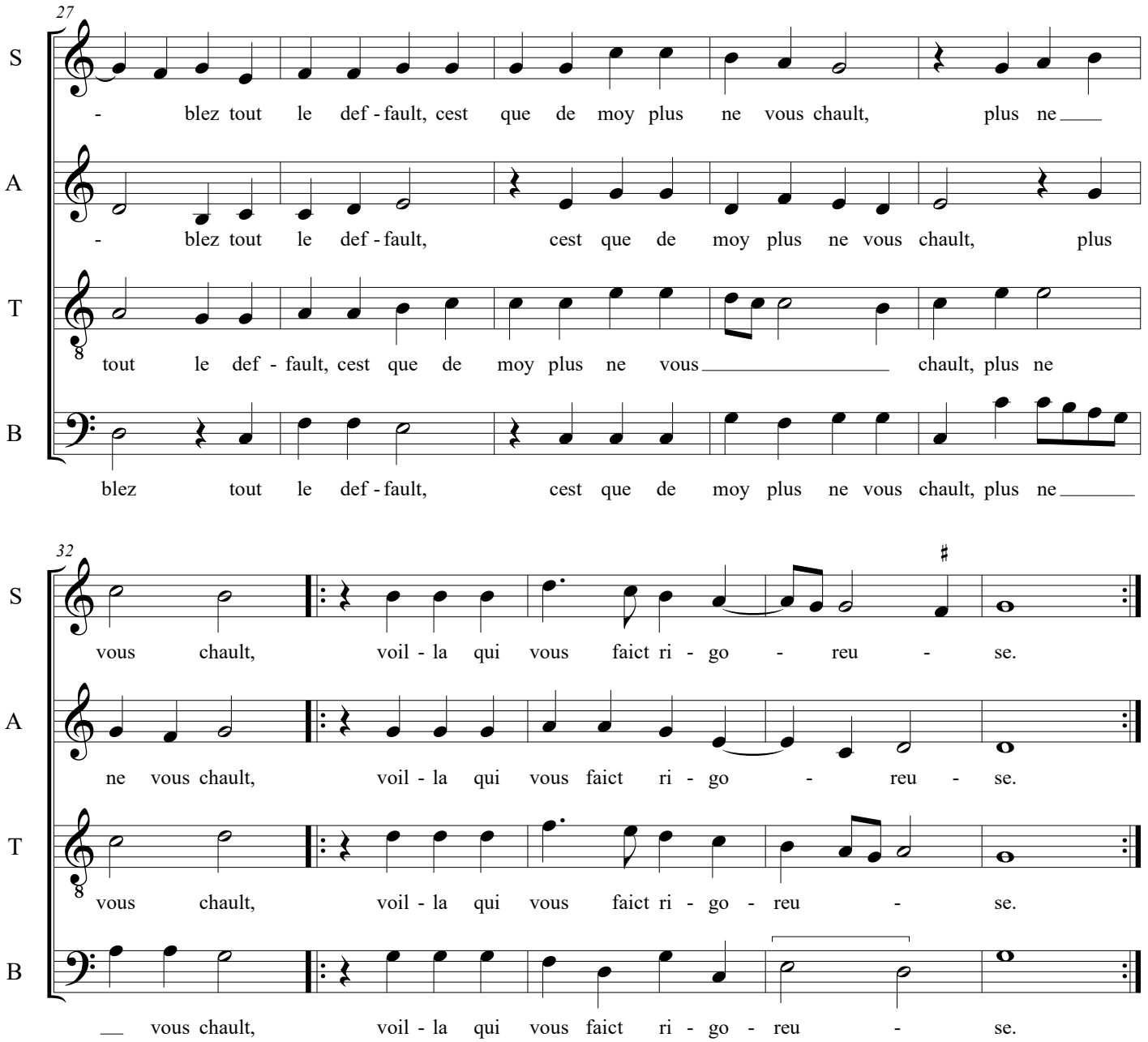
27
S
- blez tout le def - fault, cest que de moy plus ne vous chault, plus ne
A
- blez tout le def - fault, cest que de moy plus ne vous chault, plus
T
tout le def - fault, cest que de moy plus ne vous chault, plus ne
B
blez tout le def - fault, cest que de moy plus ne vous chault, plus ne
32
S
vous chault, voil - la qui vous faict ri - go - reu - se.
A
ne vous chault, voil - la qui vous faict ri - go - reu - se.
T
vous chault, voil - la qui vous faict ri - go - reu - se.
B
vous chault, voil - la qui vous faict ri - go - reu - se.