Nova legge hà fatto

Simone Molinaro Genovese

Source : Canzonette a tre voci---Libro secondo---Venetia---R.Amadino---1600.
Editor : André Vierendeels (30/11/16).
Notes : Original clefs : C2, C3, C4

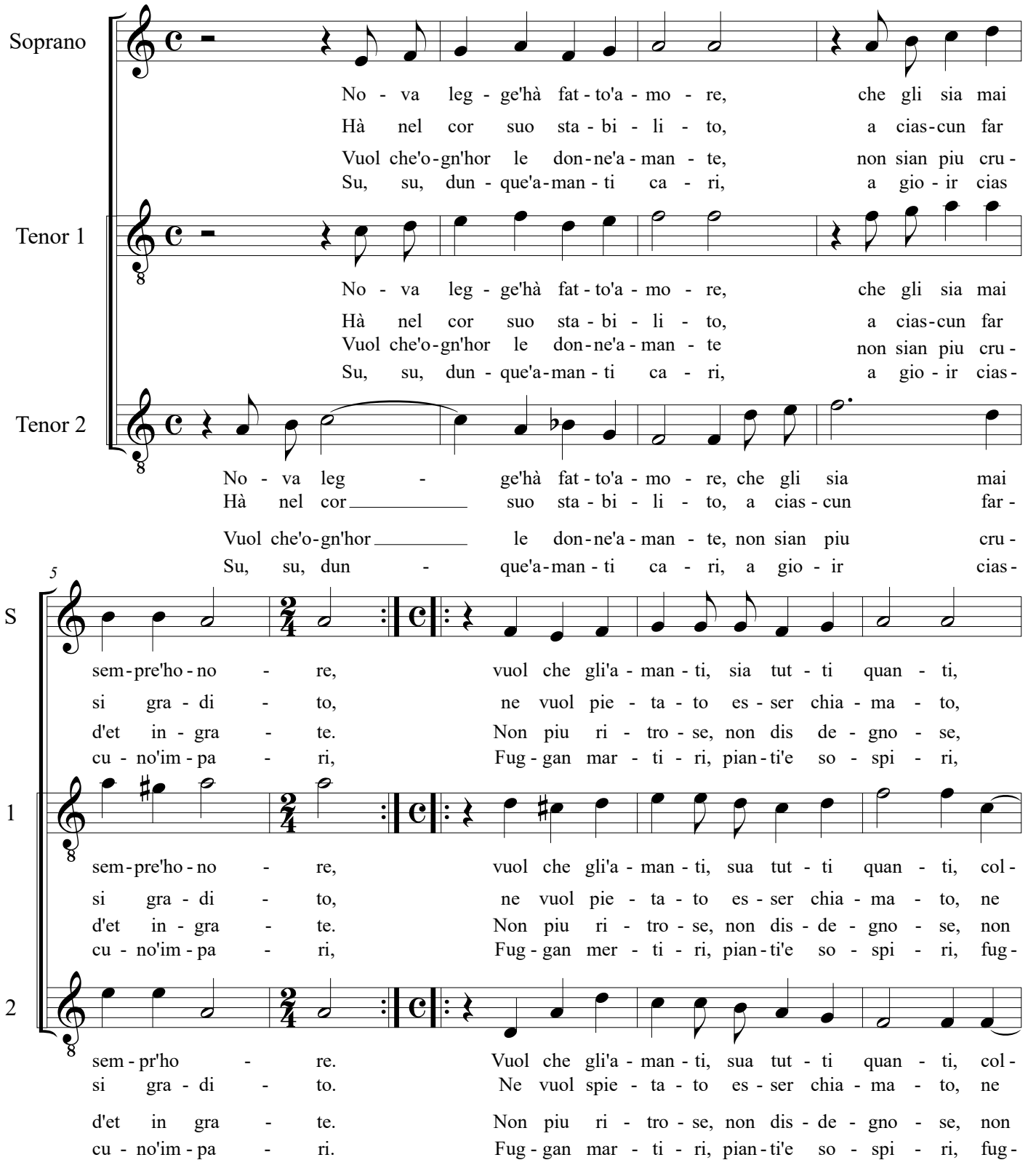

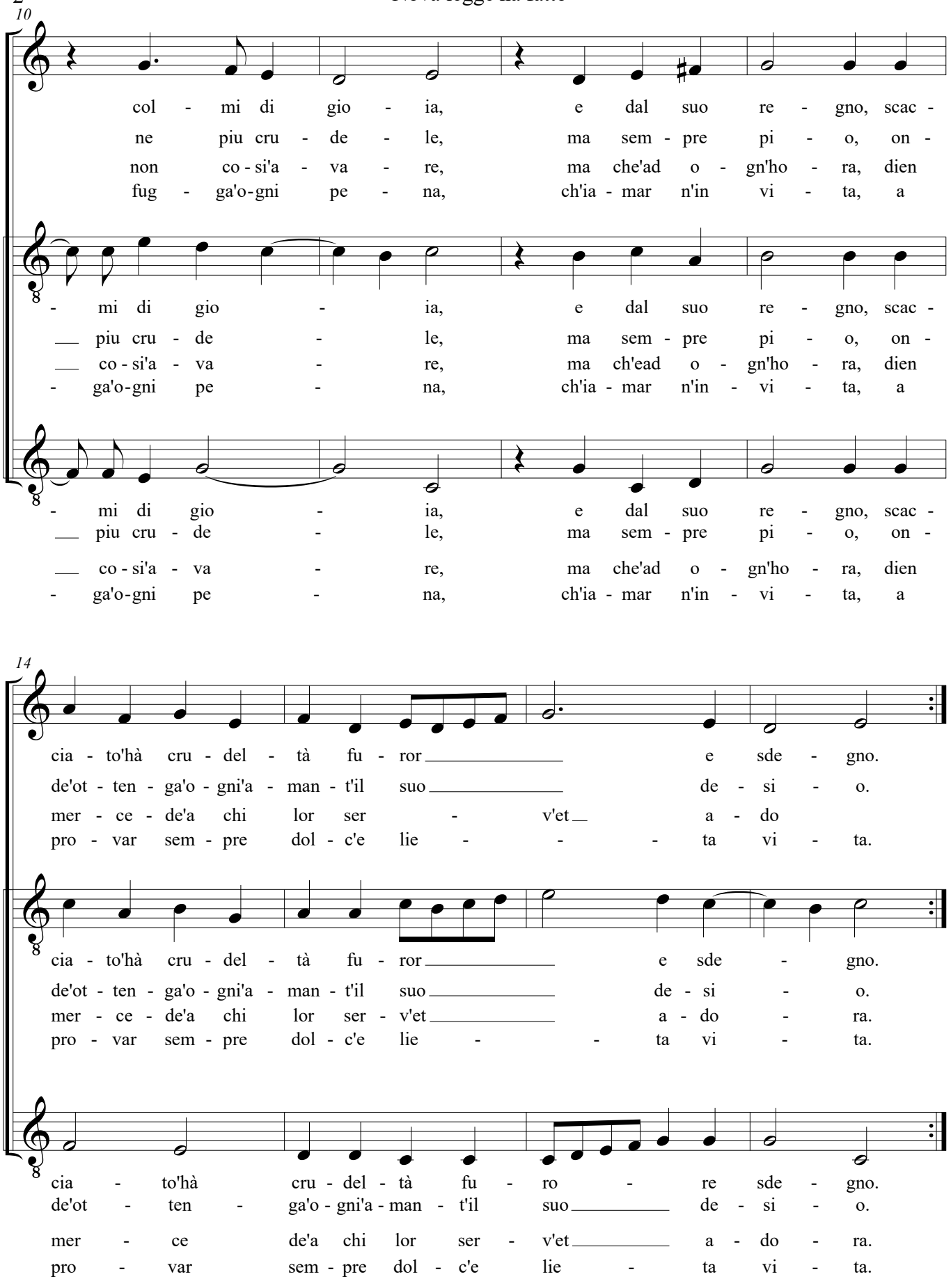
10
S
col - mi di gio - ia, e dal suo re - gno, scac -
ne piu cru - de - le, ma sem - pre pi - o, on -
non co - si'a - va - re, ma che'ad o - gn'ho - ra, dien
fug - ga'o-gni pe - na, ch'ia - mar n'in vi - ta, a
T 1
- mi di gio - ia, e dal suo re - gno, scac -
__ piu cru - de - le, ma sem - pre pi - o, on -
__ co - si'a - va - re, ma ch'ead o - gn'ho - ra, dien
- ga'o-gni pe - na, ch'ia - mar n'in - vi - ta, a
T 2
- mi di gio - ia, e dal suo re - gno, scac -
__ piu cru - de - le, ma sem - pre pi - o, on -
__ co - si'a - va - re, ma che'ad o - gn'ho - ra, dien
- ga'o-gni pe - na, ch'ia - mar n'in - vi - ta, a
14
S
cia - to'hà cru - del - tà fu - ror e sde - gno.
de'ot - ten - ga'o - gni'a - man - t'il suo de - si - o.
mer - ce - de'a chi lor ser - v'et a - do
pro - var sem - pre dol - c'e lie - - - ta vi - ta.
T 1
cia - to'hà cru - del - tà fu - ror e sde - gno.
de'ot - ten - ga'o - gni'a - man - t'il suo de - si - o.
mer - ce - de'a chi lor ser - v'et a - do - ra.
pro - var sem - pre dol - c'e lie - - ta vi - ta.
T 2
cia - to'hà cru - del - tà fu - ro - re sde - gno.
de'ot - ten - ga'o - gni'a - man - t'il suo de - si - o.
mer - ce de'a chi lor ser - v'et a - do - ra.
pro - var sem - pre dol - c'e lie - ta vi - ta.