

Josquin des Prez

Missa
Pange
Lingua

Transcripción práctica / Practical transcription

Pange Lingua.....	2
Kyrie	3
Gloria.....	8
Credo	15
Sanctus	26
Agnus Dei	34

Pange Lingua

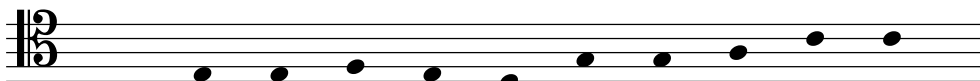

Pan - ge lin - gua___ glo - ri - o - si

Cor - po - ris mys - te - ri - um,_____

San - gui - nis - que pre - ti - o - si,

Quem in mun - di pre - ti - um,_____

Fruc - tus ven - tris ge - ne - ro - si,

Rex ef - fu - dit___ gen - ti - um.

Kyrie

Missa Pange Lingua

Josquin des Prez

S
A
T
B

Ky - ri -
Ky - ri - e e - lei - - - -

6

- e e - lei - - - -
Ky - ri - e e - lei - son, e -
son,
son, Ky - ri - e

10

son, Ky - ri - e e - - - lei - -
- lei - son, Ky - ri - e e - lei - - -
Ky - ri - e e - - - lei - - -
e - - lei - son, e - - - lei - -

14

son. son. son. son. Chri - ste

19

Chri - ste Chri - ste Chri -

Chri - ste

26

Chri - ste Chri - ste

ste Chri - ste

33

40

46

53

57

61

66

son.

lei son, e lei son.

son.

son, Ky - ri - e e - le - i - son.

Gloria

Missa Pange Lingua

Josquin des Prez

S
A
T
B

Et in terra pax ho - mi - ni -

Et in terra pax ho - mi - ni -

5

Et in terra pax ho - mi - ni - bus bo - nae vo - lun - ta - tis.

Et in terra pax ho - mi - ni - bus bo - nae vo - lun - ta - tis.

10

ho - mi - ni - bus bo - nae vo - lun - ta - tis. Lau - da - mus te. Be - ne - di -

pax ho - mi - ni - bus bo - nae vo - lun - ta - tis. Lau - da - mus

Lau - da - mus te.

Lau - da - mus

15

ci - mus te. Ad - o - ra - mus te. Glo - ri - fi -
 te. Be - ne - di - ci - mus te. Ad - o - ra - mus te.
 Be - ne - di - ci - mus te. Ad - o - ra - mus te.
 te. Be - ne - di - ci - mus te. Ad - o - ra - mus

19

ca - mus te, glo - ri - fi - ca - mus te. Gra - ti - as a - gi - mus ti -
 Glo - ri - fi - ca - mus te. Gra - ti - as a - gi - mus
 Glo - ri - fi - ca - mus te.
 te. Glo - ri - fi - ca - mus te.

23

- bi
 ti - bi
 Gra - ti - as a - gi - mus ti - bi pro - pter ma - gnam glo - ri - am
 Gra - ti - as a - gi - mus ti - bi pro - pter ma - gnam glo - ri -

27

pro - pter ma-gnam glo - ri - am tu - am. Do - mi - ne De - us, -

pro - pter ma-gnam glo - ri - am tu - - am Do - mi - ne

tu - am, tu - am.

am. tu - - am, glo - ri - am tu -

31

— Rex coe - le - stis, De - us Pa - ter o - mni - po - tens. Do -

De - us, Rex coe - le - stis, De - us Pa - ter o - mni - po - tens. Do - mi - ne Fi -

Do -

am. Do - mi - ne Fi -

35

mi - ne Fi - li u - ni - ge - ni - te Je - su Chri -

li u - ni - ge - ni - te Je - su Chri - ste.

mi - ne Fi - li u - ni - ge - ni - te Je - su Chri -

li u - ni - ge - ni - te Je - su Chri - ste. Do -

39

ste. Do - mi - ne De - us, A - gnus De - i, Fi - li - us Pa -
 Do - mi - ne De - us, A - gnus De - i, Fi - li - us Pa - tris, Fi -
 ste. Do - mi - ne De - us, A - gnus De - i, Fi - li - us Pa - tris, Fi -
 mi - ne De - us, A - gnus De - i, Fi - li - us Pa -

43

tris, Fi - li - us Pa - tris. Qui tol - lis pec - ca - ta mun
 li - us Pa - tris. Qui tol - lis
 li - us Pa - tris.
 tris, Fi - li - us Pa - tris.

49

- di,
 pec - ca - ta mun - di,
 Qui tol - lis pec - ca - ta mun - di,
 Qui tol - lis pec - ca - ta mun

55

mi - se - re - re no - bis. Qui

mi - se - re - re no - bis. Qui tol - lis

63

sus - ci - pe de - pre - ca - ti - o -

sus - ci - pe de - pre - ca - ti - o -

tol - lis pec - ca - ta mun - di, sus - ci - pe de - pre - ca - ti - o -

pec - ca - ta mun - di, sus - ci - pe de - pre - ca - ti - o -

71

-nem no - stram. Qui se - des ad de - xte - ram.

-nem no - stram.

-nem no - stram. Qui se - des ad de - xte - ram.

-nem no - stram.

77

Pa - tris, mi - se - re - re no - bis. Quo - ni - am tu so - lus san -
 mi - se - re - re no - bis. Quo - ni - am tu so - lus san -
 Pa - tris, mi - se - re - re no - bis.
 mi - se - re - re no - bis.

84

ctus. Tu so - lus Do - mi - nus. Tu so - lus Al - tis - si -
 ctus. Tu so - lus Do - mi - nus. Tu so - lus Al - tis - si - mus,
 Quo - ni - am tu so - lus san - ctus. Tu so - lus Do - mi - nus. Tu so - lus Al -
 Quo - ni - am tu so - lus san - ctus. Tu so - lus Do - mi - nus. Tu so - lus Al -

91

mus, Je - su Chri - ste. Cum San - cto Spi - ri - tu,
 Je - su Chri - ste.
 tis - si - mus, Je - su Chri - ste. Cum San - cto Spi - ri -
 tis - si - mus, Je - su Chri - ste. Cum

97

in glo - ri - a De - i Pa - tris, in glo - ri - a
 Cum San - cto Spi - ri - tu, in glo - ri - a De - i Pa - tris, in
 tu, in glo - ri - a De - i Pa - tris, in
 San - cto Spi - ri - tu, in glo - ri - a De - i Pa - tris, in glo - ri - a

104

De - i Pa - tris. A - men.
 glo - ri - a De - i Pa - tris. A - men.
 glo - ri - a De - i Pa - tris. A - men.
 De - i Pa - tris. A - men.

Credo

Missa Pange Lingua

Josquin des Prez

S
A
T
B

Pa - trem o - mni - po - ten - tem,

Pa - trem o - mni - po - ten -

8

fa - cto - rem coe - li et ter -

- tem, fa - cto - rem coe - li et ter -

15

Pa - trem o - mni - po - ten - tem,

Pa - trem o - mni - po - ten -

- rae.

- rae.

22

fa - cto - rem coe - li et ter -
 - tem, fa - cto - rem coe - li et ter -

29

-rae. vi - si - bi - li - um o - mni - um, o - mni -
 -rae, vi - si - bi - li - um o - mni - um, o -
 vi - si - bi - li - um o - mni -
 vi - si - bi - li - um o - mni - um, o -

36

- um, et in - vi - si - bi - li -
 - mni - um et in - vi - si - bi - li - um.
 um, et in - vi - si - bi - li -
 - mni - um, et in - vi - si - bi - li - um.

43

-um. Et in u - - num Do - mi - num. Et in u-num Do-mi-num Je-
in - vi - - si - bi - li - um. Et in u-num Do - mi - num Je - sum Chri - stum, _____
um. _____ Et in u-num Do - mi - num Je -
Et _____ in u-num Do - mi - num Je - sum Chri -

50

sum Chri - stum, Fi - li - um De - i u - ni - ge -
Fi - li - um De - i u - ni - ge - ni -
sum Chri - stum, _____ Fi - li - um De - - i
- stum, _____ Fi - li - um _____ De -

56

- ni - tum. Et ex Pa - tre na - tum an - te o - mni - a sae
tum. Et ex Pa - tre na - tum an - te
u - ni - ge - ni - tum. Et ex Pa - tre na - tum
i u - ni - ge - ni - tum. Et ex Pa - tre na - tum an -

62

- - - cu - la. De - um de De - o, lu - men de lu - mi -
o - mni - a sae - cu - la. De - um de De - o, lu - men de
an - te o - mni - a sae - cu - la. De - um de De - o,
- te o - mni - a sae - cu - la. De - um de De - o, lu -

68

ne, De - um ve - rum de De - o ve - - ro. Ge - ni -
lu - mi - ne, De - um ve - rum de De - o ve - ro. Ge - ni - tum, non fa -
lu - men de lu - mi - ne, De - um ve - rum de De - o ve - ro.
men de lu - mi - ne, De - um ve - rum de De - o ve - ro.

75

tum, non fa - ctum, con - sub - stan - ti - a - lem Pa - tri: per quem o - mni - a
ctum, con - sub - stan - ti - a - lem Pa - tri: per quem o - mni - a

81

fa - cta sunt. Qui pro - pter nos ho - mi - nes, et pro - pter no - stram sa - lu - tem de - scen

fa - cta sunt. Qui pro - pter nos ho - mi - nes, et pro - pter no - stram sa - lu -

Qui pro - pter nos ho - mi - nes, et pro - pter no - stram sa - lu -

Qui pro - pter nos ho - mi - nes, et pro - pter no - stram sa - lu - tem de -

88

- dit de coe - lis. Et in - car - na - tus est

tem de - scen - dit de coe - lis. Et in - car - na - tus est

tem de - scen - dit de coe - lis. Et in - car - na - tus est

- scen - dit de coe - lis. Et in - car - na - tus est

95

de Spi - ri - tu San - cto ex Ma - ri - a Vir - gi -

de Spi - ri - tu San - cto ex Ma - ri - a Vir - gi -

de Spi - ri - tu San - cto ex Ma - ri - a Vir - gi -

de Spi - ri - tu San - cto ex Ma - ri - a Vir - gi -

104

ne: Et ho - mo fa - ctus est. Cru - ci -

ne: Et ho - mo fa - ctus est. Cru - ci - fi - xus

ne: Et ho - mo fa - ctus est.

ne: Et ho - mo fa - ctus est.

113

fi - xus e - ti - am pro no - bis: sub Pon - ti - o Pi -

e - ti - am pro no - bis: sub Pon - ti -

119

la - to pas - sus, et se - pul - tus est.

o Pi - la - to pas - sus, et se - pul - tus est. Et re - sur - re -

pas - sus, et se - pul - tus est. Et re - sur - re - xit ter -

pas - sus, et se - pul - tus est. Et re - sur - re - xit

126

se - cun - dum Scri - ptu - ras. Et a - scen -
 - xit ter - ti - a di - e, se - cun - dum Scri - ptu - ras.
 - ti - a di - e, se - cun - dum Scri - ptu - ras. Et
 ter - ti - a di - e, se - cun - dum Scri - ptu - ras.

132

dit in coe - lum: se - det ad dex - te - ram Pa - tris. Et i - te - rum ven - tu - rus est
 Et i - te - rum ven - tu - rus est
 a - scen - dit in coe - lum: se - det ad dex - te - ram Pa - tris. Et i - te - rum ven -
 se - det ad dex - te - ram Pa - tris. Et i - te - rum ven - tu - rus

138

cum glo - ri - a, ju - di - ca - re vi - vos et - mor - tu -
 cum glo - ri - a, ju - di - ca - re vi - vos et mor - tu - os. cu -
 tu - rus est cum glo - ri - a, ju - di - ca - re vi - vos et mor - tu -
 est cum glo - ri - a, ju - di - ca - re vi - vos et mor - tu - os: cu -

145

os: cu - jus re - gni non e - rit fi - nis.

jus re - gni non e - rit fi - nis.

os: cu - jus re - gni non e - rit fi - nis. Et in

jus re - gni non e - rit fi - nis. Et in

152

Spi - ri - tum San - ctum, Do - mi - num, et vi - vi - fi - can - tem: qui ex Pa - tre Fi - li - o - que pro -

Spi - ri - tum San - ctum, Do - mi - num, et vi - vi - fi - can - tem: qui ex Pa - tre Fi - li - o -

159

Qui cum Pa - tre et Fi - li - o si - mul a - do - ra - tur,

Qui cum Pa - tre et Fi - li - o si - mul a - do - ra - tur, et con - glo - ri -

- ce - dit. si - mul a - do - ra - tur, et con - glo - ri -

que pro - ce - dit. si - mul a - do - ra - tur, et con - glo - ri -

166

et con-glo-ri-fi-ca-tur: qui lo-cu-tus est per
 - fi-ca-tur: qui lo-cu-tus est per
 fi-ca-tur, et con-glo-ri-fi-ca-tur: qui lo-cu-tus est per
 fi-ca-tur: qui lo-cu-tus est per

173

Pro-phe-tas. Et u-nam san-ctam ca-tho-li-cam et a-po-sto-li-
 Pro-phe-tas. Et u-nam san-ctam ca-tho-li-cam et
 Pro-phe-tas.
 Pro-phe-tas.

179

cam Ec-cle-si-am. Con-fi-te-or,
 a-po-sto-li-cam Ec-cle-si-am. Con-fi-te-or,
 Con-fi-te-or u-num
 Con-fi-te-or u-num

185

con - fi - te - or u - num ba - ptis - ma in re -

con - fi - te - or u - num ba - ptis - ma in re -

ba - ptis - ma

ba - ptis - ma in re -

190

mis - si - o - nem pec - ca - to - rum. Et ex -

mis - si - o - nem pec - ca - to - rum. Et ex -

in re - mis - si - o - nem pec - ca - to - rum.

mis - si - o - nem pec - ca - to - rum.

195

-spe - cto re - sur - re - cti - o - nem mor - tu - o -

-spe - cto re - sur - re - cti - o - nem mor - tu - o -

200

rum. Et vi - tam ven - tu -

rum. Et vi - tam ven - tu - ri -

Et vi - tam ven - tu - ri sae -

Et vi - tam ven - tu - ri - sae -

205

ri sae - - - cu - li. A - - - men,

sae - - - cu - li. A -

- - - cu - li. A - - -

- - - cu - li. A - - -

210

A - - - men, A - - - men.

- - - men, A - - - men.

- - - men, A - - - men.

men, A - - - men, A - men.

Sanctus

Missa Pange Lingua

Josquin des Prez

S
San - ctus, San - ctus, San - - - - -

A
San - ctus, San - ctus, San - - - - -

T
-

B
-

6
- - - - - ctus

- - - - - ctus

San - ctus, San - ctus, San - - - - -

San - ctus, San - ctus, San - - - - -

11
Do - mi - nus De - - - - - us

Do - mi - nus De - us Sa - - - - -

- - - - - ctus Do - mi - nus De - - - - - us Sa - - - - -

- - - - - ctus Do - mi - nus De - - - - - us Sa - - - - -

16

Sa - ba - oth, Sa - ba - oth, Sa - ba - oth, Sa - ba - oth.

- - - - - ba - oth, Sa - ba - oth, Sa - ba - oth.

- - - - - ba - oth, Sa - ba - oth.

- - - - - ba - oth, Sa - ba - oth, Sa - ba - oth.

S
Ple - - - - - ni, ple - - - - - ni, ple - - - - - ni, ple - - - - - ni.

A
Ple - - - - - ni, ple - - - - - ni, ple - - - - - ni, ple - - - - - ni.

27

- - - - - ni, ple - - - - - ni, ple - - - - - ni, ple - - - - - ni.

- - - - - ni, ple - - - - - ni, ple - - - - - ni, ple - - - - - ni.

33

- - - - - ni sunt coe - li, ple - - - - - ni sunt coe - li, ple - - - - - ni sunt coe - li, ple - - - - - ni.

- - - - - ni sunt coe - li, sunt coe - li, sunt coe - li, sunt coe - li.

40

- - - - - ni sunt coe - li, ple et - - - - - ni sunt coe - li, ple et - - - - - ni sunt coe - li, ple et - - - - - ni.

- - - - - li, sunt coe - li, ple et - - - - - li, ple et - - - - - li, ple et - - - - - li.

47

- ni sunt coe - li et ter -
- ra, et ter - ra,

- - - - ni sunt coe - li et ter -
- - - - ra, et ter - ra,

53

- ra, et ter - ra, et ter - ra, -
- ra, et ter -

- - - - ra, et ter - - - - ra, et ter -

59

- et ter - ra, et ter - ra, et ter - ra, ple - et ter -
et ter -

- ra, et ter - ra, et ter - ra, et ter - - - ra, ple -
et

66

- - - - ni sunt coe - li et ter -
- - - - ra, et ter -

ter - - - - ni sunt coe - li et ter -
- - - - ra, et ter -

72

- ra glo - ri - a, glo - ri - a, glo - ri -
- ra

- ra glo - ri - a, glo - ri - a, glo -
- ra

78

- a, glo - ri - a tu - a, glo - ri - a tu - a, glo - ri - a tu - a, glo - ri -
ri - a tu - a, glo - ri - a tu - a, glo - ri - a tu - a, glo - ri - a tu - a, glo -

85

a tu - a, glo - ri - a tu - a. ri - a tu - a, glo - ri - a tu - a.

88

S O - san - na,
A O - san - na,
T O - san - na,
B O - san - na,

98

- na, O - san - na,
- na, O - san - na,
O - san - na, O - san - na,
O - san - na, O - san - na

104 [♩ = ♪]

-na in ex - - - - cel - -

-na in ex - - - -

-na

in ex - - - cel - - - sis,

109

- sis, in

- - - - - - - - - - cel - -

in ex - - - - - - - - - - cel - - sis,

in ex - - - - - - - - - - cel - -

114

ex - cel - sis, in

- sis, in ex - - - - - - - - - -

in ex - cel - sis,

- sis, in ex - - - - - - - - - -

119

ex - - - - -
- sis, in _____ ex - cel - sis,
in _____ ex - cel - sis, in _____
- - - - -

124

- - - - - cel - sis, _____
in _____ ex - - - - -
ex - - - - - cel -
- - - - - cel - - - - - sis, in _____

129

in _____ ex - - - - - cel - sis, in _____
- - - - - cel - sis, _____
sis, in _____ ex - cel - - - - sis, in _____
ex - - - - - cel - sis, in _____

134

Fine

ex - cel - sis.

in ex - cel - sis.

ex - cel - sis.

ex - cel - sis.

Be - ne - di - ctus, be - ne - di - ctus,

Be - ne - di - ctus, be - ne - di - ctus,

146

- ctus, be - ne - di - ctus qui

be - ne - di - ctus, qui ve

153

ve - nit, qui ve - nit

- nit, qui ve - nit

160

in no - mi - ne Do - mi - ni

in no - mi - ne Do - mi - ni, in

167

- ni, in no-mi - ne Do - mi - ni, in no-mi - ne

no - mi - ne Do - - mi - - ni, in no - mi - ne

174

Do - mi - ni, in no - mi - ne

Do - - mi - - ni, in no - mi - ne

180

D. ♯ al Fine

Do - mi - ni, in no - mi - ne Do - mi - ni

Do - mi - ni, in no - mi - ne Do - mi - ni

Agnus Dei

Missa Pange Lingua

Josquin des Prez

S

A

T

B

A - gnus De - i, a - - - gnus De -

A - gnus De - i,

A - gnus De - i, a - - - gnus De -

5

A - gnus De - i, qui tol - - -

- - - i, qui tol - lis, qui tol -

a - gnus De - - - i, qui tol -

- - - i, qui tol - - - - -

9

- lis pec - ca - - ta mun - - -

- - - lis pec - ca - ta mun - di, qui - - -

- - - lis, qui tol - - - lis pec -

- - - lis, qui tol -

14

di, qui tol - lis pec - ca - ta mun -
 tol - lis pec - ca - ta mun - di: mi - se -
 ca - ta mun - di: mi - se - re -
 lis, tol - lis pec - ca -

18

di: mi - se - re - re no - bis, mi - se - re - re no -
 re - re no - bis, mi - se - re - re no -
 re no - bis, mi - se - re - re no - bis, mi - se - re -
 - ta mun - di, pec - ca - ta

22

- bis, mi - se - re - re no - bis.
 - bis, mi - se - re - re, mi - se - re - re no - bis, mi - se - re - re no - bis.
 re no - bis, mi - se - re - re no - bis.
 mun - di: mi - se - re - re no - bis.

S
A - gnus De - i, a - - - gnus De - i,

A
A - gnus De - i, a - - -

33
a - - - gnus De - i, a - gnus De - - -

gnus De - i, a - - - gnus De - - -

41
- i, qui tol - lis pec - ca - ta mun - di: mi - se - re - re

- i, _____ qui tol - lis pec - ca - ta mun - di: mi - se - re -

49
no - bis, mi - se - re - re no - bis, qui tol - lis

ra no - bis, mi - se - re - re no - bis, qui tol -

56
pec - ca - ta mun - di: mi - se - re - re no - bis, mi - se -

- lis pec - ca - ta mun - di: mi - se - re - re no - bis, mi -

63
re - re no - bis, qui tol - lis pec - ca - ta mun - di: mi - se - re - re no - bis,

- se - re - re no - bis, _____ qui tol - lis pec - ca - ta mun - di: mi - se - re - re no - bis,

70

qui tol - lis pec - ca - ta mun - di mi - se - re - re no - bis, mi - se - re -

qui tol - lis pec - ca - ta mun - di: mi - se - re - re no - bis, mi -

76

re no - bis, mi - se - re - re no - bis.

se - re - re no - bis, mi - se - re - re no - bis.

S

A - gnus De - i, a -

A

A - gnus De - i, a -

T

A - gnus De -

B

A - gnus De - i, a -

89

gnus De - i, a - gnus De - i, a - gnus

- gnus De - i, a - gnus De - i, a - gnus De -

- i, a - gnus De - i, De -

- gnus De - i, a - gnus

95

a - - - - -

- i, a - - - - - gnus De - - - - -

- i, a - gnus De - - - i, a -

De - - - - - i, a - gnus De - i, -

101

- - - - - gnus De - - - - - i, -

- i, a - - - - - gnus De - - - - - i, qui -

- gnus De - - - - - i, a - gnus De - i, qui -

a - gnus De - i, qui

107

qui - tol -

tol - lis pec - ca - ta mun - - - - - di,

tol - lis, qui

tol - lis pec - ca - - - - - ta mun -

113

- - lis pec - ca - ta mun - di,
 qui tol - lis pec - ca -
 tol - lis pec - ca - ta mun -
 di, qui tol - lis pec - ca -

119

qui tol - lis pec - ca - ta
 ta, qui tol - lis pec - ca - ta mun -
 di, qui tol - lis
 ta mun - di, qui tol - lis pec - ca - ta

125

mun - di:
 di: do - na no - bis,
 pec - ca - ta mun - di: do - na no - bis pa -
 mun - di: do - na no -

131

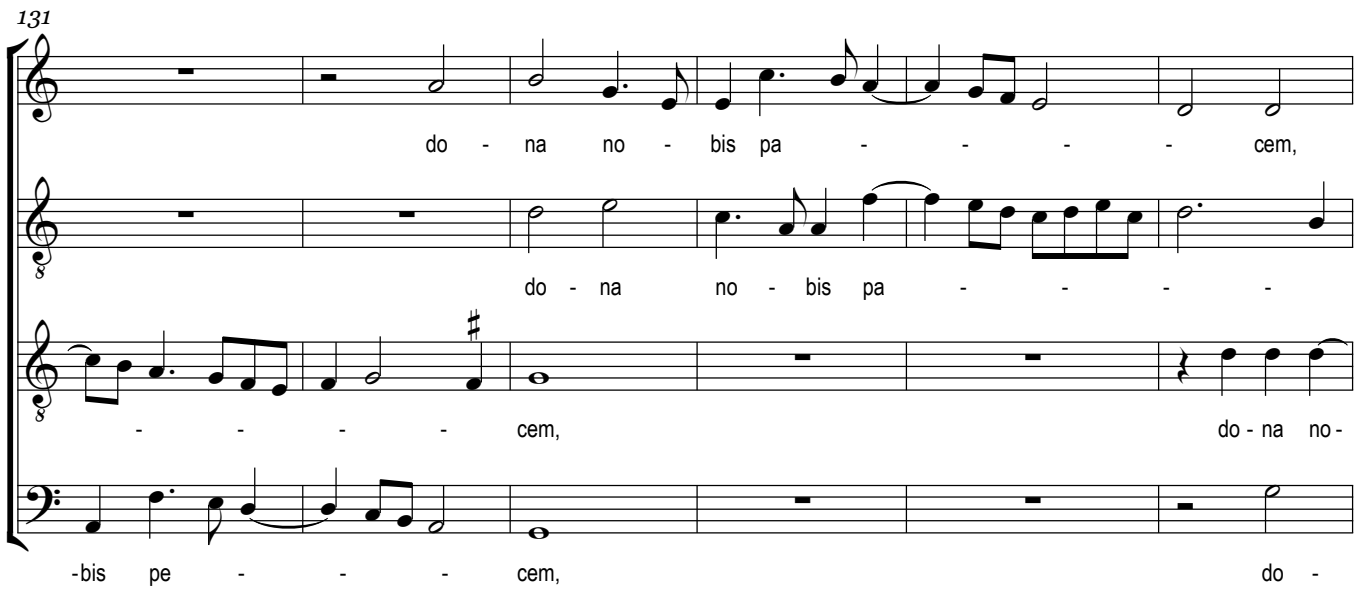

do - na no - bis pa - - - - - cem,

do - na no - bis pa - - - - -

- - - - - cem, do - na no -

-bis pe - - - - - cem, do -

137

do - na no - bis, do - na no - bis pa - cem,

cem, do - na - no - bis, do - na no - bis pa -

- bis, do - na no - - - - - bis pa - cem,

na no - bis pa - - - - - cem, do - na no - bis pa - cem,

143

do - na no - bis pa - cem, do - na no - bis pa -

cem, do - na no - bis pa - cem, do - na no - bis pa - cem, do -

do - na no - bis pa - cem, do - na no - bis pa - cem, do - na

do - na no - bis pa - cem do - na no - bis pa - cem, do - na no - bis pa -

150

cem, do - na no - bis pa - cem.

- na no - bis, do - na no - bis pa - cem, do - na no - bis pa -

no - bis pa - cem, do - na no - bis, do - na no - bis pa - cem,

cem, do - na no - bis pa - cem, do - na no - bis pa - cem, do - na no - bis pa -

157

cem.

pa - cem.

cem.