Ce qui est plus

Pierre Sandrin

Source : Livre XII de 30 chansons nouvelles à 4 parties---Paris---P.Attaingnant---1543.
Editor : André Vierendeels (07/06/18)
Notes : Original clefs : C1, C3, C4, F4
Original note values have been halved
Editorial accidentals above the staff

Soprano

Ce qui est plus en ce mon-de'a-my - a -
(tens) - a mour qui par vray-e'al - li - an -

Tenor 1

Ce qui est plus en ce mon-de'a-my - a - ble,
a - mour qui par vray-e'al - li - an - ce,

Tenor 2

Ce qui est plus en ce mon - de'a - my - a -
a - mour qui par vray - e'al - li - an -

Bass

Ce qui est plus en ce mon-de'a-my - a -
a mour qui par vray-e'al - li - an -

6

S

ble, en - tre mor - telz, c'est l'hon - nes - te'ac-coin - tan - ce, 'ien-tens -
ce, rend les a - mantz l'ung à l'aul - tre'ag-gre - a

1.

T 1

en - tre mor - telz, cest l'hon-nes - te'ac-coin - tan ce, in - tens
rend les a - mantz l'ung à l'aul-tre'ag-gre - a

T 2

ble, en - tre mor - telz, c'est l'hon - nes - te'ac-coin - tan - ce, i'en - tens
ce, rend les a - mantz l'ung à l'aul - tre'ag-gre - a

B

ble, en - tre mor - telz, cest l'hon-nes - t'ac - coin-tan - ce, in - tens
ce, rend les a - mantz l'ung à l'aul-tre'ag - gre - a

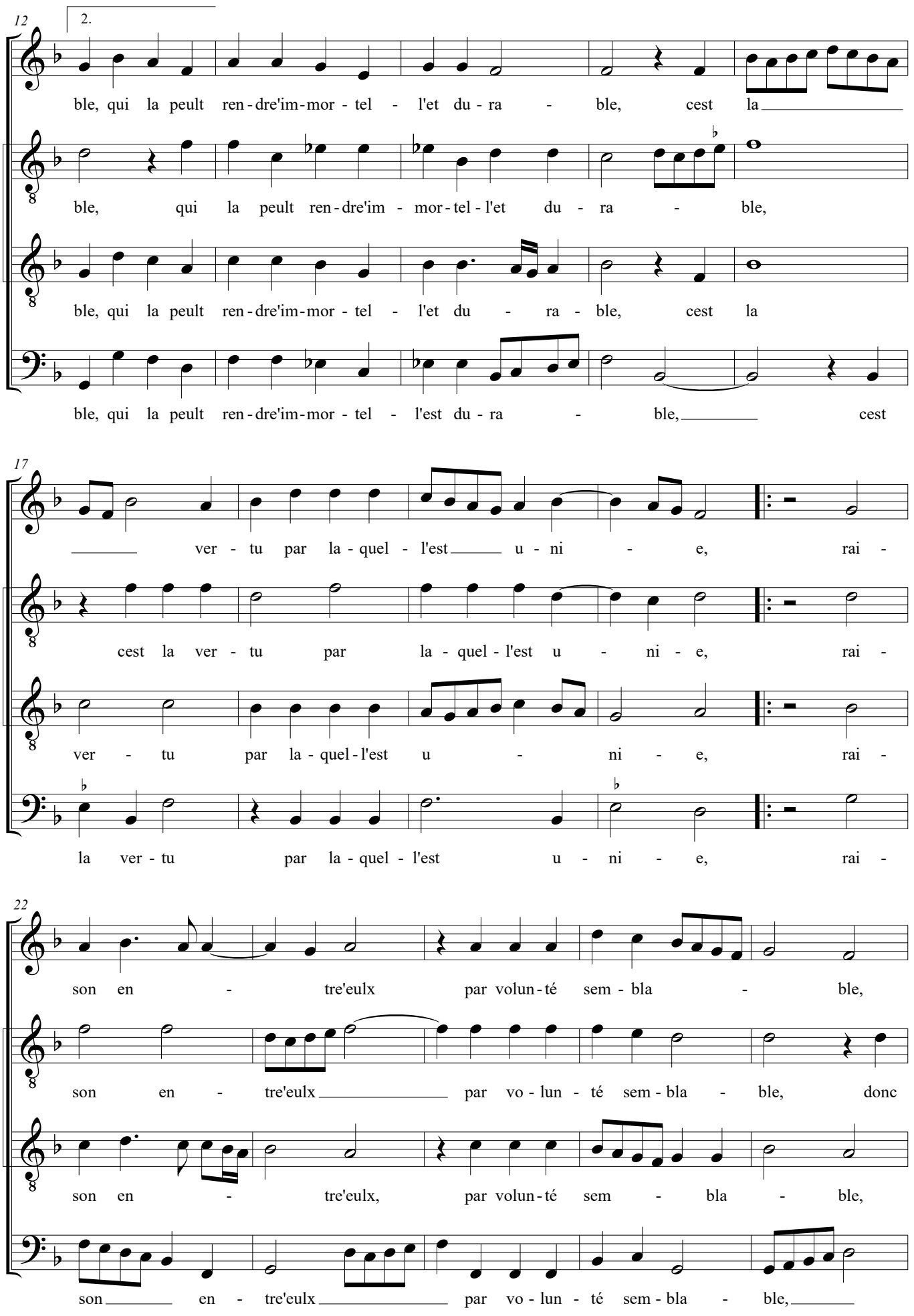
12
2.
S
ble, qui la peult ren-dre'im-mor-tel - l'et du-ra - ble, cest la
T 1
ble, qui la peult ren-dre'im - mor-tel-l'et du - ra - ble,
T 2
ble, qui la peult ren-dre'im-mor-tel - l'et du - ra - ble, cest la
B
ble, qui la peult ren-dre'im-mor-tel - l'est du-ra - ble, cest
17
S
ver - tu par la-quel - l'est u - ni - e, rai -
T 1
cest la ver - tu par la - quel - l'est u - ni - e, rai -
T 2
ver - tu par la-quel-l'est u - ni - e, rai -
B
la ver - tu par la - quel - l'est u - ni - e, rai -
22
S
son en - tre'eulx par volun-té sem - bla - ble,
T 1
son en - tre'eulx par vo - lun - té sem - bla - ble, donc
T 2
son en - tre'eulx, par volun-té sem - bla - ble,
B
son en - tre'eulx par vo - lun - té sem - bla - ble,

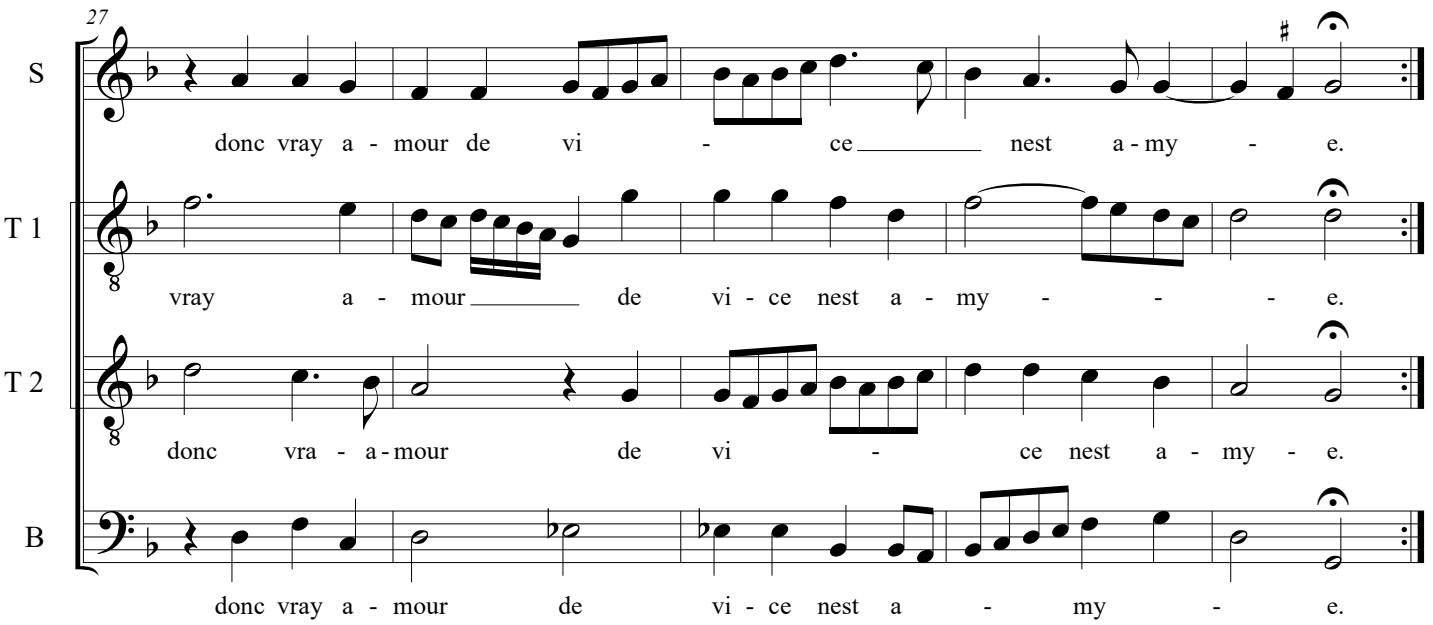
27
S
donc vray a - mour de vi - ce nest a - my - e.
T 1
vray a - mour de vi - ce nest a - my - - - e.
T 2
donc vra - a - mour de vi - ce nest a - my - e.
B
donc vray a - mour de vi - ce nest a - my - e.