Der Herr ist mein Hirt, SWV 398

Psalm 23

Heinrich Schütz
(1585-1672)

Symphonia

Violin I

Violin II

Instrumenta

Alto II

Tenor II

Bass

Continuo

Voces et instrumenta

S: Der Herr ist mein Hirt, mir wird nichts man - geln,

A: Der Herr ist mein Hirt, mir wird nichts man- geln,

T: Der Herr ist mein Hirt, mir wird nichts man- geln,

S: Der Herr ist mein Hirt,

A: Der Herr ist mein Hirt,

T: Der Herr ist mein Hirt,

B: Der Herr ist mein Hirt,

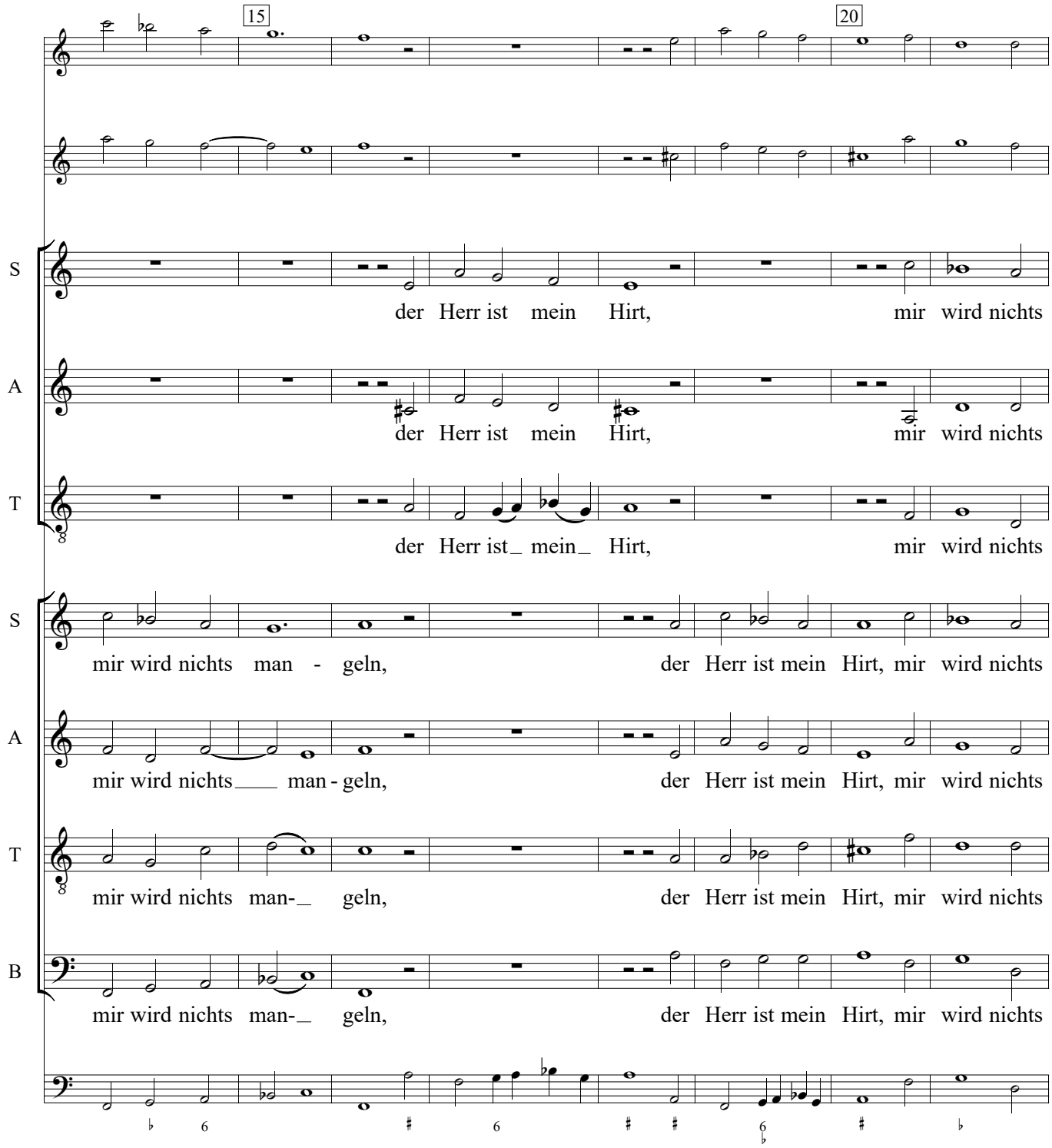
15
20
S
der Herr ist mein Hirt, mir wird nichts
A
der Herr ist mein Hirt, mir wird nichts
T
der Herr ist mein Hirt, mir wird nichts
S
mir wird nichts man - geln, der Herr ist mein Hirt, mir wird nichts
A
mir wird nichts man - geln, der Herr ist mein Hirt, mir wird nichts
T
mir wird nichts man- geln, der Herr ist mein Hirt, mir wird nichts
B
mir wird nichts man- geln, der Herr ist mein Hirt, mir wird nichts

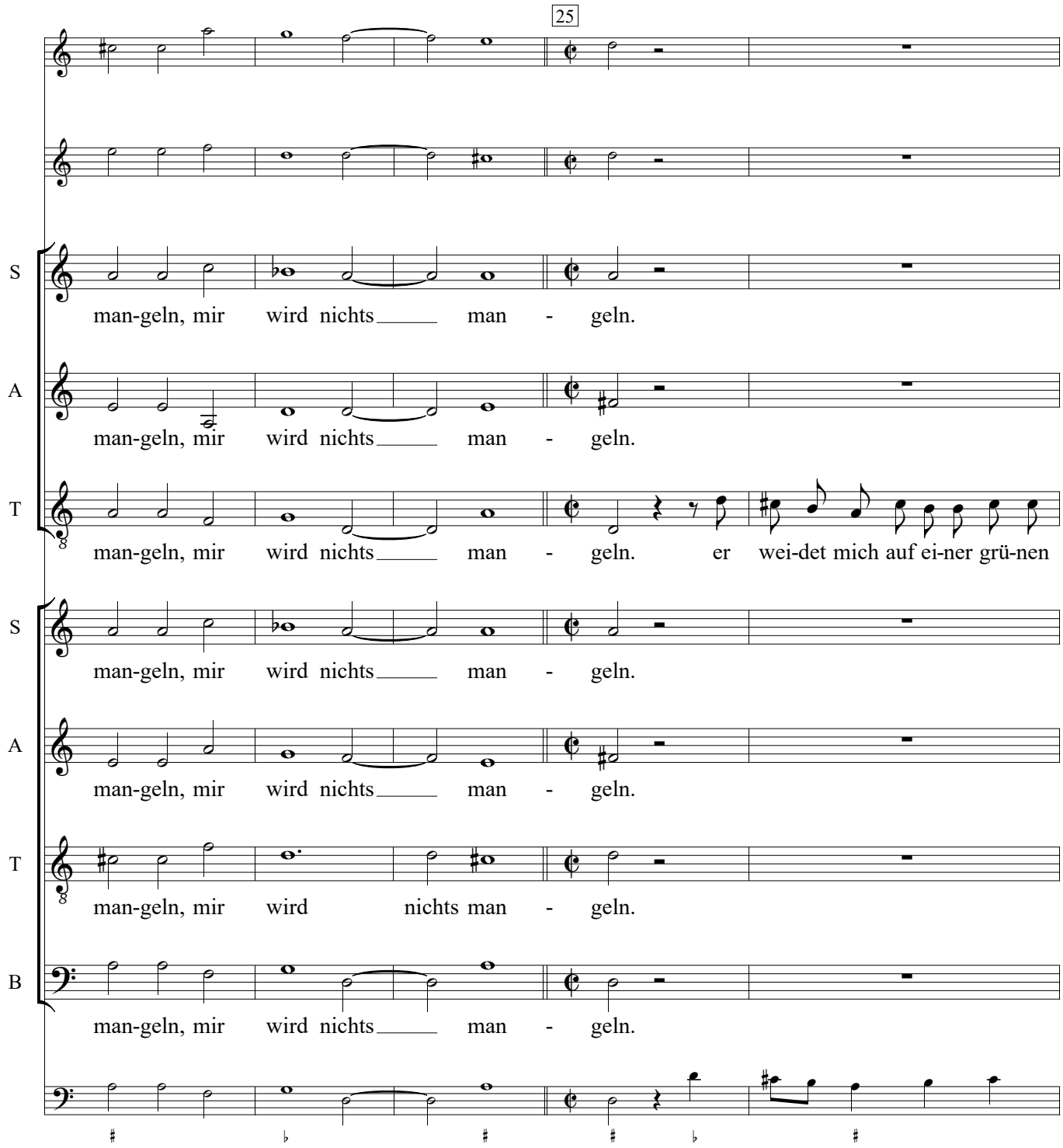
25
S
man-geln, mir wird nichts man - geln.
A
man-geln, mir wird nichts man - geln.
T
man-geln, mir wird nichts man - geln. er wei-det mich auf ei-ner grü-nen
S
man-geln, mir wird nichts man - geln.
A
man-geln, mir wird nichts man - geln.
T
man-geln, mir wird nichts man - geln.
B
man-geln, mir wird nichts man - geln.

S: und für-_ het_ mich_ zum__ fri-_____ schen Was - ser, er -

A: und für-_ het_ mich_ zum__ fri-_____ schen Was-_ ser,

T: Au-en, und für-_ het_ mich_ zum__ fri-schen Was - ser, er-wei-det mich auf

30

S: wei-det mich auf ei-ner grü-nen Au - en, er wei-det mich auf ei-ner grü-nen Au - en, auf

A: er-wei-det mich auf ei-ner grü-nen Au - en, er wei-det mich auf

T: ei-ner grü-nen Au - en, er wei-det mich auf ei - ner

S: ei - ner grü - nen Au-___ en, und

A: ei - ner grü - nen Au - en, und füh-__ ret__ mich__ zum__ fri - schen, und

T: grü - nen Au - en, und füh-__ ret__ mich___ zum__

35

S: füh-_ ret_ mich_ zum__ fri-_____ schen Was - ser.

A: füh-_ ret_ mich_ zum__ fri-_____ schen Was-_ ser.

T: fri - schen, und füh-_ ret_ mich_ zum_ fri - schen, zum fri-schen Was - ser. Er er -

40

T: qui - cket mei - ne See - le, er füh-ret mich auf rech-ter Stra -

45

A: Und ob ich schon wan-dert im fin-ste-ren Thal, und

T: ssen um sei-nes Na-_____ mens wil - len.

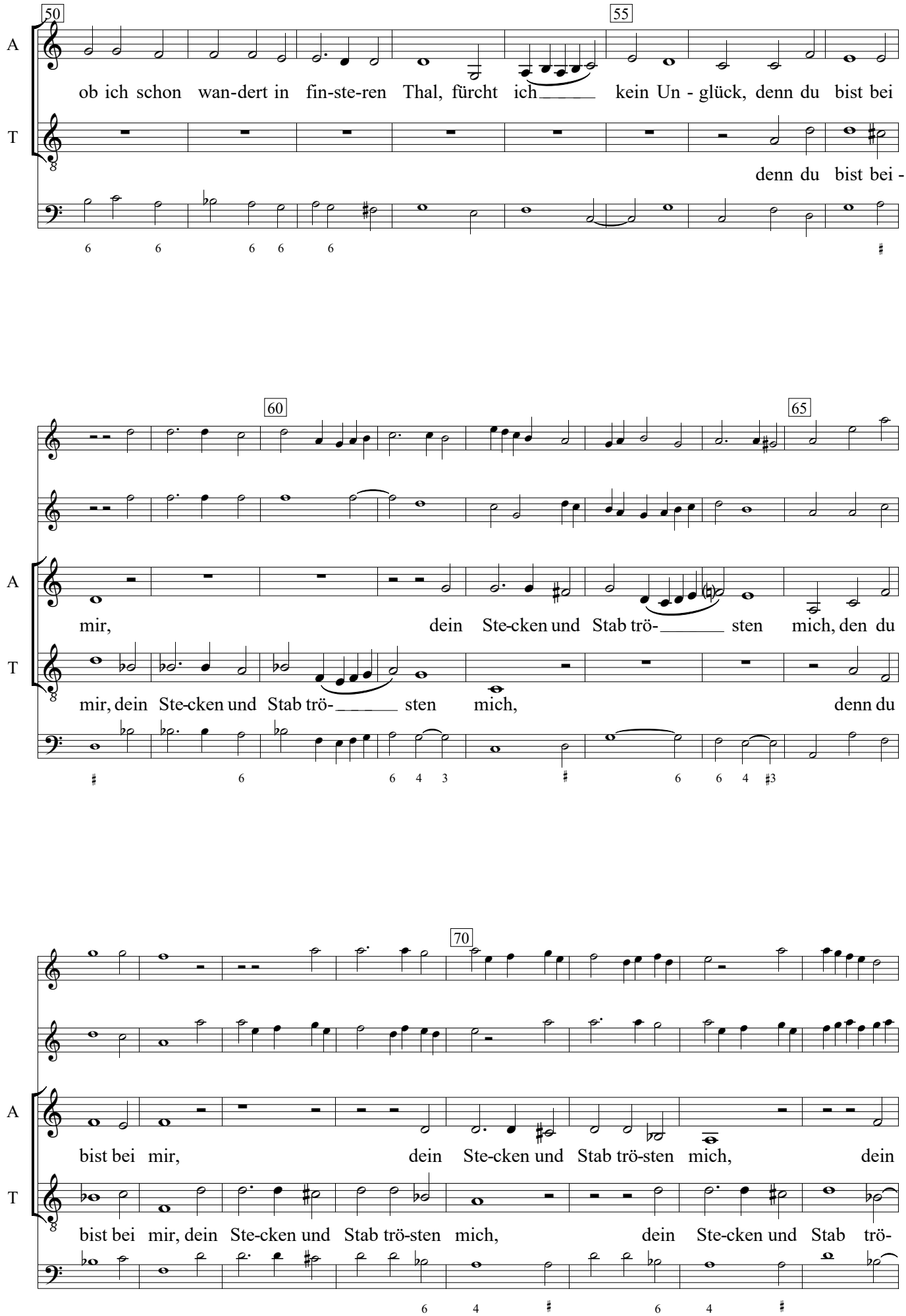
50
55
A
ob ich schon wan-dert in fin-ste-ren Thal, fürcht ich kein Un - glück, denn du bist bei
T
denn du bist bei -
60
65
A
mir, dein Ste-cken und Stab trö- sten mich, den du
T
mir, dein Ste-cken und Stab trö- sten mich, denn du
70
A
bist bei mir, dein Ste-cken und Stab trö-sten mich, dein
T
bist bei mir, dein Ste-cken und Stab trö-sten mich, dein Ste-cken und Stab trö-

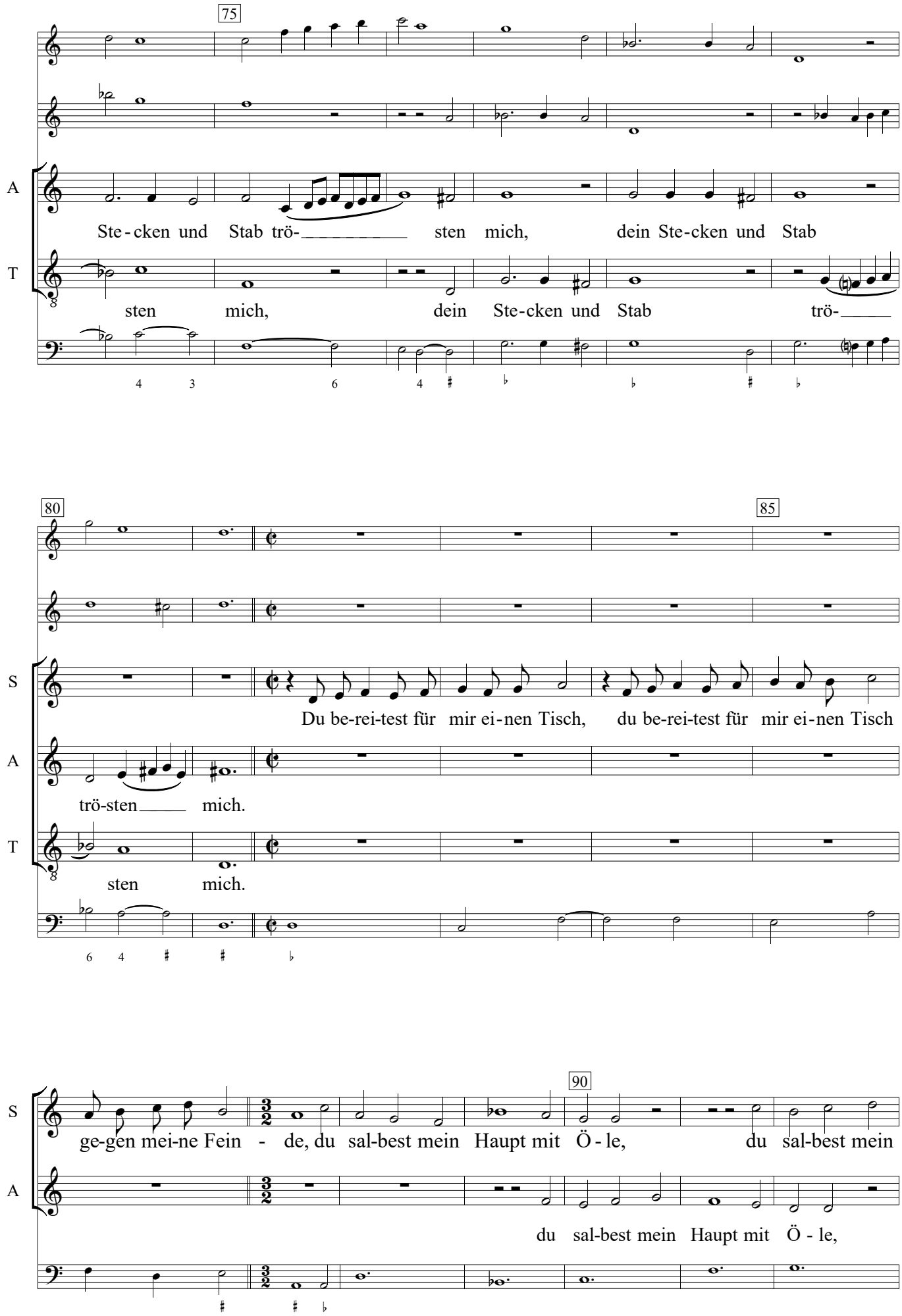
75
A
Ste-cken und Stab trö- sten mich, dein Ste-cken und Stab
T
sten mich, dein Ste-cken und Stab trö-
80
85
S
Du be-rei-test für mir ei-nen Tisch, du be-rei-test für mir ei-nen Tisch
A
trö-sten mich.
T
sten mich.
S
ge-gen mei-ne Fein - de, du sal-best mein Haupt mit Ö - le, du sal-best mein
90
A
du sal-best mein Haupt mit Ö - le,

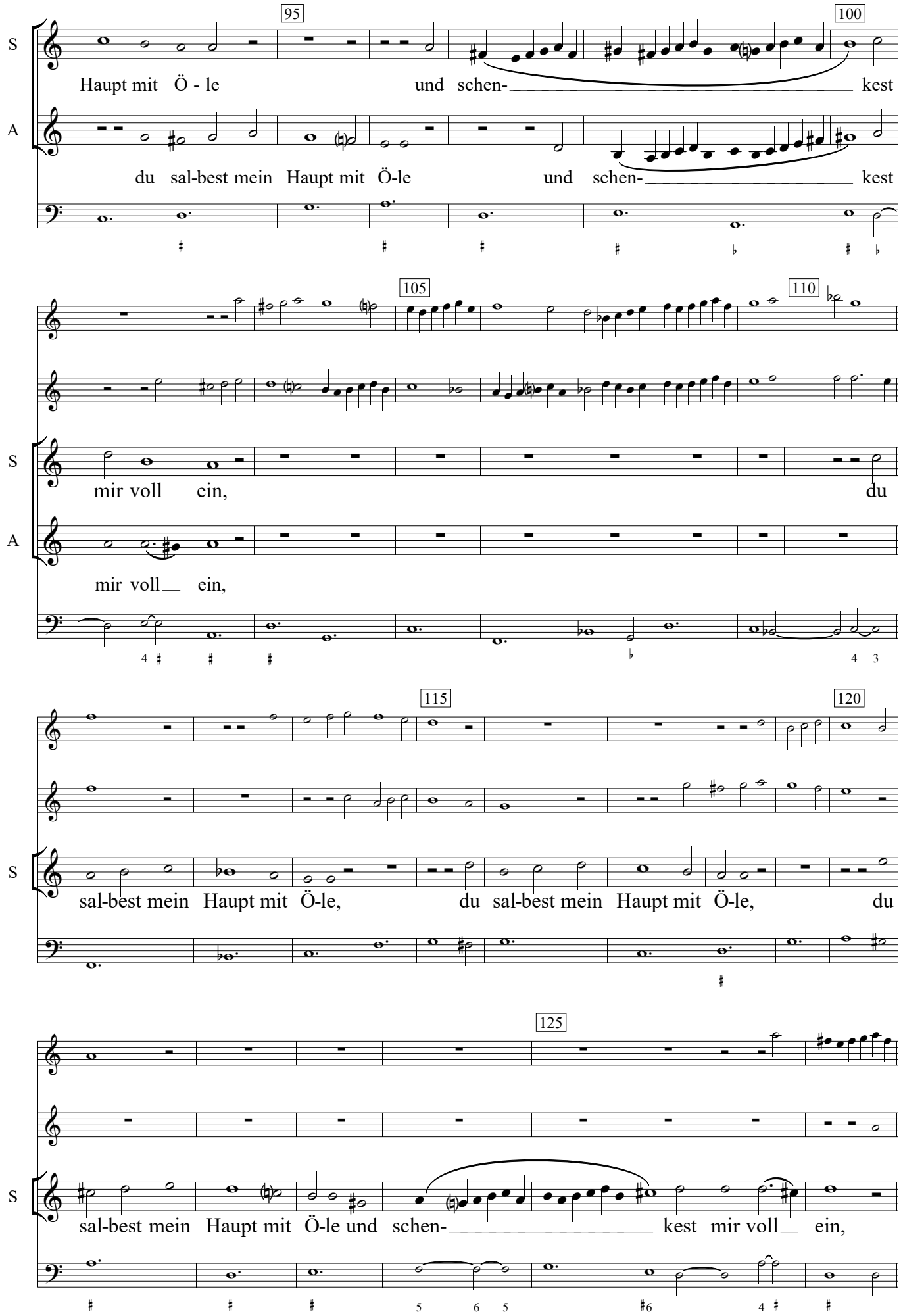
95
100
S
Haupt mit Ö - le und schen- kest
A
du sal-best mein Haupt mit Ö-le und schen- kest
105
110
S
mir voll ein, du
A
mir voll ein,
115
120
S
sal-best mein Haupt mit Ö-le, du sal-best mein Haupt mit Ö-le, du
125
S
sal-best mein Haupt mit Ö-le und schen- kest mir voll ein,

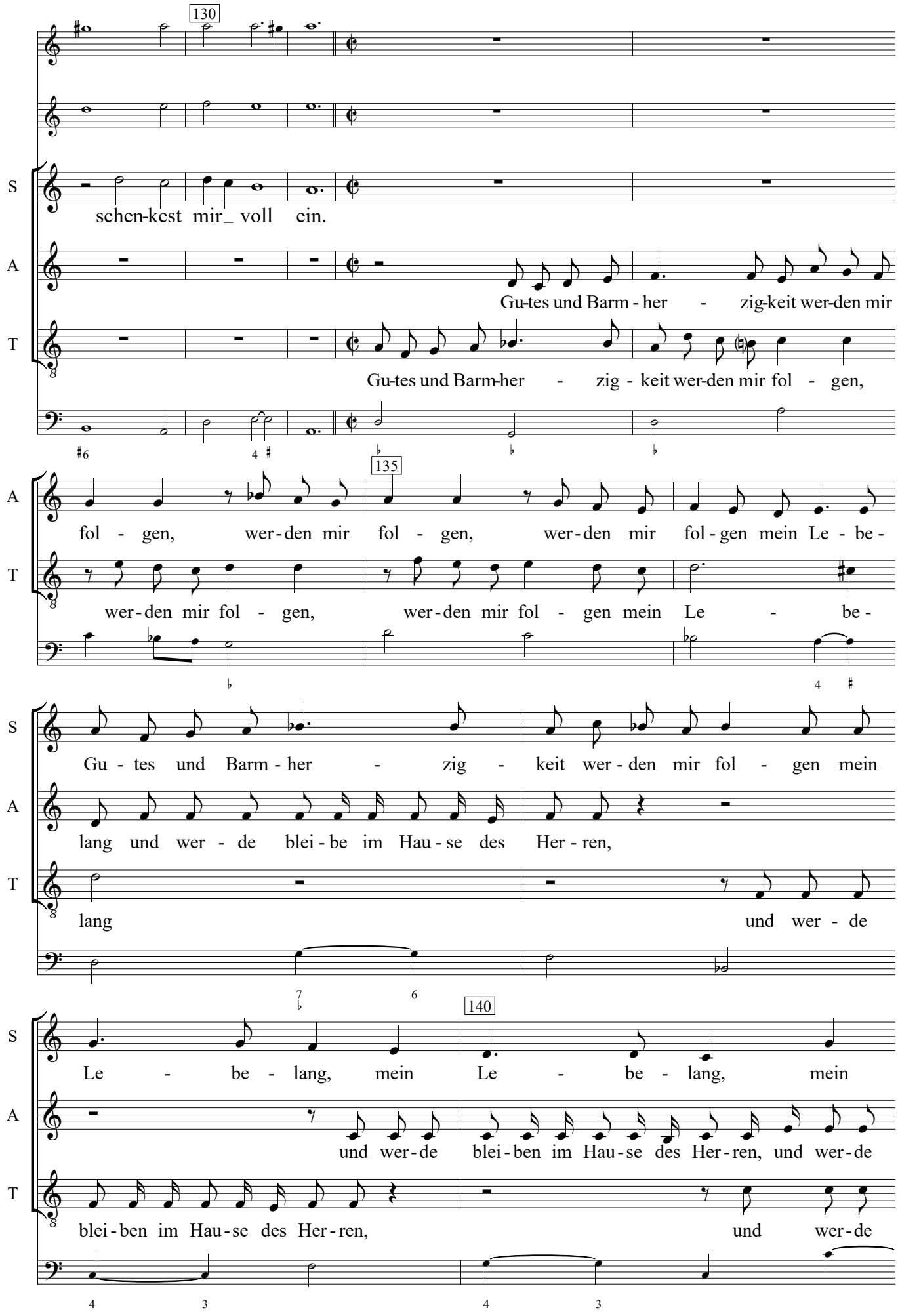
130
S
schen-kest mir_ voll ein.
A
Gu-tes und Barm - her - zig-keit wer-den mir
T
Gu-tes und Barm-her - zig - keit wer-den mir fol - gen,
135
A
fol - gen, wer-den mir fol - gen, wer-den mir fol-gen mein Le - be-
T
wer-den mir fol - gen, wer-den mir fol - gen mein Le - be-
S
Gu - tes und Barm - her - zig - keit wer - den mir fol - gen mein
A
lang und wer - de blei - be im Hau - se des Her - ren,
T
lang und wer - de
140
S
Le - be - lang, mein Le - be - lang, mein
A
und wer-de blei-ben im Hau-se des Her-ren, und wer-de
T
blei-ben im Hau-se des Her-ren, und wer-de

S: Le - be - lang, wer - den mir fol - gen mein Le - be -

A: blei - ben im Hau - se des Her - ren, und wer - de blei - ben im Hau - se des

T: blei - ben im Hau - se des Her - ren,

S: lang, mein Le - be - lang, wer - den mir fol - gen mein

A: Her - ren, und wer - de

T: und wer - de blei - ben im Hau - se des Her - ren

145

S: Le - be - lang, und wer - de blei - ben im Hau - se des Her - ren,

A: blei - ben im Hau - se des Her - ren im-___ mer - dar,

T: im-___ mer - dar, im-___ mer -

S: im Hau-se des Her - ren, im-Hau-se des Her - ren, und wer-de blei-ben im Hau-se des

A: im-__ mer - dar, im-__ mer - dar.

T: dar, im-__ mer - dar.

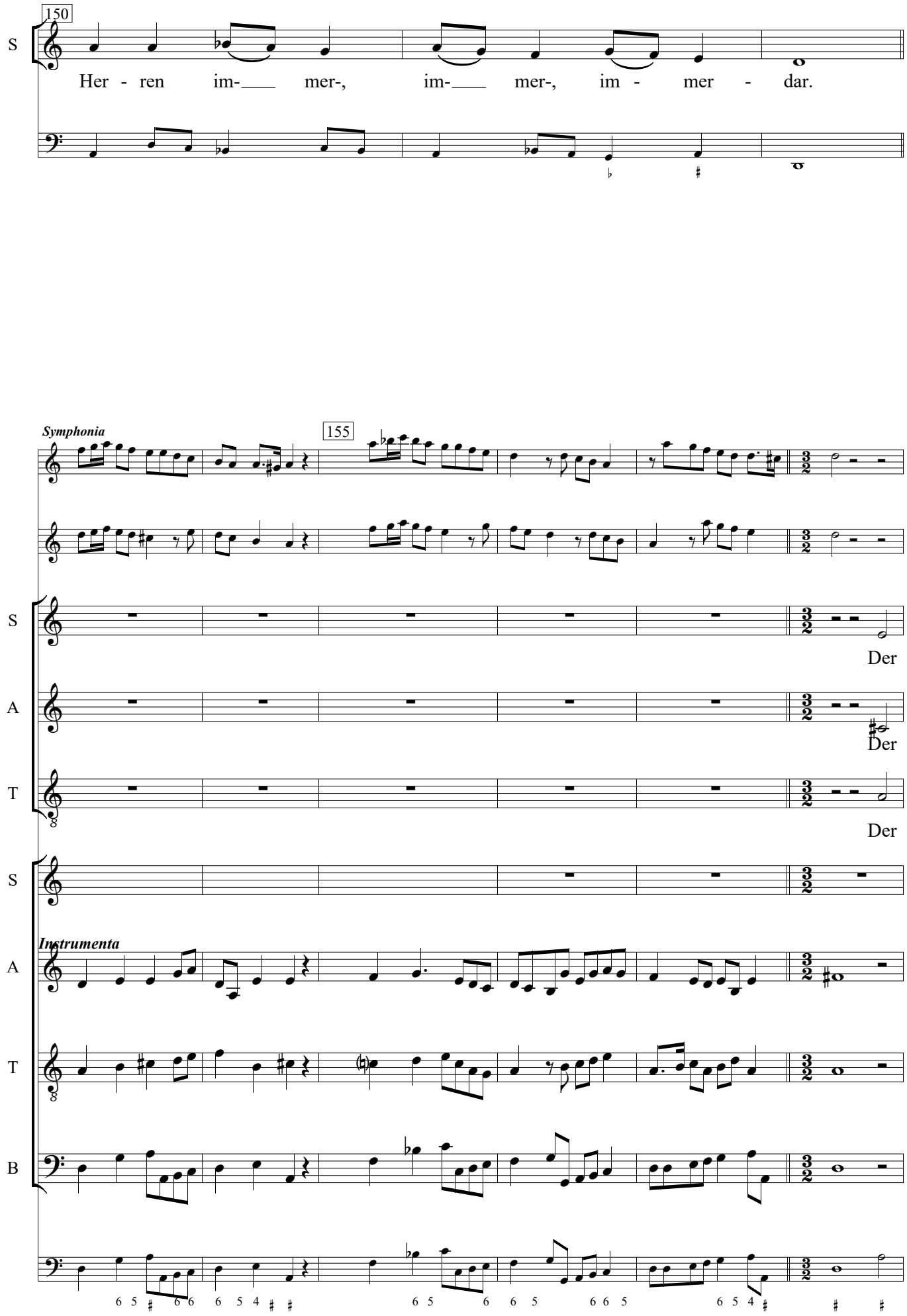
150
S
Her - ren im-___ mer-, im-___ mer-, im - mer - dar.
Symphonia
155
S
Der
A
Der
T
Der
S
Instrumenta
A
T
B

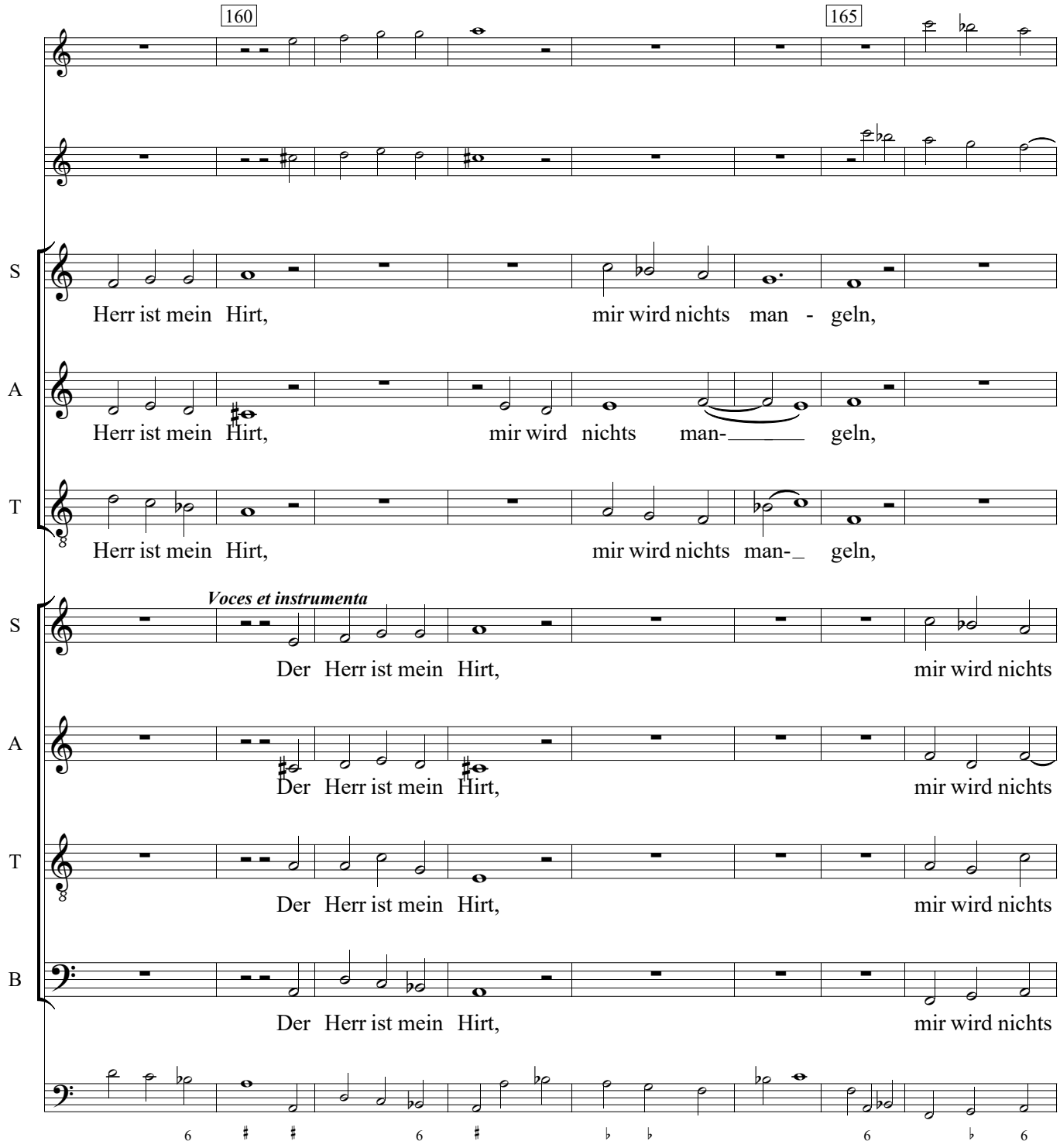
160
165
S
Herr ist mein Hirt, mir wird nichts man - geln,
A
Herr ist mein Hirt, mir wird nichts man- geln,
T
Herr ist mein Hirt, mir wird nichts man- geln,
Voces et instrumenta
S
Der Herr ist mein Hirt, mir wird nichts
A
Der Herr ist mein Hirt, mir wird nichts
T
Der Herr ist mein Hirt, mir wird nichts
B
Der Herr ist mein Hirt, mir wird nichts

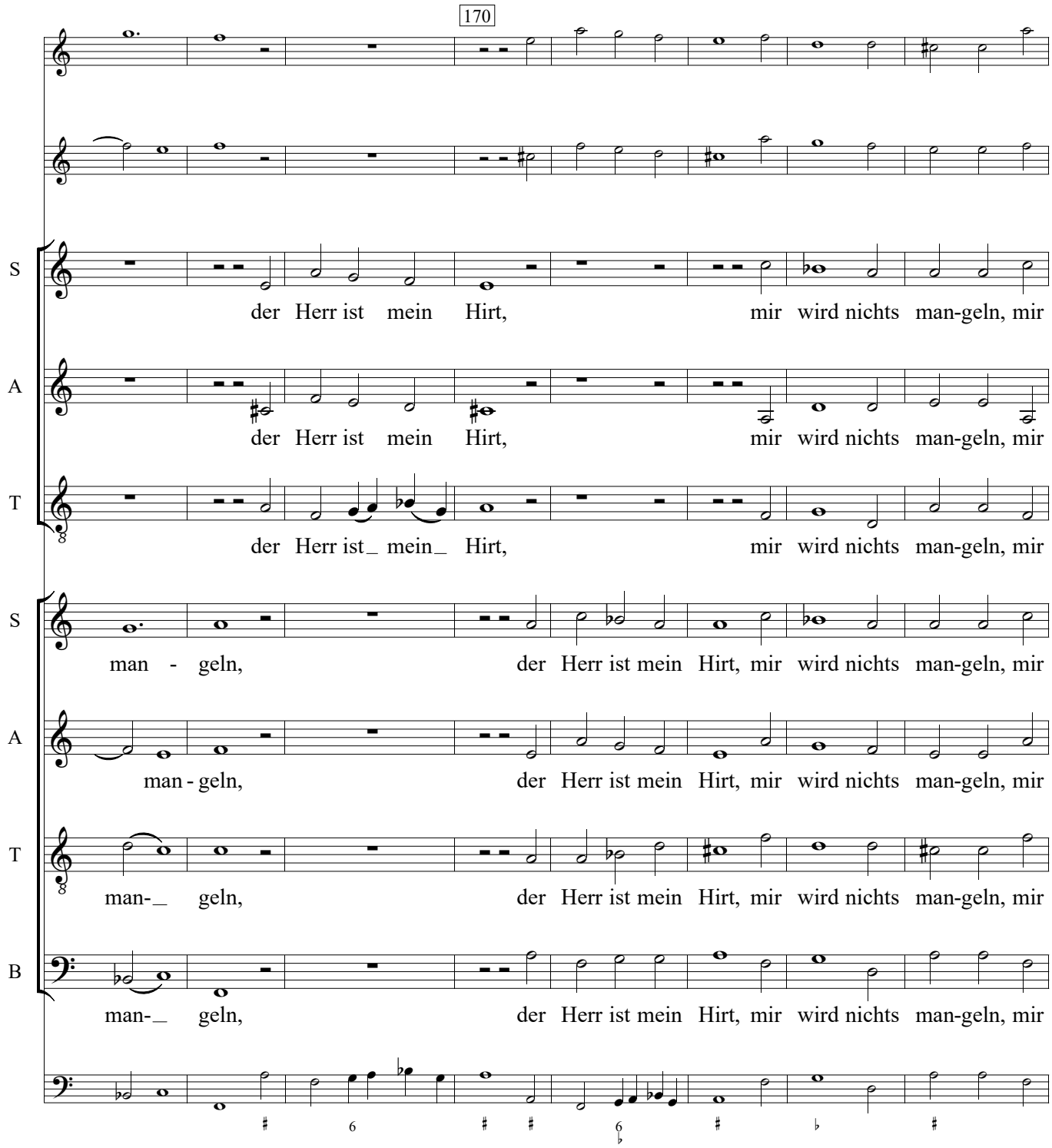
170
S
der Herr ist mein Hirt, mir wird nichts man-geln, mir
A
der Herr ist mein Hirt, mir wird nichts man-geln, mir
T
der Herr ist_ mein_ Hirt, mir wird nichts man-geln, mir
S
man - geln, der Herr ist mein Hirt, mir wird nichts man-geln, mir
A
man - geln, der Herr ist mein Hirt, mir wird nichts man-geln, mir
T
man-_ geln, der Herr ist mein Hirt, mir wird nichts man-geln, mir
B
man-_ geln, der Herr ist mein Hirt, mir wird nichts man-geln, mir

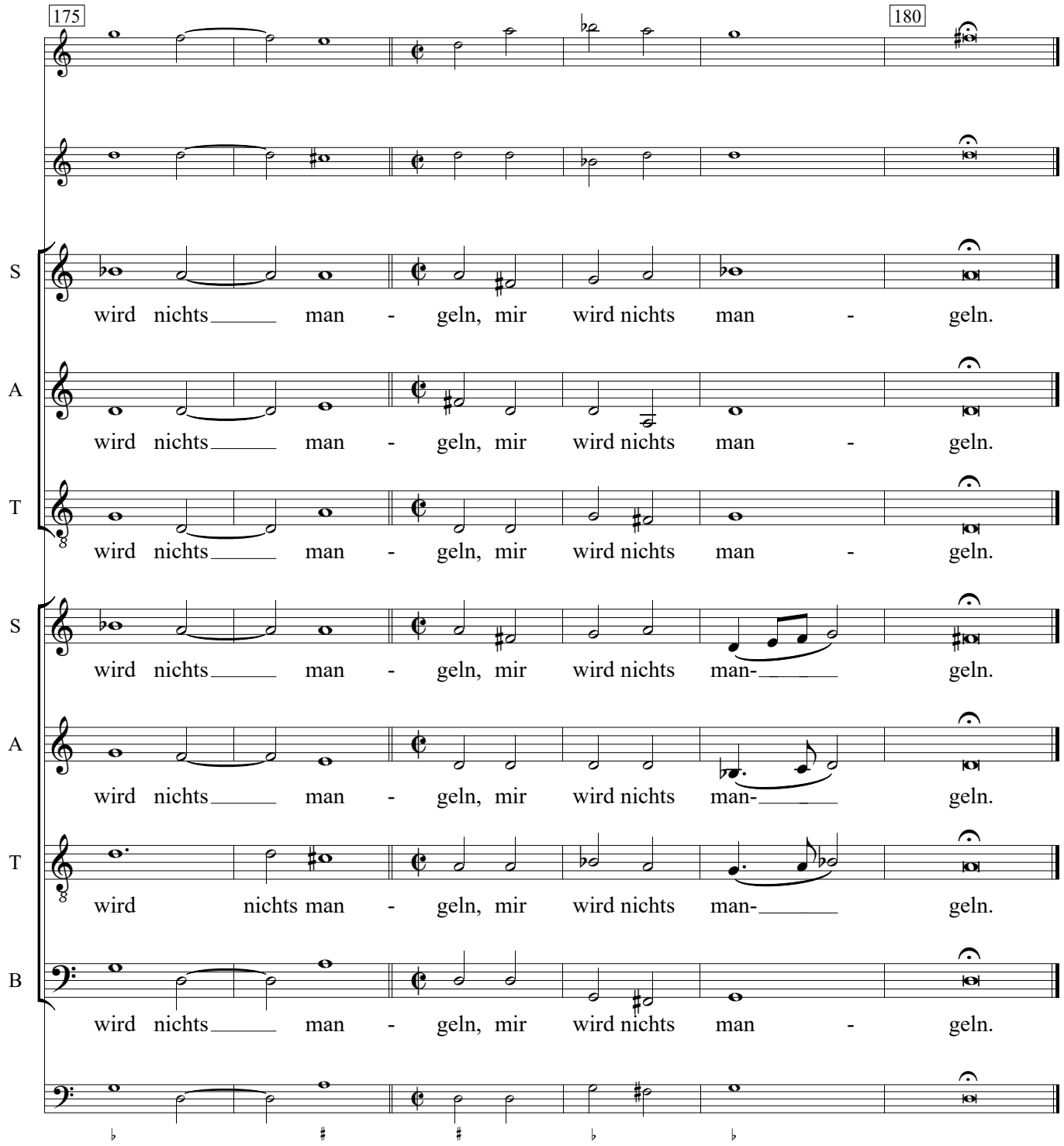
175
180
S
wird nichts man - geln, mir wird nichts man - geln.
A
wird nichts man - geln, mir wird nichts man - geln.
T
wird nichts man - geln, mir wird nichts man - geln.
S
wird nichts man - geln, mir wird nichts man- geln.
A
wird nichts man - geln, mir wird nichts man- geln.
T
wird nichts man - geln, mir wird nichts man- geln.
B
wird nichts man - geln, mir wird nichts man - geln.