# Justus es Domine

**Orlando di Lasso**

Source : Magnum opus musicum(1604)---München---First print A.Berg---1575.
Editor : André Vierendeels (09/04/15).
Notes : Original clefs : G2, C3, F3
Editorial accidentals above the staff
Original note values have been halved
Music collected by Ferdinando and Rodolpho di Lasso

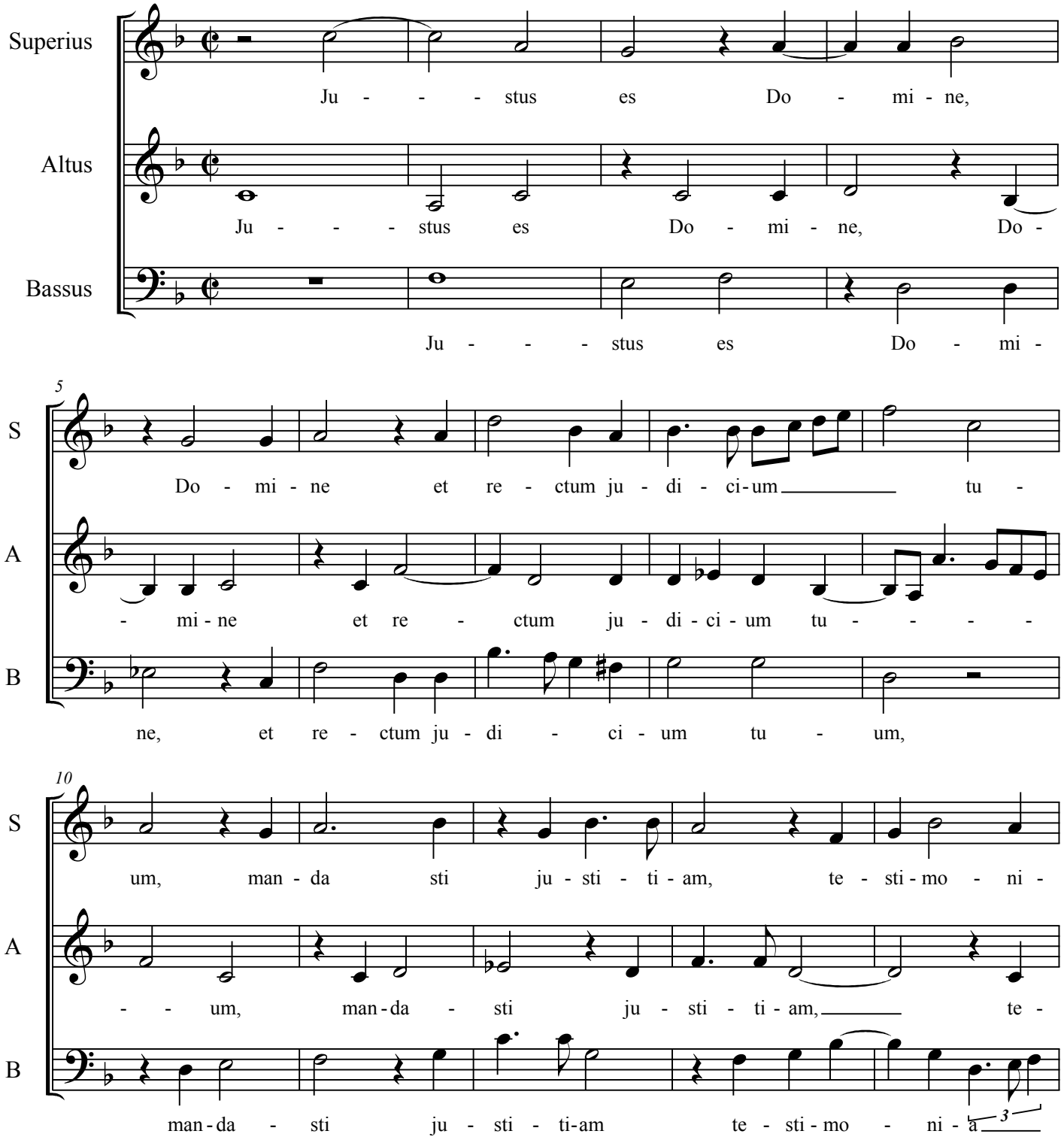

15

S: a tu - - - - - - - - a,

A: sti - mo - ni - a tu - - - - a, et ve - ri - ta - tem

B: tu - a, te - sti mo - ni - a tu - a et ve - ri - ta - tem,

20

S: et ve - ri - ta - tem tu - am, et ve - ri - ta - tem tu -

A: tu - am ni - mis et ve - ri - ta - tem tu - am et

B: et ve - ri - ta - tem tu - am, et ve - ri - ta - tem tu -

25

S: - - - - am et ve - ri - ta - tem tu - - - am ni -

A: ve - ri - ta - tem tu - am et ve - ri - ta - tem tu - am

B: - - am et ve - ri - ta - - - tem tu - - - - am

30

S: - - - - mis, et ve - ri - ta - tem tu - am ni - - - mis.

A: ni - - - - mis.

B: ni - mis, et ve - ri - ta - tem tu - am ni - mis.