Macht auf das Tor der Gerechtigkeit

Tobias Kiel (1584-1627) — Ostergesang — Bernhard Klein (1793-1832)

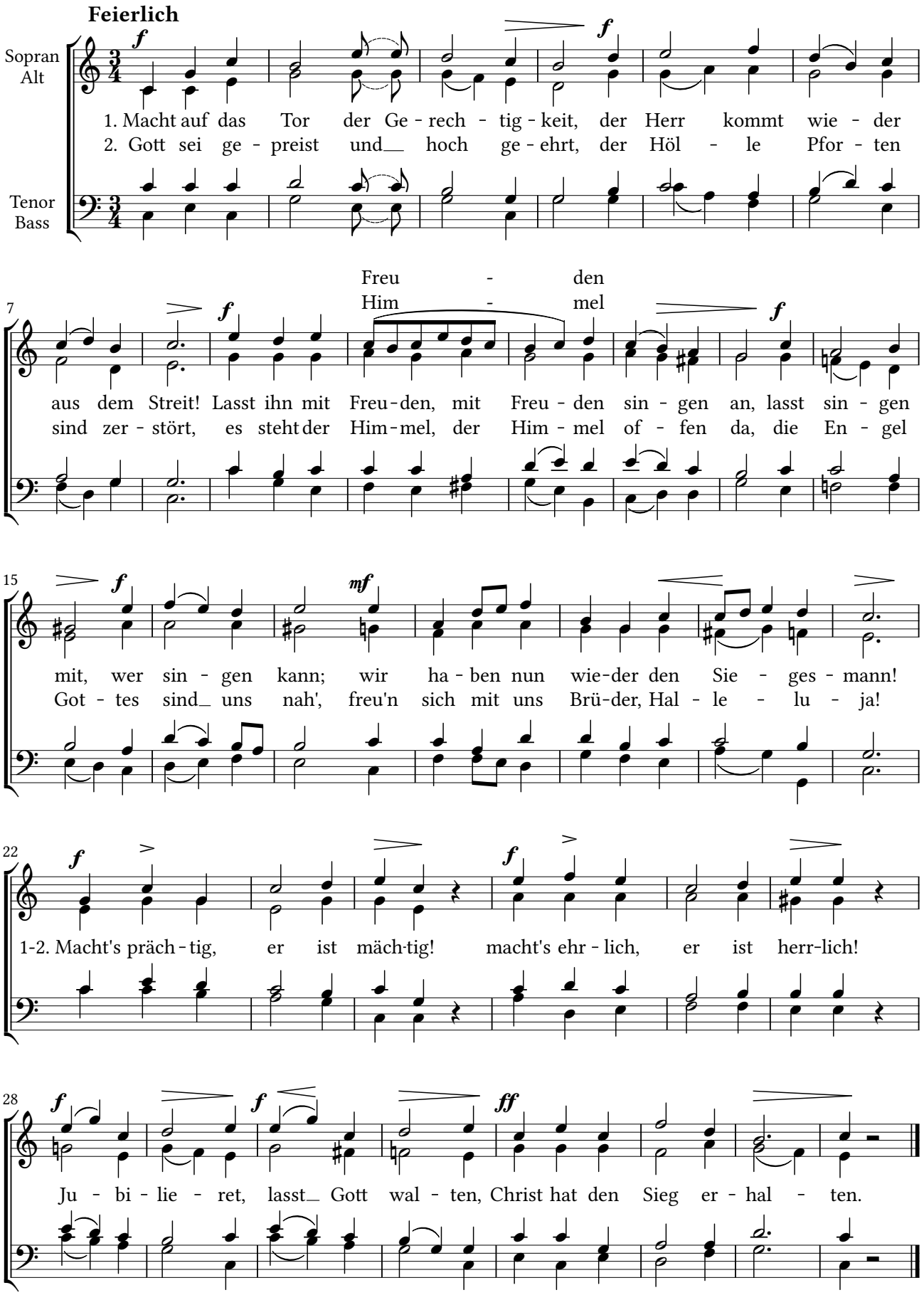

Aus: *Liederschatz für höhere Schulen*, Dritter Teil, 7. Auflage, S. 19, G. Noack, Herdorf in Westfalen 1895

CPDL - Creative Commons Attribution Non Commercial 3.0