Il est vray que vostre oeil

Jacques Arcadelt

Source : XIIe Livre de Chansons nouvelles à 4 parties---Paris---P.Attaignant---1543.
Editor : André Vierendeels (17/01/15).

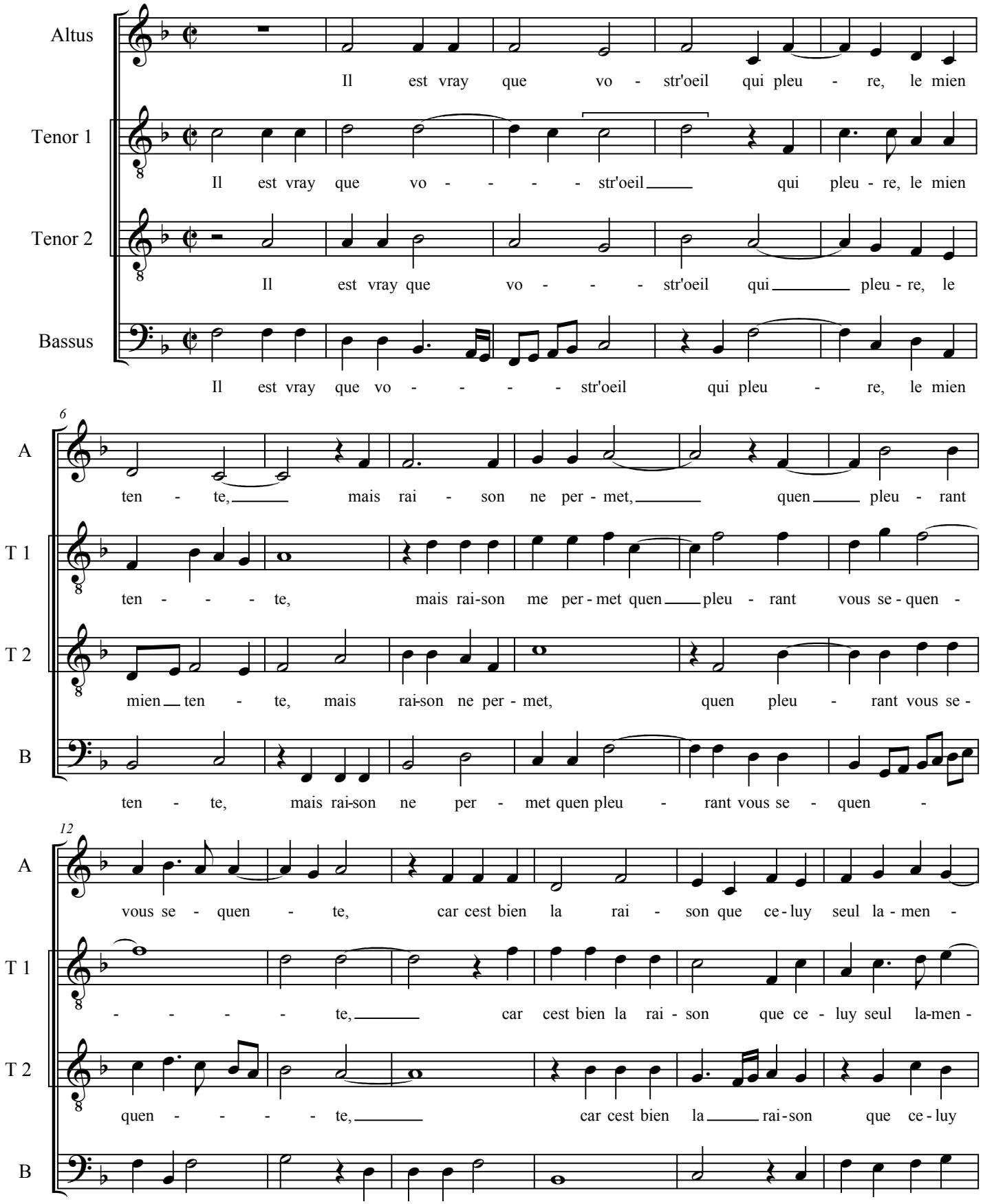

Il est vray que notre oeil

18

A: - - - te, qui pour me fai - re vi - vr'est cau - se que ie

T 1: - - - te, qui pour me fai - re vi - vr'est cau-se que ie meu - -

T 2: seul la-men - te, qui pour me fai - re vi - - vr'est cau - se que ie meu -

B: men - te, qui pour me fai - re vi - - - vr'est cau - - - -

24

A: meu - - - - - - - re, (meu) - re.

T 1: - - - - - re, qui (meu) - re.

T 2: - - - - - - - re, qui (meu) - re.

B: - - se que ie meu - re, qui pour meu - re.

Notes : Original clefs : C1, C3, C4, F4
Original note values have been halved
Square bracket indicates ligature
"A" notated as "Superius" in original print
Signed "Archadel"