Audi Domine hymnum

Claudio Merulo

Soprano

Au - di, au - - - di,

Sexto

Au - di, au -

Alto

Au - di, au -

Quinto

Au - di, au - di,

Tenor

Au - di, au - di,

Bass

Au - di, au -

6

S

au - di, Do - mi - ne, hym - num,

6

- di, au - di,

A

di, au - di, Do - mi - ne, hym - num, au - di,

Q

au - di, Do - mi - ne, hym - num,

T

au - di, Do - mi - ne, hym - - - num, au -

B

di, au - di,

10

S: au - di, Do - mi - ne, hym -

6: Do - mi - ne, hym - num, au - di, Do - mi -

A: Do - mi - ne, hym - num,

Q: au - di, Do - - - mi - ne,

T: - di, Do - mi - ne, hym - num, au - di, Do - mi -

B: Do - mi - ne, hym - - num,

14

S: - - num, et o - ra - ti - o - nem

6: ne, hym - num, et o - ra - ti - o - nem

A: et o - ra - ti - o - nem

Q: hym - - - num, et o - ra - ti - o - nem

T: ne, hym - num, et o - ra - ti - o - nem quam

B: et o - ra - ti - o - nem

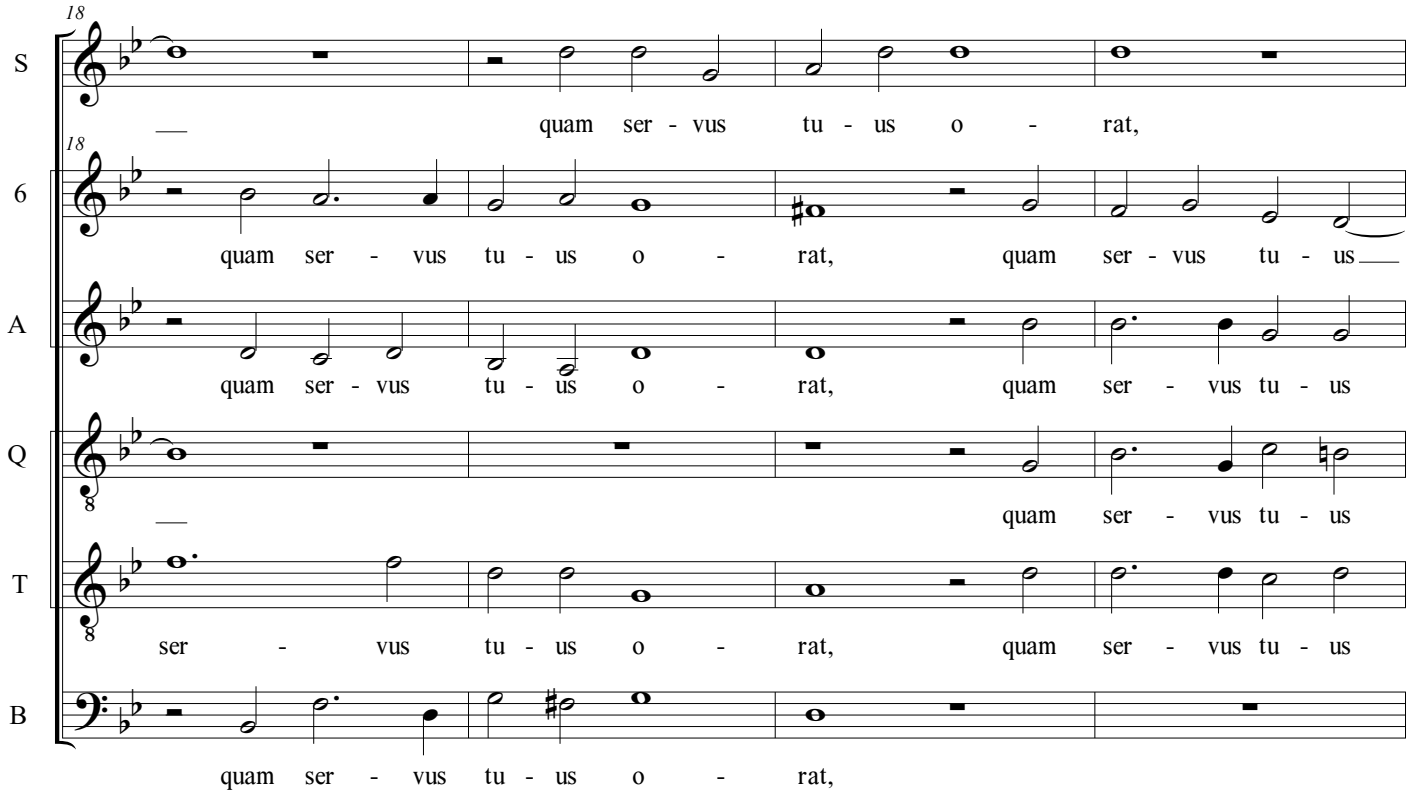
18
S
quam ser - vus tu - us o - rat,
6
quam ser - vus tu - us o - rat, quam ser - vus tu - us
A
quam ser - vus tu - us o - rat, quam ser - vus tu - us
Q
quam ser - vus tu - us
T
ser - vus tu - us o - rat, quam ser - vus tu - us
B
quam ser - vus tu - us o - rat,

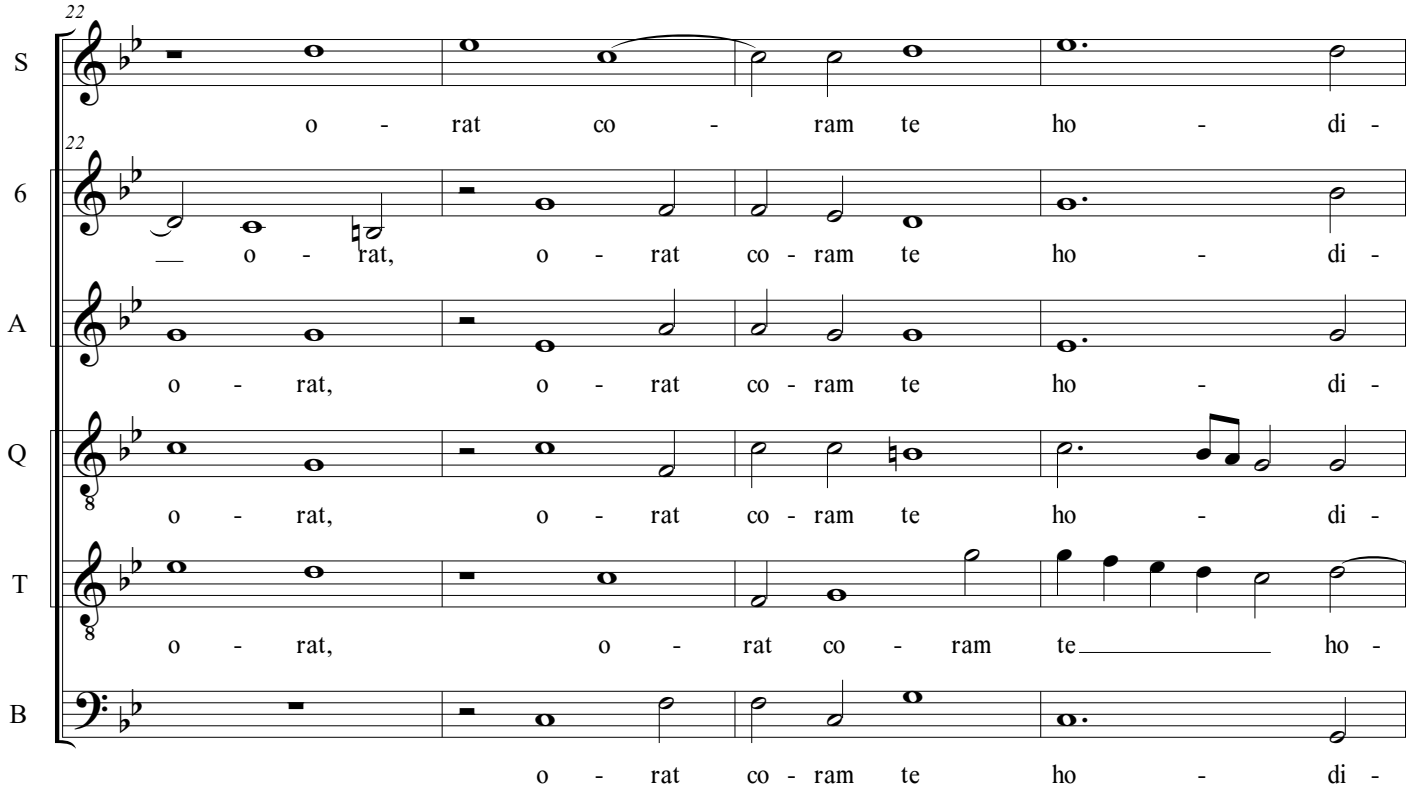
22
S
o - rat co - ram te ho - di -
6
o - rat, o - rat co - ram te ho - di -
A
o - rat, o - rat co - ram te ho - di -
Q
o - rat, o - rat co - ram te ho - di -
T
o - rat, o - rat co - ram te ho -
B
o - rat co - ram te ho - di -

26

S: e: ut sint o - cu - li tu - i a - per - ti,

6: e: ut sint o - cu - li

A: e: ut sint o - cu - li tu - i a - per - ti,

Q: e: ut sint o - cu - li tu - i a - per - ti, ut sint o - cu - li

T: - di - e: ut sint o - cu - li

B: e: ut sint o - cu - li

30

S: ut sint o - cu - li tu - i a - per - ti

6: tu - i a - per - ti, ut sint o - cu - li tu - i a - per - ti

A: ut sint o - cu - li tu - i a - per - ti

Q: tu - i a - per - ti, ut sint o - cu - li tu - i a - per - ti

T: tu - i a - per - ti, ut sint o - cu - li tu - i a - per - ti et

B: tu - i a - per - ti, ut sint o - cu - li tu - i a - per - ti

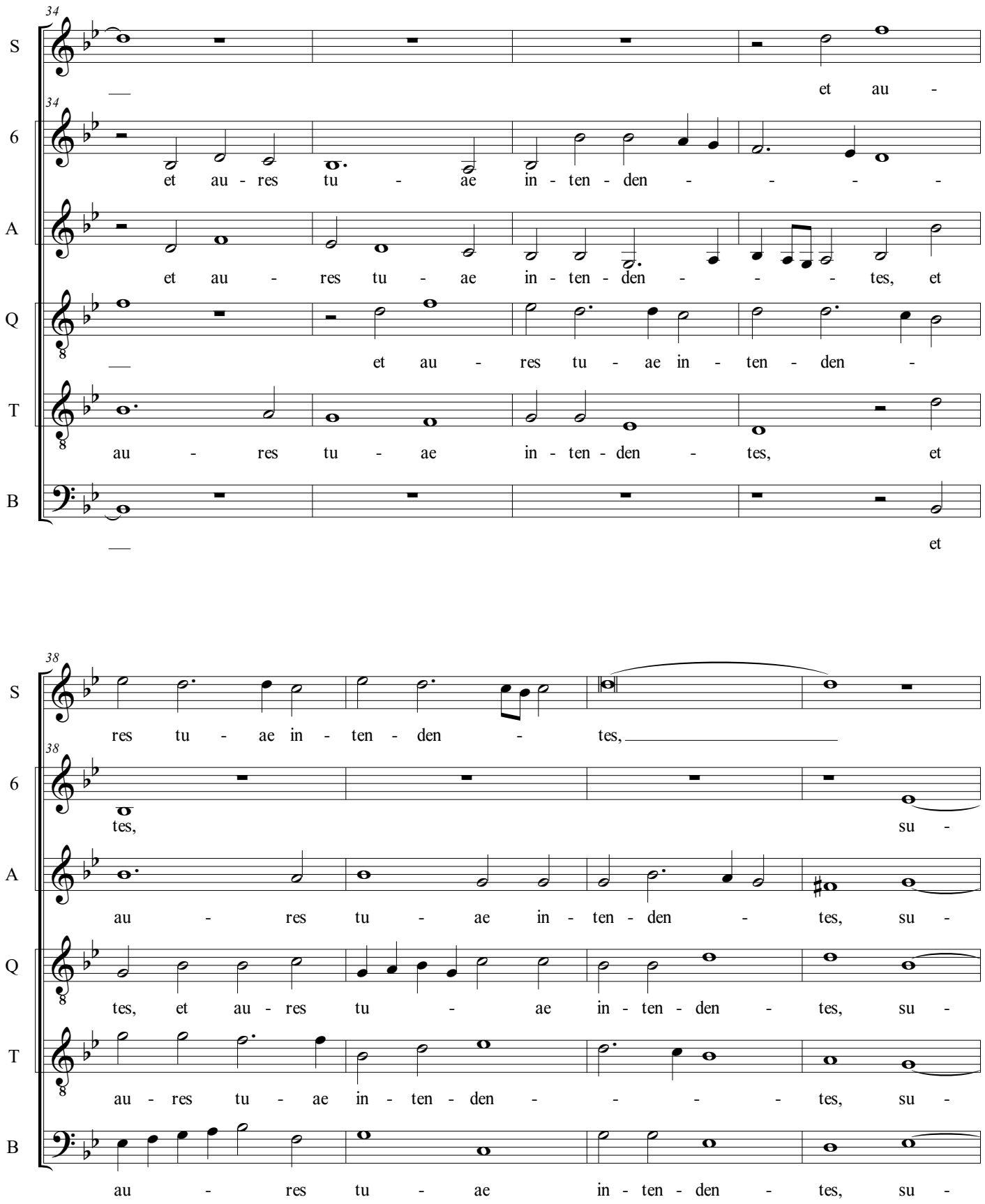
34
S
et au -
6
et au - res tu - ae in - ten - den - - - -
A
et au - res tu - ae in - ten - den - - - tes, et
Q
et au - res tu - ae in - ten - den -
T
au - res tu - ae in - ten - den - tes, et
B
et
38
S
res tu - ae in - ten - den - tes,
6
tes, su -
A
au - res tu - ae in - ten - den - tes, su -
Q
tes, et au - res tu - ae in - ten - den - tes, su -
T
au - res tu - ae in - ten - den - - - - tes, su -
B
au - res tu - ae in - ten - den - tes, su -

42

S: su - per do - mum i - stam, di -

6: - per do - mum i - - stam, di - e ac noc - te, di -

A: - per do - mum i - - - stam, di - e ac noc - te, di -

Q: - per do - mum i - stam, di - e ac noc - te,

T: - per do - mum i - - - stam, di -

B: - per do - mum i - - stam, di - e ac noc - te,

46

S: e ac noc - te, su - per do - mum i - stam,

6: e ac noc - te, di - e ac noc - te, su - per do - mum i - stam,

A: e ac noc - te, di - e ac noc - te, su -

Q: di - e ac noc - te, su - per do - mum i - stam, su -

T: e ac noc - te, su - per do - mum i - stam, su -

B: di - e ac noc - te, su -

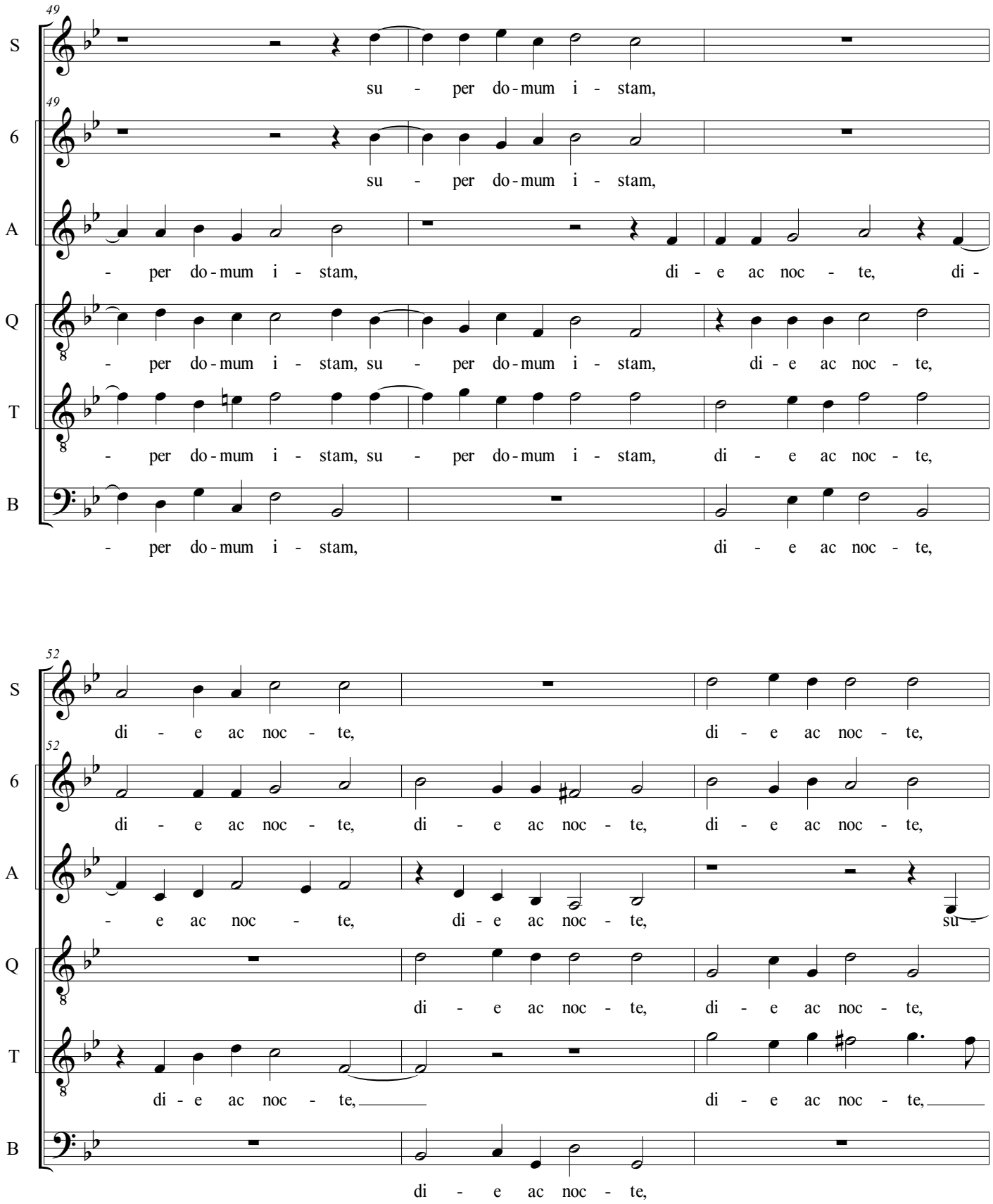
49
S
su - per do-mum i - stam,
6
su - per do-mum i - stam,
A
- per do-mum i - stam, di - e ac noc - te, di -
Q
- per do-mum i - stam, su - per do-mum i - stam, di - e ac noc - te,
T
- per do-mum i - stam, su - per do-mum i - stam, di - e ac noc - te,
B
- per do-mum i - stam, di - e ac noc - te,
52
S
di - e ac noc - te, di - e ac noc - te,
6
di - e ac noc - te, di - e ac noc - te, di - e ac noc - te,
A
- e ac noc - te, di - e ac noc - te, su -
Q
di - e ac noc - te, di - e ac noc - te,
T
di - e ac noc - te, di - e ac noc - te,
B
di - e ac noc - te,

55

S: su - per do - mum i - stam, di - e ac noc -

6: su - per do - mum i - stam, di - e ac noc - te,

A: per do - mum i - stam, di - e ac noc - te,

Q: su - per do - mum i - stam, di - e

T: su - per do - mum i - stam, di - e ac noc - te, di -

B: su - per do - mum i - stam, di - e ac noc - te,

58

S: te, di - e ac noc - te, di - e ac

6: di - e ac noc - te, di - e ac noc - te, di -

A: di - e ac noc - te, di - e ac noc - - - te.

Q: ac noc - te, di - e ac noc - - - te, di -

T: - e ac noc - te, di - e ac noc - te.

B: di - e ac noc - te, di - e ac noc - - te, di -

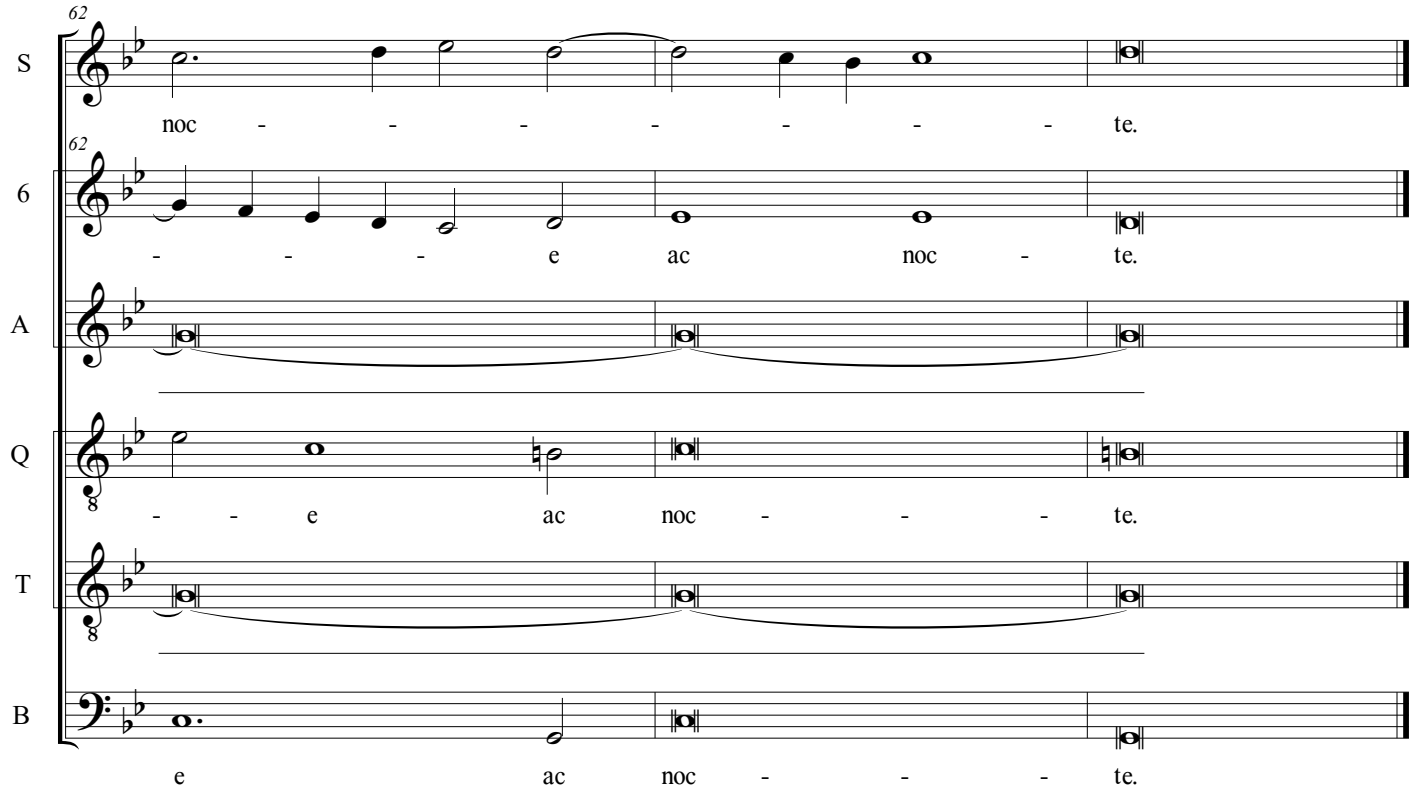
62
S
noc - - - - - - - te.
62
6
- - - e ac noc - te.
A
Q
- - e ac noc - - - te.
T
B
e ac noc - - - te.